Correio da Manhã

Impresso em papel de HOLMBERG BECH & C. — Stockolmo e Rio.

Propriedade de EDMUNDO BITTENCOURT & Cia. Limitada

OMMUNDSEN & NOA LTD. — Fornecedores de papel para o "Correio da Manhã".

Director — MONIZ SODRÉ
Secretario — ADOLPHO BERGAMINI

ANNO XXV — N. 9.323
RIO DE JANEIRO — SABBADO, 20 DE JUNHO DE 1925

LARGO DA CARIOCA N. 13
Gerente — V. A. DUARTE FELIX

SERVIÇO TELEGRAPHICO DA UNITED PRESS, AGENCIA HAVAS, AMERICANA E CORRESPONDENTES ESPECIAES

Amundsen não acredita na existencia de terra nas proximidades do polo

A GRÉVE EM HONG-KONG — HONG-KONG, 19 (H.) — A greve estendeu-se aos chinezes que fazem serviço a bordo dos navios britannicos de cabotagem.

A opinião geral dos jornaes parisienses é que o gabinete não está em perigo

A odysséa de Amundsen

Como o grande explorador relata as peripecias de sua expedição aerea ao polo norte

Nova York, 19 (U. P.) — O seguinte despacho, assignado pelo explorador Roald Amundsen, foi transmittido á United Press por cortezia da "North American Newspapers Alliance", de Nova York, que adquiriu os direitos exclusivos de publicidade no continente americano:

King's Bay, Spitzbergen — De bordo do navio "Himdall", pelo radio — Nossos aeroplanos deixaram King's Bay ás 5 horas da manhã do dia 21 de maio, a caminho da ilha de Amsterdam. Das Syaght encontrámos uma grande nevoa e fomos obrigados a elevar-nos a uma grande altura de 3.000 pés. Os apparelhos voavam como uma bala através da cerração que durou até ás 8 horas da manhã. Dahi por deante eram excellentes as condições de visibilidade. Continuámos o nosso caminho para léste até á 1 hora do dia 22 de maio, quando verificámos ter-se esgotado metade da gasolina do reservatorio, fazendo-se necessario uma descida, afim de garantir o futuro movimento.

Voavamos então sobre o gelo e fomos obrigados a descer para observar os arredores. Nem uma unica vez durante a viagem vimos um logar proprio para aterrissagem, pelo que resolvemos descer na agua, junto ao gelo.

As observações feitas durante a noite revelaram que tinhamos voado uma distancia de 1.000 kilometros exactos em oito horas. Nas sondagens realizadas em dois logares, achamos uma profundidade de 3.750 metros e ainda mais nenhuma outra existia para presumir que as condições do gelo, mais para o norte, fossem taes que nos permittisse descer com successo.

O desembarque na occasião no polo com a opportunidade de fazermos observações, era apparentemente impossivel. Julgamos que seria mais viavel voarmos simplesmente sobre o polo sem fazermos acuradas observações; tal as condições notadas, embora sem real significação. Portanto, não valia a pena corrermos o grande risco de descer. Concordamos finalmente em que em vez de continuarmos voando na direcção norte, voltassemos por uma derrota mais para léste, afim de cruzar uma via até então não descoberta.

Com os apparelhos bloqueados pelo gelo, o que constituia a maior das difficuldades que impediam que elles voltassem ao ar, a situação naturalmente tornava-se muito critica. Reduzimos as rações desde o primeiro dia a trezentas grammas por cabeça, afim de que as nossas provisões durassem o maior tempo possivel.

Afim de conseguir limpar um aeroplano, concentrámos as nossas energias no dia 25 e nos vinte e quatro dias seguintes experimentamos toda a sorte de difficuldades causadas pela inconstancia do tempo e as variações do Oceano Arctico.

No dia 14 do corrente, repentinamente, abriu-se uma fenda no gelo. Em vista desse acontecimento, fizemos tentativas para partir com o peso grandemente reduzido, pois descarregámos quasi tudo, completamente, deixando o minimo de mantimentos e a menor quantidade possivel de gazolina.

Seguimos na direcção sul com rumo á nossa base. Como não melhorasse o tempo, no dia 16 do corrente, o nosso apparelho desceu sobre o gelo nas margens desta bahia e os membros da expedição ficaram a bordo do navio "S. Joeliv", a uma distancia de cerca de cento e trinta milhas de mar, de King's Bay. O nosso plano era chegar a King's Bay o mais rapidamente possivel, afim de obtermos gazolina para que o aeroplano pudesse voar sobre o gelo na direcção da nossa base.

Chegamos a King's Bay á 1 hora do dia 18 e immediatamente partimos por ser necessario, particularmente para salvar o aeroplano que estava ameaçado pelo gelo que o cercava.

OS MARES NA REGIÃO EXPLORADA SÃO MUITO PROFUNDOS

Oslo, 19 (U. P.) — Despachos recebidos nesta capital diz que Amundsen e seus companheiros de expedição pareciam muito fatigados quando chegaram a Kings' Bay, tendo os olhos injectados de sangue.

Segundo declararam os exploradores, em milhares de milhas quadradas que percorreram e observaram, não encontraram terra, indicando as sondagens que os mares nessa região são muito profundos.

Amundsen não acredita na existencia de terra nas proximidades do polo.

UMA MENSAGEM DO PARLAMENTO NORUEGUEZ

Oslo, 19 (U. P.) — O Parlamento norueguez, prestando uma homenagem ao destemido explorador polar Roald Amundsen, resolveu enviar-lhe uma mensagem felicitando-o calorosamente.

AMUNDSEN ESTEVE A CENTO E OITENTA KILOMETROS DO POLO

Copenhague, 19 (U. P.) — A United Press foi informada pelo sr. Tommesen, director da Associação Norueguesa de Aviação de que, segundo informações recebidas de Oslo, o destemido explorador Amundsen attingiu um ponto distante cento e oitenta kilometros do polo norte, onde desembarcou, afim de fazer observações. Nessa occasião um dos apparelhos soffreu avarias e a expedição fez alto nesse logar.

O EXPLORADOR PEARY ESTA' COM A RAZÃO

Copenhague, 19 (U. P.) — O sr. Peter Freuchen, famoso explorador dinamarquez, que se acha intimamente ligado á expedição Amundsen, declarou á United Press que antes de regressar da sua expedição á Groenlandia esta, procurou observar o mar, tendo uma sonda de 3.700 metros sem attingir o fundo o que indica a não existencia do continente arctico, justificando as conclusões do explorador norte-americano almirante Peary, quando descobriu o polo norte, que tambem affirmára não haver terra naquella região.

O NAVIO EM QUE SE ACHA AMUNDSEN

Oslo, 19 (U. P.) — O navio "Heimdall" a bordo de que se acha o explorador Amundsen parte esta noite para a bahia de Franklin, afim de apanhar o aeroplano em que aquelle navegante fez o raid ao polo.

O pacto de garantias

Uma summula da nota franceza sobre as suggestões allemãs

Paris, 19 (H.) — A nota de 16 do corrente, em que a França responde ás suggestões allemãs sobre o pacto de segurança, figura *in extenso* no Livro Azul. A nota declara que os alliados desejam sinceramente dar a todos os Estados interessados garantias supplementares de segurança, nos limites do tratado de Versalhes. A base, porém, de quaesquer negociações ulteriores ha de ser um accordo previo sobre as diversas questões suscitadas, a saber:

I) — A Allemanha menciona evidentemente no seu "memorandum" que o pacto só poderá realizar-se se a Allemanha fizer parte da Liga das Nações.

II) — Os accordos projectados não deverão implicar alteração das estipulações do tratado, ainda mesmo daquellas que não digam respeito aos alliados directamente.

III) — O governo francez reconhece que é do interesse da paz presente que a reaffirmação dos principios dos tratados acompanhe parallelamente o repudio de toda idéa de guerra, que a Allemanha suggere como base do pacto entre as potencias interessadas no Rheno, mas a França entende que o compromisso não comporta limite de tempo. A Allemanha, ao contrario, propõe limitação.

O "memorandum" allemão omitte a Belgica, que necessariamente ha de figurar no numero dos contratantes.

O pacto não deverá affectar a occupação da Rhenania.

IV) — O tratado de arbitragem franco-allemão proposto, deve applicar-se a todos os conflictos. A coerção só será exercida quando realizada de conformidade com os tratados anteriores entre os contratantes ou com o pacto Rhenano em que figurem os fiadores; o pacto de garantias dadas por todas ou por uma das partes. A Allemanha deve assignar tratado identico com a Belgica.

A efficacia dos tratados franco-allemão e belgo-allemão, terá

Stresemann, cujo jornal lê com optimismo a questão do pacto de garantias

de ser assegurada mediante garantia conjuncta e individual das potencias componentes do pacto Rhenano, para que essa garantia entre em jogo immediatamente se acaso uma das partes recusasse a arbitragem ou a execução da sentença ou, caso contrario, recorrendo a actos de hostilidade.

Em caso de simples recusa sem actos de hostilidade, dar-se-á a intervenção da Liga das Nações.

V) — Os alliados consideram que a paz da Europa só ficará completamente assegurada mediante tratados de arbitragem da Allemanha mesma com os paizes vizinhos não componentes do pacto Rhenano, mas signatarios do Tratado de Versalhes.

Os alliados conservam os direitos e obrigações decorrentes do pacto da Liga das Nações.

VI) — Os tratados não devem affectar os direitos e obrigações dos membros da Liga das Nações.

VII) — A garantia de segurança só poderá ser tornada effectiva pela execução simultanea dos accordos mencionados na presente nota.

A nota consigna que a participação dos Estados Unidos no pacto seria recebida com satisfação geral na França.

O "LIVRO AZUL" DO GOVERNO FRANCEZ

Paris, 19 (H.) — O governo francez publicou hontem o "Livro Azul", no qual figuram nove peças diplomaticas relativas ao pacto de segurança, especialmente o "memorandum" allemão, o primitivo projecto francez, a correspondencia franco-britannica e a nota definitiva entregue ao Reich.

Os textos publicados confirmam o accordo entre a França e os alliados e salvaguardam os compromissos particulares da França com a Polonia e a Tchecoslovaquia.

Parece que o accordo final sobre a questão é agora mais facil.

A cotação da lira em New York melhorou

Roma, 19 (U. P.) — O mercado da lira abriu hoje firme após a noticia de que a Italia está negociando o "funding" das suas dividas nos Estados Unidos e na Inglaterra, mas dentro em pouco voltou a cotação de hontem de vinte sete por dollar, emquanto a libra chegava ao valor de cento e trinta e duas liras. A imprensa fascista commenta vigorosamente a situação, e pede ao governo medidas drasticas contra os especuladores.

A situação creada pelos acontecimentos de Shangai

O resultado da conferencia dos representantes diplomaticos

Shangai, 19 (U. P.) — Um communicado dado á publicidade pelos diplomatas estrangeiros declara que devido ás exigencias dos chinezes sem nenhuma ligação directa com os recentes lamentaveis acontecimentos, ficou demonstrado que os dois pontos de vista eram completamente divergentes, pelo que não era possivel admittir-se a probabilidade de chegar-se a uma solução immediata.

O resultado da conferencia causou nesta cidade o effeito de uma bomba explosiva.

TUDO DEPENDE DA ATTITUDE DOS ESTADOS UNIDOS

Pekim, 19 (U. P.) — Acredita-se nos circulos diplomaticos que a chave das difficuldades da China está na politica que observarem os Estados Unidos, se a attitude do embaixador da União dos Soviets da Russia, sr. Karakhan, foi devidamente estabelecida. Nesse caso a acção da America do Norte será esperançosa e satisfatoria. Se entretanto continuar a politica imperialista da Grã-Bretanha, espera-se que continuem as perturbações.

CONTRA A OPPRESSÃO INGLEZA E JAPONEZA

Londres, 19 (U. P.) — O jornal "Daily Telegraph" publica um telegramma de Pekim dizendo que todos os carros do trem que vae de Pekim a Mukden, appareceram hontem, á noite, cheio de cartazes, em que os chinezes incitavam os patriotas a sublevar-se contra a "oppressão ingleza e japoneza".

Essa estrada de ferro, que hoje é de propriedade do governo, foi construida com capital britannico.

SUSPENSA A CONFERENCIA DEVIDO A'S EXIGENCIAS DOS CHINEZES

Shangai, 19 (U. P.) — A conferencia dos membros do corpo diplomatico acreditado junto ao governo da Republica Chineza, foi suspensa devido ás exigencias dos chinezes.

Os diplomatas estrangeiros seguem esta noite para Pekim.

ROMPERAM-SE AS NEGOCIAÇÕES COM OS DIPLOMATAS ESTRANGEIROS

Pekim, 19 (H.) — Romperam-se as negociações entre a commissão diplomatica estrangeira e as autoridades chinezas de Shangai.

Annunciam que o consul britannico em Chun-King, foi victima de um ataque da parte dos agitadores.

PARA MANTER A ORDEM NA REGIÃO DE CHAPEI

Shangai, 19 (H.) — O general Chang-Sue-Liang ordenou a partida de tropas para Chapei, afim de manter a ordem naquella região.

AS AUTORIDADES JA' NADA MAIS PODEM CONTRA A GREVE

Londres, 19 (H.) — Communicam de Shangai que as autoridades já nada mais podem contra a gréve tendo perdido inteiramente o "contrôle" que exerciam sobre as commissões grevistas.

O elemento estrangeiro, alarmado com a gravidade crescente da situação, refugiou-se a bordo dos navios de guerra surtos no porto.

UMA MENSAGEM DE ABD-EL-KRIM AOS NEUTROS

Tanger, 19 (U. P.) — O caudilho mouro Abd-el-Krim enviou para aqui uma mensagem dirigida ás potencias neutras, advertindo-as de que devem conservar os seus navios afastados da costa riffenha. Daqui por deante os mouros atirarão contra as embarcações que se approximarem do littoral.

Vão ser expulsos do Mexico onze padres

Mexico, 19 (U. P.) — Sabe-se que onze padres, cuja nacionalidade não foi revelada, serão expulsos do paiz, devido a exercerem funcções clericaes em desaccordo com a Constituição.

O general Calles seguirá o exemplo do sr. Kellogg

Mexico, 19 (U. P.) — O presidente general Calles, telegraphou ao correspondente da United Press, declarando que não trataria mais com os jornaes da questão suscitada com os Estados Unidos, seguindo o exemplo do sr. Kellogg.

Em torno das declarações do sr. Kellogg sobre o Mexico

Um manifesto da directoria da União Latino-Americana

Buenos Aires, 19 (U. P.) — (Demorado pela censura) — A directoria da União Latino-Americana publicou um manifesto declarando que considera as expressões do ministro das Relações Exteriores dos Estados Unidos, sr. Kellogg, uma falta de respeito á soberania do povo mexicano e um insulto lançado ao Mexico.

Diz o documento que se não póde assistir indifferente a esse facto, pois, em caso contrario, amanhã não nos poderiamos queixar em circumstancias identicas, nem nenhum povo irmão mostraria-se solidario comnosco.

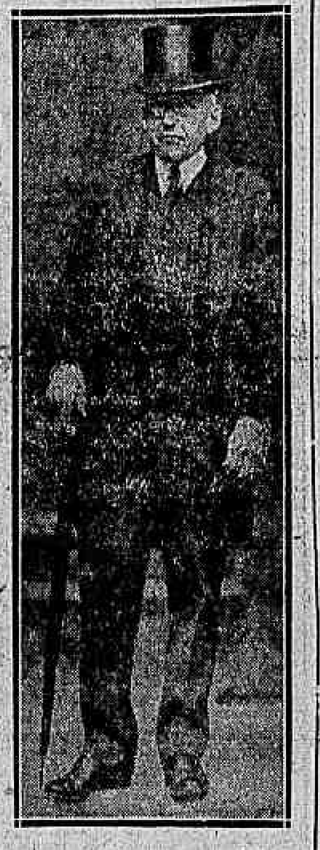

O secretario de Estado norte-americano, sr. Kellog

O manifesto accrescenta:

"Tambem não devemos esquecer o nobre precedente de fraternidade latino-americana no caso do Mexico, que merece a attenção publica."

Termina o manifesto dizendo que a União Latino-Americana acompanha com sympathia calorosa o presidente Calles, considerando-o defensor energico da soberania de sua patria que ao mesmo tempo defende a independencia latino-americana, que se acha ameaçada pelo insolente imperialismo de Wall Street.

Assignam o manifesto os srs. Alfredo Palacios e Orzaba Quintana.

Mexico, 19 (A. A.) — A imprensa mexicana e a dos Estados Unidos consideram, unanimemente, como terminado o incidente provocado pelas declarações do sr. Kellog, secretario de Estado norte-americano.

Os mais importantes membros da colonia americana nesta capital, julgam inconveniente a attitude do ministro Kellog, que vem de semear a desconfiança nas relações dos dois paizes, as quaes, aliás, nada soffreram, devido á resolução dos cidadãos americanos residentes no Mexico, de se submetterem ás leis mexicanas e de incrementar suas relações com o povo mexicano.

Nova York, 19 (A. A.) — O sr. Green, presidente da American Federation of Labor, declarou que os Estados Unidos devem manter uma attitude amistosa com relação á luta social sustentada pelo povo mexicano, tanto mais quanto existe uma commissão idonea encarregada de attender e resolver as reclamações dos cidadãos americanos.

Accrescentou mais o sr. Green que a Federação não approvará nem supportará jámais uma attitude injusta para com o Mexico e crê que os operarios americanos farão mesmo de modo a que o Mexico possa dispôr de uma opportunidade para resolver seus problemas, para o que lhe darão a sua collaboração.

Um coronel peruano desafiado por um consul chileno

SANTIAGO DO CHILE, 17 (U. P.) — (Retardado) — Diz-se que o consul chileno em Guayaquil sr. Espinola, em consequencia de uma polemica com o coronel peruano Henrique Ballesteros, desafiou este para um duello

A situação do gabinete chefiado por Painlevé

A Camara attendeu a um pedido do governo

Paris, 19 (H.) — A Camara dos Deputados, a pedido do governo, adiou o debate das interpellações communistas sobre a declaração do presidente do conselho, sr. Painlevé, na ultima reunião das commissões.

A votação foi de 425 votos a favor e 27 contra.

COMO A IMPRENSA PARISIENSE ENCARA O MOMENTO

Paris, 19 (H.) — Os jornaes preoccupam-se com a attitude que acabam de assumir os socialistas, mas a opinião geral é que não está em perigo a existencia do gabinete Painlevé. Os principaes orgãos da imprensa, de modo especial o "Echo de Paris" e o "Journal", acreditam que o presidente do conselho achará facilmente a maioria necessaria.

O "Oeuvre", dá o boato de que o sr. Painlevé fará hoje á tarde, na Camara, importante declaração sobre a politica do governo relativamente ao problema de Marrocos, e accrescenta que nessa occasião travar-se-á grande debate, no qual se empenharão todos os partidos, tomando cada um a sua posição definida de maneira a esclarecer a situação.

O "Ere Nouvelle" declara que o sr. Painlevé levantará tambem, immediatamente, a questão de confiança para o projecto de escrutinio por "arrondissement". A situação se tornará assim completamente clara, estando os partidos livres das peias das allianças — termina o "Ere Nouvelle".

UMA REUNIÃO PARA EXAMINAR A SITUAÇÃO

Paris, 19 (H.) — O "Echo de Paris", annuncia que o Ministerio se reunirá esta manhã em sessão do conselho, para examinar a situação interna, devendo nessa occasião serem approvados os projectos do ministro das Finanças relativos aos proximos vencimentos dos *bonus* do Thesouro.

Segundo o mesmo jornal, o gabinete pedirá á Camara urgencia para a votação dos referidos projectos.

UMA RESOLUÇÃO DOS SOCIALISTAS NA CAMARA

Paris, 19 (H.) — Durante a sessão de hontem da Camara dos Deputados, os membros do Partido Socialista resolveram, quasi á uma hora e tres quartos da tarde, retirar tres projectos de moção que haviam apresentado, procurando então transformal-os em um só, que na sessão matutina de hoje submetterão á approvação de todos os grupos do partido e da respectiva commissão executiva.

A campanha dos francezes contra os mouros rebeldes

Começou o bloqueio maritimo de Marrocos

Tanger, 19 (U. P.) — A marinha de guerra franceza começou o bloqueio de Marrocos. Sete submarinos cruzam actualmente as aguas marroquinas na costa de Andieras.

UM ACCORDO IMMEDIATO SOBRE O CONTRABANDO DE GUERRA

Paris, 19 (H.) — O correspondente do "Petit Parisien" em Madrid, informa que os peritos francezes e hespanhoes que ali realizaram hontem uma conferencia para tratar da questão marroquina, chegaram a conclusões que permittem um accordo immediato para a repressão de contrabando de guerra.

A embaixada chilena no Rio de Janeiro

SANTIAGO DO CHILE, 19 (U. P.) — Valta a falar-se na designação do sr. Alfredo Irrazaval Zañartu para o cargo de embaixador chileno no Brasil.

Um manifesto da commissão executiva fascista

Roma, 19 (U. P.) — A Executiva Fascista lançou hoje um manifesto saudando os delegados ao quinto congresso do partido, que se inaugura domingo proximo.

Esse documento chama a attenção dos fascistas para a differença da situação actual para a de 1921, quando se realizou o ultimo congresso fascista nesta cidade e os socialistas haviam declarado greve geral. Nessa occasião todo o movimento da cidade parara, inclusive o trafego dos bondes.

O centenario de d. Pedro II

O espirito de liberdade que ainda reina no Brasil é um legado da monarchia, escreve o sr. Oliveira Lima

O escriptor brasileiro Oliveira Lima, que, ha annos, vive no estrangeiro, enviou para *La Prensa*, de Buenos Aires, o seguinte artigo sobre a grande figura do ultimo imperador do Brasil, cujo centenario a Republica vae commemorar com solennidades excepcionaes:

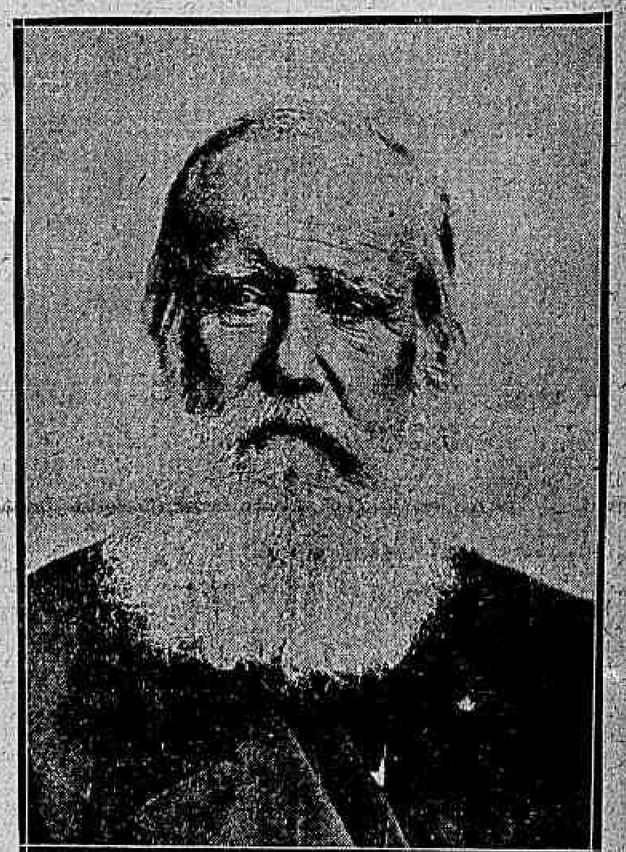

D. PEDRO II

A 2 de dezembro deste anno passará o centenario do nascimento do grande monarcha que por meio seculo (e mais do que isto se contarmos a phase da regencia na qual sua autoridade era nominal) presidiu aos destinos de seu paiz.

Não será adequado, talvez, chamar-lhe grande, se o tivermos de medir pela craveira dos soberanos guerreiros, que fazem das conquistas seu pedestal. Foi, entretanto, verdadeiramente grande por feitos que devem recommendal-o superiormente, não só a admiração do seu paiz, mas tambem á estima da humanidade. Foi um rei magnanimo que soube exercer a clemencia e que não teve duvida em tornar-se um sabio e não um general. Nos Estados Unidos não ha carinho pela especie, isto é, os reis são instinctivamente objecto de antipathia. D. Pedro é uma das poucas excepções e o mais interessante é que apezar de haver visitado os Estados Unidos em 1876 e haver sido desthronado em 1889, a impressão de sua personalidade perdura, as sympathias que despertou não feneceram e seu prestigio parece crescer constantemente.

Não estou, absolutamente, exaggerando. Dois exemplos recentes: — Ha um mez recebia eu a visita de meu velho amigo o professor Temperley, da Universidade de Cambridge (Inglaterra), autor de extensa historia do Congresso de Versalhes, no qual foi delegado technico, e de estudos muito apreciados sobre Channing e sua politica, assumpto sobre o qual vae publicar um volume. Veiu aos Estados Unidos para assistir á reunião annual da Associação de Historia e parou alguns dias como costuma, em Harward. Dizia-me que a recordação do D. Pedro II persiste viva nesse grande centro universitario e, sem que o assumpto venha propriamente ao caso, que o antigo presidente do estabelecimento lhe referiu que causou surpresa e emoção o facto de procurar o imperador do Brasil saber do tumulo do abolicionista Channing, especie de Wilberforce da Nova Inglaterra, o qual combateu durante toda sua vida a escravidão, assim como contra todas as tyrannias e injustiças, pregando do pulpito contra Napoleão e contra a guerra e denunciando mais tarde como especulação escravista a annexação do Texas, da qual previu que resultaria a expoliação do Mexico. Ninguem sabia com muita segurança onde jaziam os restos desse homem de bem, do qual o poeta inglez Coleridge dizia que possuia o amor da sabedoria e a sabedoria do amor e que, parecido neste ponto, como talvez noutros, com D. Pedro II, achava que a emancipação não devia ser tanto uma imposição do governo, como o effeito da consciencia publica esclarecida e persuadida de que e influencia da instituição servil era perniciosa sob qualquer ponto de vista, moral, intellectual ou domestico. Não foi comtudo difficil encontrar o tumulo de Channing e D. Pedro II encaminhou-se para lá com sua comitiva detendo-se diante da lousa sepulchral, e permanecendo alguns minutos com a cabeça descoberta, exposto á chuva. Muitos outros principes prefereriam visitar quarteis e alguns até prefereriam a esse tumulo esquecido os *cabarets* de Broadway.

Outro exemplo: Encontrei-me ha poucos dias num club com o astronomo norte-americano David Todd, a quem conheci numa viagem e que agora veiu a Washinton por causa do eclypse solar. Falou-me do imperador e referiu-me que seu professor tinha a maior consideração pela sciencia astronomica de D. Pedro II, a quem foi moda escarnecer no Brasil, no tempo do imperio, como arma de opposição, e até a respeito me relatou um dito imperial, porque não ha conversação norte americana sem uma *story*. O professor do sr. Todd mostrava ao imperador um novo instrumento de observatorio no qual havia um espelho rotativo que dava não sei quantas revoluções por minuto. "Quasi tantas, disse D. Pedro II como numa republica sul-americana." E tinha bem o direito de dizel-o quem, sem haver jamais mandado fuzilar um adversario, nem exercido prepotencias, nem siquer amordaçado a imprensa, que usou durante seu reinado da mais ampla, da mais absoluta liberdade deu a seu paiz, que seu pae fizera independente, a paz, a ordem, a confianaça e o credito.

D. Pedro II não fazia profissão de ser ironico.

Era um espirito demasiado grave para isso, mas tinha occasionalmente seus sarcasmos, que expressava de fórma graciosa. Contou-me o barão de Penedo, querido e velho amigo da minha mocidade, que em Londres, numa festa na legação brasileira, á frente da qual esteve Penedo por mais de trinta annos, festa realizada por occasião de ali achar-se o imperador, tocava um pianista inglez, famoso, porém, cansoso. Eduardo VII, então principe de Galles, presente á festa, manifestou ao barão de Penedo seu desejo de que o imperador do Brasil condecorasse o musico britannico com o habito da Rosa. Penedo transmittiu o desejo a D. Pedro II, que era muito zeloso das condecorações brasileiras e que respondeu com um sorriso: "Que a Inglaterra lhe dê primeiro a Ordem do Banho". Penedo não se atreveu a repetir essa insinuação de limpeza.

O espirito de liberdade que ainda reina no Brasil é um legado da monarchia. A fórma de grande tolerancia com a qual a Republica resolveu a separação da Egreja e do Estado corresponde bem á fórma ordenada e generosa com que o imperio resolveu o problema maximo da emancipação dos escravos. São duas relações de caracter politico e social, a um tempo, que honram sobremaneira um paiz e illustram para todo o sempre uma nacionalidade.

A abolição no Brasil vae ter seu livro definitivo. O sr. Rudger Bilden, joven alumno da Universidade de Columbia em Nova York, escolheu esse thema, que lhe permitte ao mesmo tempo confrontar a fórma pacifica do imperio brasileiro no tocante a extincção do elemento servil, com a formula violenta da Republica norte-americana, expressada na guerra de Secessão. A esse livro, cuja bibliographia comprehende de mais de 500 volumes, já dedicou o sr. Bilden dois annos de trabalho e dedicará outros tantos.

O Brasil sabe o que deve á memoria de D. Pedro II. Os que não podem ter consciencia disso por falta de illustração, têm para isso o instincto que raras vezes falha no espirito popular. Não creio que exista Republica que tenha recebido com maior alvoroço os restos de seu governante. Muito poucos (uns raros jacobinos que nunca foram a expressão exacta da alma nacional) eram os que não desejavam e não o desejavam ardentemente, ver repousar sob o céo da patria, longe das bombas carbonarias da capital portugueza, — que algum dia seriam capazes de demolir o pantheon real de São Vicente de Fóra, como na Revolução Franceza foi devastado o panthéon de Saint-Denis, — a quem tanto amou seu Brasil, com carinho até pueril, se podia haver puerilidade naquelle espirito superior, irritando-se, por exemplo, se algum diplomata estrangeiro lhe dizia que fazia muito calor no Rio de Janeiro, respondendo-lhe immediatamente: — "E na Europa não faz calor?" O *retour des cendres* de Napoleão foi sobretudo uma demonstração de amor á gloria militar, por parte de uma grande nação que em Napoleão via justamente o symbolo de sua grandeza. O *retour des cendres* de D. Pedro II não podia ter o mesmo significado, mas envolvia uma reparação da injustiça commettida e possuia, portanto, um grande alcance moral. A nação brasileira que em 1889 assistiu, em sua maior parte, com pesar a partida da familia imperial, retribuiu com essa homenagem posthuma, a maior homenagem que lhe poderia tributar a phrase que affluiu aos labios do imperador, gravissimamente enfermo em Milão, ao saber que, sob a regencia de sua filha se havia redimido do captiveiro a raça negra: "Que grande povo!"

Uma das paginas melancolicas de minha vida é ainda a da chegada a Lisboa, numa brilhante manhã de dezembro do vapor "Alagoas" que transportava a familia imperial deposta. Pela primeira vez falei com d. Pedro II e com dona Thereza Christina, que duas semanas depois expirava num hotel do Porto, com o coração despedaçado pela amargura. Impressionou-me profundamente sua doce resignação, sem uma queixa, sem uma recriminação. Em d. Pedro II admirei aquella majestade de porte, de semblante, de modos e palavras, que faziam delle um soberano, *every inch of him*, (cada pollegada de sua pessoa) até estendido na relva da minha propriedade na margem do Hudson", dizia o sabio Draper, em Nova York, a Salvador de Mendonça. Creio que desde esse dia fiquei curado do sarampo republicano, que tambem ataca aos velhos e é coisa muito perigosa, mas que nos jovens não costuma ter a mesma importancia.

Era justo que a iniciativa da celebração do centenario de d. Pedro II coubesse no Brasil ao Instituto Historico que o imperador tanto patrocinou e que foi na passageira crise jacobina da Republica o guarda das tradições nacionaes. Os quatro presidentes que desde então tem tido o Instituto, conselheiro Olegario, Marquez de Paranaguá, barão do Rio Branco, conde de Affonso Celso, são homens ligados ao passado por suas idéas, suas convicções e suas inclinações intellectuaes. O Instituto não é de maneira alguma uma fundação monarchica, nem ali se faz politica. Apenas entende, e muito acertadamente que o Brasil é um só, independentemente de formas de governo, que sua historia, sua geographia e sua ethnographia não tem que ver com formulas aristocraticas ou democraticas. Houve, entretanto, um momento em que por seu devotamento que tanto o honra, ao imperador desterrado, pelo facto de predominarem naturalmente, nos primeiros tempos, em sua composição elementos do antigo regimen; pelo esforço empregado pela intransigencia para sobrepor-se á tolerancia, o Instituto Historico era apontado como baluarte de preconceitos monarchicos. Houve quem desertasse; houve quem o acatasse, e se elle resistiu e logrou ganhar a partida, impondo-se por seus serviços, por sua importancia scientifica e mesmo por sua significação, consolidando-se, crescendo e prosperando, a ninguem o deve mais do que a seu secretario perpetuo o sr. Max Fleiuss, que nunca teve um instante de desalento.

O sr. Max Fleiuss herdou o talento de organizador de seu pae, o artista allemão Henrique Fleiuss, que fundou no Rio de Janeiro um periodico que teve grande voga — "A Semana Illustrada", — e foi um dos creadores, no Brasil, da arte da caricatura pela lithographia e pela xylographia. Applicou com rara felicidade esse talento ao Instituto Historico, que sem capitaes proprios, sem haver tido a sorte da Academia de Letras de herdar uma avultada fortuna, tem sabido conservar seu caracter de officina de trabalho, mantendo até hoje sua "Revista", que já conta 144 volumes e é o maior e melhor repositorio de documentos da his-

Vida economica

Communica-nos o Serviço de Informações do Ministerio da Agricultura:

"Dos paizes da Europa que nos importam carnes congeladas, a França e a Italia são os que mais nos compram, sendo que as importações da Italia desde 1919 são constantes e vultosas. E' assim que em 1919 exportámos para os mercados italianos 18.661 toneladas; 28.468 em 1920; 19.933, em 1921; 12.807, em 1922; e ainda 20.048, em 1923. De 1924 ainda não temos os dados precisos quanto ao destino. De accôrdo com os elementos publicados pela Estatistica Commercial, em 1923, a exportação foi a seguinte:

	Toneladas
França	21.579
Italia	20.048
Belgica	10.291
Uruguay	9.109
Inglaterra	5.859
Allemanha	5.114
Hollanda	936

As importações geraes de carne na Italia, que foram de 1.053.771 quintaes em 1919, baixaram a 326.158 em 1920 e a 240.730 em 1922, decrescimo occasionado pelo consumo da carne fornecida pelos rebanhos italianos. Em 1923 a importação subiu a 273.352 quintaes; esse augmento vae por deante em face da propaganda feita pela imprensa em favor desse commercio não só com o fim de fazer-se a concorrencia das carnes importadas com o genero nacional, de modo que se barateie o producto, como ainda, segundo nos informa o nosso addido commercial naquelle paiz, para poupar-se o rebanho nacional, medida preventiva de politica economica de alto valor. De facto o rebanho bovino da Italia está sendo cuidadosamente reconstituido e fa-se sentir a maior preoccupação por parte do governo.

Nesta situação as carnes do Brasil, que tem tido boa acceitação nos mercados da Italia por se apresentarem com menos gordura que as de procedencia argentina, e que conciliam uma das exigencias do consumidor italiano, podem continuar a contar com esse excellente freguez, a quem já fornecemos mais do que todos os outros paizes exportadores, até mais do que a Argentina, que tem a primazia em muitos mercados da Europa, como se vê dos seguintes numeros extrahidos da estatistica official italiana.

Importação de carnes frescas e congeladas na Italia, em 1923

Procedencia	Quintaes
Yugo-Slavia	16.322
Hungria	332
Argentina	25.251
Brasil	209.754
Estados Unidos	9.528
Venezuela	2.994
Outros paizes	8.260
Total	272.352

São, portanto, os mercados italianos excellentes freguezes das carnes do Brasil e para elles devem voltar os interessados as suas vistas, convindo não esquecermos a necessidade dos mercados nacionaes e a conservação dos nossos rebanhos, assumpto para o qual todos os povos da Europa estão voltando as suas preoccupações.

COTAÇÃO DE PRODUCTOS ANIMAES EM SERGIPE

Segundo communicação enviada ao Serviço de Informações do Ministerio da Agricultura, Industria e Commercio pelo delegado de Industria Pastoril de Sergipe, vigoraram na quinzena finda os seguintes preços de productos de origem animal: xarque, kilo, 3$600; carne em salmoura, kilo, 2$800; carne de porco salgada, 3$600; toucinho, 4$800; carne fresca de bovino, kilo, 1$800; carne de carneiro ou cabra, 3$000; linguiça, 4$800; banha, 4$800; sebo, 1$500; couro secco salgado, 2$400; couro secco espichado, 3$000; pelles de carneiro, uma, 3$600; chifre de bovino, cem, 5$600; queijo em lata, um, 17$; manteiga, kilo, 8$000; manteiga para tempero, 5$600; leite condensado, lata, 1$200; leite fresco, litro, $300; peru, um, 15$000; frango, um, 3$000.

BOLSA DE ALGODÃO

Reunem-se, hoje, na secretaria da Junta dos Corretores, sob a presidencia do respectivo syndico, os corretores e representantes desta praça, que especializaram seus trabalhos na compra e venda de algodão em rama, afim de discutirem as instrucções que devem regular nos trabalhos da primeira Bolsa de Algodão de nossa praça.

As classificações serão provisoriamente feitas pela Junta dos Correctores, tomando por base as classificações com a denominação por typos e denominação definitiva approvadas pelo sr. ministro da Agricultura, e cujos estudos pelo Serviço de Algodão do mesmo ministerio estão em curso.

Essas instrucções que são com pequenas alterações moldadas nas que regulam nas Bolsas de Café e Assucar desta praça e que funccionam com toda a regularidade sob a direcção da Junta dos Corretores, serão logo depois submettidas á consideração do ministro da Agricultura, para sua approvação.

A Bolsa de Algodão deve iniciar seus trabalhos por todo o mez de julho proximo.

toria do Brasil. O Instituto não [illegible] prefere proporcionar aos estudiosos o material para seus trabalhos, o que corresponde precisamente á natureza da fundação. Agora mesmo, o livro em preparação para servir de homenagem ao soberano illustre, cuja fronte Victor Hugo cingiu com uma aureola immortal no dia em que o saudou como neto de Marco Aurelio, não [illegible] a sua vida e reconstituir, de accordo com uma interpretação, esse reinado fecundo. A obra intitula-se "Contribuições para a historia biographica de D. Pedro II" e seus collaboradores que são, entre outros, Bevilaqua, Affonso Celso, Vivieros de Castro, Calogeras, Tavares de Lyra, tem plena liberdade de apreciação, uns independentes de outros.

A actividade do sr. Max Fleiuss deve o Instituto o arranjo de sua bibliotheca, [illegible]

[illegible]

Oliveira Lima

Reducção do funccionalismo publico italiano

Roma, 19 (H.) — A Camara dos Deputados approvou, por 214 votos contra 42, o projecto de lei que autoriza o governo a diminuir o numero de empregados publicos.

A viagem de um marajah á America do Sul

Paris, 19 (H.) — O marajah de Kapurthala parte para a America do Sul, em julho proximo, depois de uma temporada na estação de aguas de Evian.

Violentos temporaes em varias regiões russas

Moscou, 19 (H.) — Violentos temporaes tem assolado certas regiões do paiz, causando prejuizos avultados. Só num districto, o numero de mortos elevou-se a 30 e o de casas destruidas a 130.

O anniversario do "Correio da Manhã"

O "Combate", de S. Paulo, registrou o anniversario desta folha com as seguintes palavras:

"*Correio da Manhã* — Este grande diario carioca, um dos mais brilhantes orgãos da imprensa brasileira, festejou ante-hontem, seu anniversario, entrando no seu 25° anno de lutas, na defesa dos mais nobres ideaes democraticos, ao lado dos quaes tem permanecido sempre, de maneira honrosa e distincta.

Dirigido presentemente pelos senador dr. Moniz Sodré e deputado dr. Adolpho Bergamini, mantendo-se fiel á tradição honrosa que lhe soube grangear o seu fundador, sr. dr. Edmundo Bittencourt, conservando, em todas as emergencias, sempre em primeiro plano no seio da imprensa, que o estima, e do publico leitor, que o venera.

Nossas felicitações ao bravo batalhador."

Da "Tribuna de Petropolis":

"*Correio da Manhã* — Completou ante-hontem vinte e quatro annos de existencia este brilhante orgão da imprensa brasileira, de propriedade do brilhante jornalista dr. Edmundo Bittencourt, que soube imprimir-lhe uma direcção tal de defesa [illegible] bandeiras sym[illegible]

Agora, acha-se o *Correio da Manhã* sob a direcção do senador Moniz Sodré. Mas, embora em outras mãos, continua na mesma orientação e o mesmo brilho de sempre.

Registrando a auspiciosa data, enviamos ao collega as nossas saudações, com os votos de maiores prosperidades."

Um esclarecimento sobre a transmissão dos telegrammas officiaes

Em virtude de uma solicitação feita pelo seu collega da Viação, o ministro da Fazenda expediu ás repartições de Fazenda a circular n. 63, de 31 de Outubro [illegible], estabelecendo condições para a correspondencia official por telegramma. [illegible]

O aviador Locatelli em viagem de estudos

Roma, 19 (H.) — O aviador Locatelli partiu para a America do Sul, em viagem de estudos.

Uma tradicional festa religiosa em Marselha

Marselha, 19 (H.) — Realizou-se esta manhã, em Marselha, a tradicional festa do Sagrado Coração de Jesus, que data de 1720, depois da grande peste que devastou esta cidade.

Para ler no bonde

POVO DA LYRA

"*Cospe grosso*" *é cabo da 1ª companhia do regimento e orador official do cordão carnavalesco* "Soluça no meu peito de creança".

Cultiva, assim, ao mesmo tempo, o circumspecto Marte e o estabanado Momo.

No regimento é o 940, e, no civil, Bastião Ataualpa dos Guimarães Laranjeira.

Não sei se é bom soldado, sei, porém, que, como orador, tem fama no cordão.

Contou-me um habitué do "Soluça no meu peito de creança", que, não ha muito, em saudando um collega de redacção que visitava, por excentricidade, aquella sociedade carnavalesca, terminou "Cospe grosso", um discurso desta maneira: "e saudando o illustre representante da imprensa só desejo que a cauda do Deus Momo se aderrame sobre vossas cabeça como — um — chuveiro — de — petalas — de — rosa...

Pena faltarem-lhe os incisivos, tres caninos, e a totalidade dos mollares, circumstancia que torna o seu orgão vocal um tanto tempestivo.

Não tem a voix d'or da Sarah Bernard, mas é fluente e imaginoso como o senador Modesto Leal.

Por occasião da ultima festa da bandeira, o commandante da sua companhia chamou-o:

— Você, 940, que é orador no seu club, precisa aproveitar os seus talentos, discorrendo sobre o nosso pavilhão. Fale aos seus homens. E' necessario explicar-lhes a genese e o symbolo do estandarte patricio. Fale, e, em seguida, argúa-os, afim de vêr se elles comprehenderam as suas palavras e os seus ensinamentos.

"Cospe grosso" bateu a continencia do estylo e reuniu os seus commandados.

Teve o pigarro da pragmatica, compoz a farta cabelleira encaracolada, e produziu:

— Meus senhores. A bandeira nacioná se acompõe de tres côr a saber: o verde, o amarello e amais o azur.

O que é verde?

O verde é nosso campo pelfumado que olha o ceu azur batido pelos raios do sol amarello.

Que é o amarello?

O amarello é o raio de sol que cae no campo vende vindo do ceu que é azur.

Que é o azur?

O azur é o ceu em trô. O ceu sem nuve, mandando o raio do sol amarello que tomba na campina que é verde.

Muito bem. Applausos.

"Cospe grosso", porém, velho leader da maioria carnavalesca, não se impressiona. O que elle deseja é vêr se comprehenderam o symbolo explicado de cada côr. O primeiro a ser arguido é o "Chico Cabrita", anspeçada.

— Anspeçada Chico, pergunta o orador, no entendimento, no symbolo, o verde, o que é?

Anspeçada Chico não tinha comprehendido muito bem toda aquella complicação de côres que do ceu á campina, com a complicidade dos raios do sol, tinha abortado da imaginação de "Cospe grosso". Embatucou. Ficou calado. Os outros esperavam.

— Vamos, responda, insistiu o cabo, mostre que comprehendeu. Emfim, o que é o verde?

E o anspeçada, sereno, sem se perturbar:

— O verde é o azur.

LUIZ

As "bayadeiras" hindús vão desapparecer

As "bayadeiras" hindús vão desapparecer. O seu sustento e educação custam muito caro! E' o que diz a noticia.

Mas a verdadeira razão dessa medida imminente é porque os inglezes acham as dansas e os ritos sagrados demasiadamente impudicos. E sabem o que elles querem fazer dessas sacerdotisas de gestos mysteriosos e lascivos? Propõem-se a ensinar-lhes a cosinha!

Esses projectos desencadearam, como é de suppôr, certa effervescencia entre as populações da India... e mesmo entre os europeus para os quaes essas encantadoras "bayadeiras" constituiam uma das raras attracções do paiz.

E', pois, um problema muito sério que se agita agora na India; e não é o de menor importancia.

Excluidos do Exercito por effeito de habeas-corpus

Foram mandados excluir das fileiras do Exercito, por effeito de habeas-corpus, os sorteados militares Agenor de Almeida Mendonça, José Pereira de Andrade José Justino da Rocha, Sebastião Ribeiro da Silva, Romulo Carneiro, Antonio Baptista do Amaral, Victal Quirino Ribeiro, Saul de Lacerda Pinheiro, Sebastião de Souza Coimbra, Julio Martins Guedes, Antonio de Oliveira, Abbon de Senna Figueiredo, Antonio Ayres, Manoel Jorge, José Rattes dos Santos, Plinio Florentino Marçal, Sebastião Candido Chrispim, José Manoel Villas Boas, José Januario de Araujo, José Eugenio de Paulo, Osres Alvares da Silva, Juventino Francisco França, Eugenio Gomes de Rezende, João de Vasconcellos, Waldemar dos Anjos, João Stanislau de Araujo, Levy filho de Cesario da Silva Rios, Nelson Pessoa, José Nunes de Cerqueira e Pedro, filho de Mario Zitte.

Os decretos assignados hontem

Na pasta da Fazenda — Promovendo a 3° escripturario da Caixa de Amortisação o 4°, bacharel Samuel José Pessoa Valença.

Nomeando: conferente da Alfandega do Rio de Janeiro o chefe de secção da Alfandega de Pernambuco Francisco Castello Branco Nunes; Delegado Fiscal no Estado de Santa Catharina, o 3° escripturario do Thesouro Nacional, Mario Lobão Abreu; e 2° escripturario da Delegacia Fiscal no Estado da Parahyba o 2° official aduaneiro extincto da alfandega do mesmo Estado, José Joaquim Monteiro da Fonseca.

O caso da escolha do arcebispo de Buenos Aires

Buenos Aires, 17 (U. P.) — (Demorado na censura) — O senador Mora Olmedo solicitará do Senado que formule uma declaração official reaffirmando os direitos do patronato antes de dar curso á mensagem do governo sobre a formação do novo termo para a escolha do arcebispo de Buenos Aires.

FABULAS MODERNAS

Uma sessão importante na Casa dos Lords

Na Casa dos Lords só têm assento os maioraes da politica carnavalesca, aquelles que decidem dos destinos do Carnaval, quando chega a hora...

Começava eu a ler *um caso de amor* do professor Austregesilo, da Academia de Letras e da Faculdade de Medicina, quando bateram á porta. Era o meu amigo "Tony", companheiro inseparavel do Tom Mix, que me trazia um recado urgente do Lord Manda-chuva, recommendando-me que não deixasse de comparecer.

O bilhete do nosso prezado chefe dizia — *"Assumpto importante. Questão fechada."*

— Foi o diabo, amigo Tony. Sair grippado como estou é uma temeridade, não achas?

— Agazalha-te bem, que eu te levo...

— Obrigado.

Montei — e foi só o tempo de montar. "Tony" armou o salto e quando firmou novamente as patas em terra firme... estavamos na Casa dos Lords.

A sessão tinha começado. Presidia Lord Vale-tudo, secretariado por Lord Girafa e Lord Mathematica. O poleiro, apinhado.

O presidente (pedindo attenção) — Agradeço aos nobres collegas a honra de haverem correspondido ao meu convite. O assumpto desta reunião, como sabeis, é dos de maior relevancia que se têm agitado nesta casa. Devemos constituir uma "frente unica" para defendermos os nossos sagrados interesses.

Lord "Dr. Burro" — Muito bem... apoiadissimo.

O presidente — Precisamos render nossa homenagem ao esclarecido legislador que soube, como nenhum outro, *(palmas)* consubstanciar num projecto as nossas aspirações. Por isso, os nossos inimigos pretendem arrastal-o ao pelourinho e procuram ridicularizal-o.

Lord Raposa — Mas eu aqui estou para conduzir as nossas legiões ao triumpho. *(Acclamações. Bravos)*.

O presidente — Acho, porém, que não precisaremos chegar até á praça de touros... Mas, se fôr necessario, podemos contar com a experimentada espada do nosso nobre collega.

Lord "Dr. Burro" — Experimentada e afiada. *(Riso)*.

O presidente — Vamos agora á discussão do caso. A assembléa poderá pronunciar-se livremente sobre a maneira por que devemos hypothecar a nossa gratidão ao autor do projecto reconhecendo a utilidade publica das nossas instituições. Tem a palavra quem quizer.. *(Pausa)*.

Lord Lagartixa — Peço a palavra.

O presidente — Tem a palavra.

Lord Lagartixa — Eu acho, sr. presidente, que amor com amor se paga. Não quero tomar tempo á illustre assembléa, caceteando-a com o meu verbo sem eloquencia...

Lord "Dr. Burro" — Modestia de v. ex.., ha peores com fama de Ruy Barbosa...

Lord Lagartixa — Agradeço a v. ex., mas devo confessar, e reconheço, não tenho qualidades oratorias...

Lord Pilha Electrica — Então, não perca tempo... diga de uma vez o que quer...

Lord Lagartixa — Já vem v. ex. para cima de moi... V. ex. sabe muito bem que tenho o meu *béguin* pelo honrado collega.

Lord Propheta — *Béguin*... Isso aqui não é praia de peixe.

Lord Pescadinha — Que tem isso com praia de peixe. *Béguin* é uma "isca" franceza muito doce...

O presidente (energico) — Está com a palavra Lord Lagartixa.

Lord Lagartixa — Eu não venho mais a esta casa quando estiver presente Lord Pilha Electrica. S. ex. é exaltadissimo... leva tudo a mal. Não acredita na symyathia...

Lord Pilha Electrica — V. ex. é muito ironico... Já que me chama ao debate, devo declarar que v. ex. me inspira profunda antipathia. Não sou *béguin* de v. ex. nem de ninguem. *Béguin* exprime um sentimento intimo... é um rebaixamento... dá idéa de *"boudoir"*...

O presidente — Perdão! Supponho que v. ex. não tem razão. Se em portuguez, *béguin* póde ter um significativo muito duro, em francez é uma palavra muito suave...

Lord Sabe-tudo — Em portuguez póde significar feitiço... e tambem "cachaça"... "cachacinha"...

Lord Peixe-boi — Rabicho... é mais correcto.

O presidente — No sentido popular, segundo o douto parecer da commissão de linguas, *béguin* póde significar, no maximo, "passion amoureuse et aveugle... avoir un *béguin* pour quelqu'un... personne que en est l'object... "c'est mon béguin".

Lord Diplomata — E tambem póde significar uma reprehensão amigavel... "laver le *béguin*"...

Lord Rigoleto — A explicação póde estar muito certa... mas não é expressão regimental...

Lord "Dr. Burro" — Muito bem... essa é que é a verdade.

O presidente — Peço a lord Lagartixa que acabe o seu discurso, pois está a terminar a hora do expediente.

Lord Lagartixa — Eu já não terminei porque não me deixaram... Vou apresentar o meu projecto. Eil-o: Proponho que em signal de profundo agradecimento, seja approvado por acclamação o seguinte projecto... "A CASA DOS LORDS, REPRESENTANTE MAXIMA DAS ENTIDADES CARNAVALESCAS, RESOLVE RECONHECER DE UTILIDADE PUBLICA A CAMARA DOS COMMUNS". *(Muito bem. Muito bem. Palmas. Vivas. O orador é cumprimentado)*.

O presidente — Antes de encerrar os nossos utilissimos trabalhos quero ler o notavel parecer... do fallecido Corneille, sobre a questão que agitou esta augusta assembléa. *Béguin*...

Lord Pilha Electrica (exaltado) — A opinião de Corneille não modifica a minha...

O presidente — Não modifica porque v. ex. é cabeçudo. Se v. ex. conhecesse o verdadeiro significativo da palavra não se electrisaria tanto... Queira ter a bondade de ouvir... *Béguin* é sympathia... Diz Corneille. *(Lê)*:

Il est des noeuds secrets, il est des [sympathies
Dont par un doux rapport les âmes [assorties,
S'attachent l'une á l'autre et se lais-[sent piquer
Par ce je ne sais quoi qu'on ne peut [expliquer...

Lord Lagartixa — E' isso, exactamente... sympathia. Essa sympathia é a que me inspira Lord Pilha Electrica... por um não sei *que* que não posso explicar...

Lord Pilha Electrica (abandonando o recinto) — Nem eu quero saber.

O presidente — Não havendo mais assumpto sério a tratar, vou encerrar a sessão. *(Pausa)*. Está encerrada..

Evohé! Evohé!

E foi para isso que me fizeram interromper a leitura da *Historia de amor* do professor Austregesilo!!!

MACACO VELHO.

Placas Esmaltadas as mais artisticas para firmas, numerações, reclames, etc., na Fundição Indigena. (12735)

AS FINANÇAS DA BAHIA

O discurso hontem pronunciado pelo senador Antonio Moniz

O senador Antonio Moniz pronunciou, hontem, no Senado, o seguinte discurso:

Visto. — *A. Azeredo*.

O SR. ANTONIO MONIZ — Sr. presidente, na sessão de 12 do corrente, depois de terminada a leitura do expediente, quando v. ex. annunciava a ordem do dia, o meu companheiro de bancada, o sr. Pedro Lago, cujo nome peço venia para declinar, pediu a palavra para uma explicação pessoal de caracter urgente, e, vivamente emocionado, declarou no Senado que acabava de receber um telegramma do seu illustre amigo, o sr. Góes Calmon, a quem cognominou de governador da Bahia, no qual este me fazia um repto, a proposito da entrevista por mim concedida ao *Correio da Manhã*, que a publicou na sua edição de 10 do corrente, para que, se, porventura, ficasse verificado que o que eu havia affirmado naquella entrevista não fosse exacto, teria eu de renunciar a minha cadeira de senador; no caso contrario, isto é, se provado ficasse que tudo quanto eu disse era a expressão fiel da verdade, quem teria de deixar o cargo em que se acha seria s. ex.

Em aparte ao illustre senador, declarei: "Acceito o repto, nos termos da entrevista".

Não satisfeito ainda, quando s. ex. terminou o seu discurso, com uma peroração pathetica, immediatamente pedi a palavra e reaffirmei que acceitava o repto que me fôra lançado.

São passados alguns dias, sr. presidente, e o nobre senador, a quem assistia o dever moral de vir perante o Senado, para o qual trouxe a questão de que actualmente nos occupamos, tem-se conservado no mais admiravel e lamentavel silencio.

S. ex. terminou o seu discurso, dizendo, de referencia a mim:

"V. ex. já está fugindo ao repto. V. ex. não tem o direito de vir aqui para o recinto do Senado accusar sem provas o governador da Bahia de actos inconfessaveis. Ou apresenta as provas ou emmudece e, então, renuncia o mandato. Está lançado o repto".

Entretanto, quem emmudeceu por completo foi o honrado senador pela Bahia! Eu desejaria que s. ex. me informasse se já se entendeu com o presidente da Camara, com o presidente do Supremo Tribunal Federal ou com o vice-presidente do Senado a respeito da incumbencia que lhe foi dada pelo sr. Góes Calmon.

O sr. Pedro Lago — V. ex. precisa affirmar antes de tudo se acceita o repto nos termos em que lhe foi dirigido pelo sr. Góes Calmon.

O sr. Antonio Moniz — Quaes os termos?

O sr. Pedro Lago — Os constantes do telegramma.

O sr. Antonio Moniz — Eu dei uma entrevista na qual fiz accusações muito sérias ao pretenso governador da Bahia. Este julgou-se offendido com as minhas affirmativas. Dizendo-se calumniado incumbiu a s. ex. de me lançar um repto. Sobre que? E' claro: sobre o que affirmei e não sobre o que s. ex. queira agora, por um recurso de evasivas, que eu tenha affirmado. Da minha entrevista, não retiro uma só virgula. Acceito o repto nos termos precisos do telegramma do sr. Góes Calmon, isto é, para que seja nomeada a commissão que, examinando os livros do Thesouro do Estado e a escripta do Banco Economico, verifique se são ou não são verdadeiros e reaes os factos indicados na minha entrevista ao *Correio da Manhã*, factos que s. ex. qualificou de irregularidades; se são falsos renunciarei a minha cadeira de senador, se são verdadeiros o sr. Calmon renunciará o cargo de administrador da Bahia, consoante o compromisso de honra que assumiu nas declarações peremptorias do seu telegramma.

S. ex. comprehende que, se affirmo que s. ex. está no exercicio do seu mandato defendendo uma causa má, como o está actualmente, e se s. ex. me lança um repto para que eu prove que s. ex. está em Paris, não posso acceitar esse repto. Acceital-o-ia para provar que effectivamente s. ex. está no presente momento defendendo uma causa ingratissima.

Devo ainda dizer ao Senado que acceito, para nomear a commissão a que se referiu o sr. Góes Calmon, qualquer dos nomes por s. ex. lembrados, preferindo porém que essa escolha não recaia no eminente sr. vice-presidente do Senado, porque mantenho com s. ex. relações de amizade, que muito preso, ao passo que com o illustre sr. presidente do Supremo Tribunal Federal e o não menos illustre sr. presidente da Camara não tenho a honra de entreter relações senão de mera cortezia. Accrescento mais que acceito sem discutir, quaesquer que sejam, os nomes lembrados por aquellas duas autoridades que os deverá escolher. Acceito até o sr. senador Pedro Lago, não obstante s. ex. estar tambem reptado por mim e pelo sr. senador Moniz Sodré.

Como vê v. ex., sr. presidente, não fui eu quem recuou do repto lançado pelo sr. Góes Calmon.

O sr. Góes Calmon é que, tendo feito uma investida de leão, parece querer ter agora uma retirada, que não direi de que, em attenção a v. ex., sr. presidente, e ao Senado.

Sr. presidente, não obstante a entrevista que concedi ao "Correio da Manhã", ser conhecida por todos os srs. senadores, para que o meu collega de representação, sr. Pedro Lago, não encontre uma escapatoria qualquer para fugir ao repto leviano de que foi portador, precisarei bem os termos sobre os quaes vae versar este repto, de accordo com o pensamento do sr. Góes Calmon, exarado no seu telegramma.

Desejaria ler a minha entrevista ao Senado; mas estando ella, como já disse, bastante divulgada e não querendo fatigar a attenção dos meus illustres collegas com a leitura de documentos que elles já conhecem, peço permissão a v. ex. para publical-a integralmente como parte integrante das considerações que estou fazendo.

O repto tem, pois, que versar sobre os seguintes pontos:

"1° — Se o sr. Seabra, no seu segundo quatriennio, realizou um emprestimo interno para a unificação da divida fluctuante do Estado, em virtude do qual accordou com os credores fossem seus creditos, de differentes especies e origens, convertido em titulos do alludido emprestimo, sendo dessa operação encarregado o Banco Economico, de que era, e é grande accionista, e presidente naquelle momento o sr. Góes Calmon;

2° — Se, pelo respectivo contracto, o Estado obrigou-se a depositar diariamente no alludido Banco, 10 °|° do total da renda arrecadada pela Directoria de Rendas;

3° — Se, em virtude da citada transacção, conforme confessa o sr. Góes Calmon, na mensagem que a 7 de abril do corrente anno, (pagina 275), a Assembléa Legislativa, no Banco Economico da Bahia existem depositados, *pertencentes ao Estado, sem nada lhes render*, 5.871:340$060, isto é, cerca de 6 mil contos, quantia superior ao capital realizado daquelle afortunado Banco;

4° — Se o Thesouro do Estado abriu no mesmo *Banco Economico da Bahia contas correntes, pagando juros que, por mais baixos que sejam, são sempre caros, porque os paga a outro pelo seu proprio capital*;

5° — Se o sr. *Victal Baptista Soares*, successor do sr. Góes Calmon na presidencia do citado Banco, e, por indicação do mesmo sr. Góes Calmon, seu *leader* no Senado, para onde entrou no dominio da actual situação, confessou que, *"na administração do honrado sr. Góes Calmon, só duas transacções contratou o Estado com o Banco Economico*, "uma de mil contos, e outra até dois mil contos", *ao juro de seis por cento*;" (Diario da Assembléa Geral da Bahia, de 16 de maios de 1925, pag. 554);

Está aqui o exemplar do "Estado da Bahia" que traz na integra o discurso, em que o sr. Vital Soares faz essa ingenua confissão!

6°: Se a maioria dos pagamentos feitos pelo Sr. Góes Calmon foi de dividas garantidas por titulos do Estado, apolices nominaes e ao portador, que, estando em deposito, volvendo ao Thesouro, foram abatidas do passivo, onde nada pesavam, se garantiam debitos na razão do dobro do seu valor nominal, debitos cuja eliminação não era urgente, se os credores eram os bancos e ricos capitalistas."

7°: Se o dinheiro despendido tão presurosamente, com a extincção de taes dividas podia ter applicação mais lucrativa para a collectividade bahiana;"

8°: Se no tocante á divida externa, quando o Sr. Góes Calmon assumiu o governo da Bahia, a 29 *de Março de 1924*, encontrou o Estado em dia com os seus compromissos no extrangeiro, já estando em plena execussão o ajuste com os credores externos, celebrado em *Dezembro de 1923*, na vigencia do governo Seabra.

Aliás, Senhor Presidente, os defensores do Governo da Bahia não cessam de affirmar que o Sr. Góes Calmon, encontrando em pessima situação as condições financeiras da Bahia, foi quem a regularisou com os seus credores externos.

Alguns jornaes têm publicado longos artigos nesse sentido. Um delles, certamente, ao que com mais fervor defende o Sr. Góes Calmon, a "Gazeta de Noticias", figura no balancete do Thesouro do Estado, relativo ao mez de Fevereiro do anno corrente, com a seguinte inscripção:

"Dia 19 — Parag. 5°, Serviço Agronomico — Entregue ao sr. Annibal Pereira Caldas, para o pagamento de publicações de propaganda deste Estado feita na "Gazeta de Noticias" do Rio de Janeiro, intituladas — *Palmeiras da Bahia* — 5:700$000 (Diario Official da Bahia, 12 de Abril de 1925, pag. 4.646).

Só no mez de Fevereiro!

O Sr. Moniz Sodré — E' a primeira vez que se vê isso em um balancete official!

O Sr. Antonio Moniz — A *propaganda agricola* tem consistido Sr. Presidente, em inverter a verdade, com o fim de deprimir o glorioso Estado da Bahia.

O que a "Gazeta de Noticias" tem feito nos seus artigos, que lhe tem feito jus a figurar nos balancetes do Thesouro do meu Estado é procurar desmoralizar o nome do mesmo, affirmando que o actual Governador o encontrou em completa desorganização financeira, interna e, principalmente, com os seus credores extrangeiros, quando a verdade é, como affirmei na minha entrevista, que o Sr. Góes Calmon, quando assumiu o governo da Bahia, a 29 de Março de 1924, não encontrou em atraso o pagamento dos seus compromissos externos. S. Ex. os encontrou em dia, conforme consta de sua mensagem, havendo 2.900:000$, em deposito no Thesouro.

Com relação ao augmento de renda verificado na Bahia, no anno findo, disse eu na entrevista, não foi nem podia ser o mesmo devido á acção do Governo Calmon. Para isso contribuiram varios factores, entre os quaes a queda do cambio, porquanto os impostos de exportação, que constituem a principal fonte de renda da Bahia, são calculados *ad valorem*...

Haverá quem negue isso?

9° — Se ha muitos annos, conforme se vê nos mappas incorporados á mensagem do sr. Góes Calmon, a receita orçada na Bahia vem sendo excedida pela arrecadação;

10 — Se tem havido augmento de despesa com o funccionalismo na administração Calmon, em virtude do crescimento do numero de aposentadorias, jubilações e reformas;

11 — Se no Parlamento, estão se ultimando, entre outras, duas reformas luxuosas, uma dos serviços de hygiene, creando o Departamento da Saude Publica, com um sub-secretario á frente, e outra da instrucção, mais ou menos nos mesmos moldes, apenas não dando o seu chefe aquella pomposa denominação;

12 — Se com os rebaixamentos illegaes havidos no funccionalismo e com as demissões inconstitucionaes, a verba destinada ao funccionalismo augmentará quando aquelles direitos forem restaurados pelos tribunaes.

Devo informar ao Senado que já ha, pelo menos, uma decisão judiciaria nesse sentido. O sr. Góes Calmon, quando assumiu o governo, promoveu perante o Senado a demissão dos auditores do Tribunal de Contas. Um delles, o illustre sr. dr. Rocha Leal, nome muito querido a mim e creio que, tambem, ao nobre senador pela Bahia, foi um dos attingido por esse acto de violencia. S. ex. tinha sido prefeito da capital na vigencia do meu governo, prestando excellentes serviços á municipalidade... Precisava ser *punido*.

O sr. Rocha Leal, que é um cidadão pauperrimo, promoveu uma acção perante o juiz dos Feitos da Fazenda Municipal, o sr. Lucatelli Doria que, em memoravel sentença, condemnou a fazenda estadual a pagar-lhe todos "os seus vencimentos annuaes na razão de 15:840$, desde a data da exoneração contando-se-lhe o tempo de serviço, respeitado o seu monte-pio, além dos juros e custas."

Refiro sr. presidente a essa decisão, com o maior desvanecimento, porque é ella um attestado inconcusso de que no meu Estado existem magistrados que têm a verdadeira intuição do seu dever.

O juiz prolator desta sentença, além de dotado de brilhante intelligencia e possuidor de grande cultura, goza da maior respeitabilidade entre os seus concidadãos, pela elevação, independencia e honestidade com que exerce as suas funcções. E' amigo e parente do sr. Góes Calmon.

Sr. presidente, conforme declarei no final da minha entrevista, muito tenho que dizer sobre o governo do sr. Góes Calmon, que faz, exactamente, o contrario do que prega, tendo estabelecido na Bahia, entre outras praticas originaes, o regimen da mystificação.

Aguardo, porém, sr. presidente, primeiramente, e com anciedade, a palavra do sr. senador Pedro Lago que, certamente, não se fará esperar.

Não tratei, conforme declarei na minha entrevista, da parte politica da situação bahiana, porque o tenho feito nos ultimos dias das sessões do anno passado, mostrando documentadamente que o sr. Góes Calmon constitucionalmente não é governador da Bahia, o honrado sr. senador Pedro Lago não articulou uma só palavra a respeito!

Ditas estas palavras, sr. presidente, vou concluir, certo de que o nobre senador pela Bahia, com o mesmo enthusiasmo com que, na sessão de 12 do corrente leu o tragico telegramma do sr. Góes Calmon...

O sr. Moniz Sodré — Tragicomico.

O sr. Antonio Moniz — ...pedirá immediatamente a palavra e declarará, como ordena a sua dignidade politica e pessoal, que vae providenciar no sentido de que hoje mesmo sejam nomeados aquelles que têm de examinar a minha entrevista e dizerem quem é que não se acha em condições de continuar nos logares que actualmente exercem: se eu que só disse a verdade, ou o sr. Góes Calmon, que me contesta.

O sr. Moniz Sodré — E examinem os livros do Thesouro para verificar-se se estão ou não de accordo com a entrevista.

O sr. Antonio Moniz — Era o que tinha a dizer. *(Muito bem; muito bem)*.

Fala o sr. Pedro Lago.

O sr. Antonio Moniz pede novamente a palavra e profere o seguinte discurso:

O sr. Antonio Moniz — Sr. presidente, ouvi com toda a attenção o discurso do meu illustre collega pela Bahia, e fiquei na mesma — não sei se s. ex. mantem ou não o repto que me fez, em nome do pretenso governador da Bahia.

O sr. Pedro Lago — V. ex. é que está fugindo ao repto.

O sr. Antonio Moniz — S. ex., em logar de declarar ao Senado, que ia providenciar no sentido de ser nomeada a commissão, declarou que vae *pulverisar* as accusações por mim feitas ao sr. Góes Calmon, e contidas na minha entrevista, que mantenho integralmente, sem retirar uma virgula. Ouvi, pois, com toda a attenção a palavra do meu amigo, do meu nobre collega pela Bahia, que nada adiantou.

O sr. A. Azeredo — Não faz mal dizer *amigo*.

O sr. Pedro Lago — V. ex. acceita o repto nos termos em que o collocou o sr. Góes Calmon?

O sr. Antonio Moniz — Com certeza.

O sr. Moniz Sodré — E v. ex. tem que acceitam o meu repto tambem.

O sr. Pedro Lago — Amanhã respondei a v. ex.

O sr. Antonio Moniz — Peço a attenção do illustre representante da Bahia. S. ex. não me suppõe tão ingenuo, ao ponto de admittir que tudo aquillo que diz respeito ás transacções do Banco Economico da Bahia com o Estado não esteja fielmente escripturado nos livros do Thesouro? O sr. Góes entende tambem e muito bem de escripturação mercantil. Nestas condições, não havia de consentir que não fosse exactamente escripturadas no Thesouro todas as transacções do Banco com o Estado.

O sr. Moniz Sodré — Confirmando as accusações.

O sr. Antonio Moniz — Garanto a v. ex. que essas transacções estão fielmente transcriptas. Agora, appellando para a honra pessoal do nobre senador pela Bahia, queria que s. ex. me dissesse se acha digno de que um governador tenha transacções com o Banco, de que é grande accionista e foi presidente, e não obstante estarem ali depositados seis mil contos, pertencentes de especie alguma, abra nesse Banco contas-correntes na importancia de tres mil contos, a juros de cinco por cento!

O sr. Pedro Lago — Não quero responder já. Termine v. ex. suas accusações. Garanto que, amanhã, o Senado se vae convencer de que v. ex. abusa da sua situação de senador, para estar avançando proposições que, por si, se destroem.

O sr. Moniz Sodré — E por que v. ex. não faz já?

O sr. Antonio Moniz — Aliás, eu responderei á *pulverização*, lendo a mensagem do governador da Bahia e o *celebre* discurso do sr. Vital Soares...

O sr. Pedro Lago — Dá um aparte.

O sr. Antonio Moniz — ... que é seu amigo.

O sr. Pedro Lago — V. ex. começará atirando pedras no sr. Seabra.

O sr. Antonio Moniz — Não venha com isso. Vou logo desfazer essa accusação de V. ex.

O sr. Pedro Lago — Não ha accusação alguma. Aliás, eu não desejo discutir por apartes. Prometto a v. ex. que não os darei mais, esperando que amanhã me ouça com o mesmo silencio com que eu o estou ouvindo, hoje.

O sr. Antonio Moniz — Não ha ninguem que tenha duvidas de que me ligam ao sr. Seabra laços da mais sincera amizade e dedicação. Apello para o nobre vice-presidente do Senado, que sabe disso.

O sr. A. Azeredo — Tambem sou muito amigo do sr. Seabra e, portanto, sou solidario com v. ex., neste ponto. Sou amigo delle e nunca fiz disso segredo. Não quero dizer com esta declaração que acceito as accusações feitas ao governador da Bahia.

O sr. Antonio Moniz — Mantive sempre, e mantenho, inteira solidariedade politica com o preclaro sr. Seabra, mas, assim como não faço opposição systematica, não presto apoio incondicional á governo algum. Aliás, em toda a minha vida politica, que não é curta, só apoiei um governo, que foi o do sr. Seabra. O sr. Pedro Lago sabe que fui opposicionista aos demais governos da Bahia, a datar de 1896, quando iniciei a minha vida publica. Mas a minha dedicação ao sr. Seabra, o meu affecto a sua excellencia, a minha solidariedade com s. ex., não vae a ponto de não ter jámais divergido de s. ex.

Assim é que divergi do meu prezado chefe no tocante ao contrato sobre a divida interna do chamado Emprestimo da Unificação do Estado. Combati-o com toda a energia.

Este argumento, pois, de que vae lançar mão o nobre senador, em defesa do actual governo da Bahia, já está desfeito. Como elle não *pulverizará* coisa alguma.

O sr. Moniz Sodré — Não é pulverizar, é fugir ao repto, simplesmente.

O sr. Antonio Moniz — Sr. presidente, lamento profundamente a situação penosa em que se acha o nobre senador pela Bahia. O sr. Góes Calmon metteu-o num cipoal do qual s. ex. não sabe como ha de sair. Fel-o lançar um repto que eu poderia dizer, se não temesse offender susceptibilidades, que era de um paranoico. Prefiro, porém, applicar o qualificativo ao proprio repto. Apezar disso acceitei-o e s. ex. em vez de, cumprindo o pedido do que lhe foi feito, pelo pretenso governador da Bahia, providenciar a fim de que seja nomeada a commissão para verificar se é verdade ou não que eu disse na minha entrevista, limita-se a declarar que amanhã vem *pulverisar* as minhas accusações.

O sr. Moniz Sodré — Combatendo o sr. Seabra.

O sr. Antonio Moniz — Sr. presidente, eu não quero mais abusar da paciencia do Senado. Concluo declarando a v. ex. ao Senado e á Nação que mantenho integralmente a entrevista que concedi ao "Correio da Manhã", sem alteração de uma só valvula, e que se porventura ficar demonstrado que o que ali está dito não é verdade, renunciarei immediatamente o meu mandato.

Queria ser fiscal de consumo em S. Paulo

De accordo com o parecer, o ministro da Fazenda indeferiu o requerimento em que José Celidonio Teixeira de Barros solicita a sua nomeação para agente fiscal do imposto de consumo, no interior do Estado de S. Paulo.

CORREIO OPERARIO

METHODO E DISCIPLINA

Noticiou-se que, na primeira reunião realizada este anno, — e queira Deus não seja a unica! — da Camara, attendendo á proposta de um de seus membros, resolveu estudar a questão da reforma constitucional, na parte que possa entender com a sua especialidade. A commissão applica o futurismo ao programma de seus trabalhos. Afinal, havendo tanta materia que discutir, estando quasi tudo por fazer, em assumptos dessa natureza e existindo projectos e suggestões pendentes de parecer, a commissão presidida pelo sr. Augusto de Lima approva uma indicação para estudar a carta de 24 de fevereiro, a ver se ha precisão de reformal-a, em beneficio das classes laboriosas...

O que se nota é ausencia de methodo, falta de disciplina no exame e na coordenação dos assumptos da alçada da commissão de Legislação Social. Com o intervallo de tres ou quatro dias foram apresentados, na Camara, dois projectos sobre aposentadoria e pensões operarias. Andariam melhor as coisas, se todas essas iniciativas partissem da propria commissão, pois, pela sua natureza technica, a sua tarefa não póde ficar limitada a pareceres a respeito de projectos... que acabam por ficar sepultados na pasta.

Sobre o assumpto agora renovado, por meio de apresentação de projectos isolados e incompletos, existem na Camara e no Senado varias indicações, quiçá, projectos já apreciados no plenario. O que se está fazendo é tumultuario e improductivo. Accresce que, como já temos advertido, a legislação social brasileira deve ser feita após um estudo meditado das condições ambientes do proletariado e da situação das indutrias do paiz. A quem, senão aos legisladores que compõem a commissão technica da Camara, deve tocar a missão? Não nos esqueçamos que o operariado, por mais de uma vez, se tem dirigido ao poder legislativo, nomeadamente á Camara, pedindo a votação de medidas beneficiadoras da classe.

Methodizado o trabalho, respeitada a indispensavel disciplina na elaboração das providencias, immediatamente cessará a balburdia que se observa, ha muito, no seio daquella commissão permanente da Camara. Concordamos que os assumptos não convidam muito. Mas não acreditamos, nem sequer presumimos que os membros da commissão de Legislação Social os achem enfadonhos...

A INSPECÇÃO DAS FABRICAS

Escreve-nos um operario, perguntando se existe, nesta capital, uma inspectoria especial, encarregada de inspeccionar os estabelecimentos industriaes. Esse serviço esteve, o anno passado, affecto ao Departamento da Saude Publica, na parte que se relaciona com as condições sanitarias das fabricas.

Publicavam-se, de vez em quando, resenhas sobre a impressão recebida pelo inspector e referentes ás medidas que deviam ser tomadas, para melhorar a situação dos operarios, principalmente mulheres e creanças, em alguns dos estabelecimentos visitados.

Ha muitos mezes, porém, não se ouve falar de tal inspecção, nem vieram a publico quaesquer relatorios a respeito.

O operario, que nos interpella, trabalha num estabelecimento fabril desta capital, cujas condições hygienicas deixam muito a desejar. Se o Departamento Nacional de Saude Publica, ou alguem por elle, costuma inspeccionar as fabricas, deve conhecer alguma coisa do assumpto.

Aproveitamos a opportunidade, tambem a proposito de ter sido apresentado á Camara um projecto que visa regulamentar o trabalho das mulheres e dos menores, para lembrar ao inspector da secção infantil daquelle Departamento uma providencia de facil pratica: a remessa mensal, ao Conselho Nacional do Trabalho, do resultado da inspecção a que proceder.

O Conselho, informado das lacunas verificadas e usando das faculdades que a lei lhe confere, agiria no sentido de corrigir, pelo menos, o que não estivesse de accordo com os principios mais elementares de hygiene industrial.

E se o Conselho entende que lhe fallece competencia para actuar, em favor do respeito a esses principios e da observancia das regras comesinhas de sciencia sanitaria, pediria ao Congresso os necessarios poderes.

ALLIANÇA DOS BARBEIROS

Esta associação realizará uma grande assembléa, na proxima terça-feira, 23, na para tratar dos interesses sociaes, na respectiva séde.

A directoria pede o comparecimento de todos.

CONSELHO NACIONAL DO TRABALHO

Reune-se hoje, em sessão ordinaria o Conselho Nacional do Trabalho, ás 3 horas, em sua séde official no Pavilhão do Mexico.

"A CLASSE OPERARIA"

Está em circulação o 8° numero deste semanario — jornal de trabalhadores, feito por trabalhadores, para trabalhadores.

O numero actual traz variada collaboração, de interesse para as largas massas operarias. Foi escripto por 5 graphicos, 5 metallurgicos, 1 cozinheiro, 2 maritimos, 2 tecelões, 2 operarios em construcção civil, 1 canteiro, 2 vassoureiros, 1 trabalhador do cáes do porto, 1 trabalhador em fabrica de enxadas, 2 beneficiadores de fumo, 2 garçons, 2 alfaiates, 2 barberos, 1 tintureiro, 4 empregados no commercio e 1 operario de fabrica de productos chimicos.

O numero anterior foi escripto por 5 graphicos, 2 beneficiadores de fumo, 3 maritimos, 1 massaroqueiro, 2 tecelões, 3 empregados no commercio, 1 empregado do Lloyd 2 tintureiros, 1 pintor, 2 barbeiros, 2 alfaiates, 1 empregado da Sorocabana, 1 trabalhador do cáes, 1 empregado em fabrica de cerveja, 1 cozinheiro, 1 marcineiro, 1 estudante proletario, 1 garçon e 1 vassoureiro.

Para providenciar sobre a carestia da vida

Amanhã, ás 2 horas, no sobrado da avenida Amaro Cavalcante n. 135, Engenho de Dentro, haverá uma grande reunião de classe, afim de serem assentadas providencias relativas ao commercio de comestiveis e açougues.

NA CAMARA

Os srs. Fonseca Hermes e Tavares Cavalcanti entraram em explicações

Aberta a sessão, logo na leitura da acta, falou o sr. Fonseca Hermes. A disposição de falar-se sobre a acta, quando se cumpre o Regimento em vigor, sómente permitte uma rectificação ou esclarecimento da propria acta. Mas o sr. Fonseca Hermes queria responder promptamente ao sr. Azevedo Lima, que tão mal o deixára no seu ultimo discurso, em face da memoria do proprio marechal Hermes, e da outra que mais o envaidece, o marechal Deodoro. E como havia outros inscriptos, no expediente, ou para explicação pessoal, na ordem do dia, o sr. Fonseca Hermes foi sobre a acta. Desde as suas primeiras palavras sentia-se que o discurso do sr. Azevedo Lima muito o molestára. E o deputado fluminense, em todo o seu ardor, mais se cingiu em reclamar o confronto de Floriano, com a situação certamente por muito desprezar o governo passado. E, desse modo, passou o orador um pouco dos dez minutos regimentaes, antes numa exaltação do novo parallelo insinuado.

O primeiro orador do expediente, na ausencia do primeiro inscripto, foi o sr. Tavares Cavalcanti, que parece vae sendo o unico defensor do ex-presidente, nas constantes e interminaveis explicações, para restabelecimento da verdade, evidentemente sacrificada com o livro celebre. O deputado parahybano começou por chamar ás contas o proprio sr. Fonseca Hermes, que uma vez por outra o aparteava. E', como se diz, fez a defesa, como póde, do expediente. A questão da prisão do marechal em virtude de uma ordem do ministerio, ora era encarada debaixo do ponto de vista da falta de polidez, reclamada pelo sr. Tavares, ora affronta, arguida pelo sr. Fonseca.

O discurso do sr. Tavares foi antes pretexto para uma dansa de difficuldades, com que o assediaram collegas da maioria e da minoria. E os esclarecimentos vinham da parte do orador, como lhe era possivel. E desse modo esgotou-se chorrentamente a hora do expediente.

A mesa passou á ordem do dia, com numero, a julgar-se pela lista da porta. Entretanto, considerada approvada a primeira medida, e reclamada a verificação, foi bastante para se ver o sr. Vianna de Castello, em passagens nervosas pelos corredores, do recinto para a sala do café, e vice-versa, arrebanhando o *quorum*. Mas em vão, porque não havia mesmo numero.

O sr. Tavares Cavalcanti havia ficado com a palavra, para continuar em explicação pessoal, e, enquanto se fazia a verificação, foi instantivamente que concorreu para desfalcar mais o *quorum* indo ao café. E, emquanto passava pelos grupos, se conduzia como batalhador infatigavel: "Vou continuar, não acabei".

E, de facto, não havendo numero, e encerrada a materia em discussão, era novamente restituida a palavra ao sr. Cavalcanti, que muito satisfeito immergio do mesmo grupo de attenciosos que estiveram a ouvil-o. Já ahi, o deputado parahybano disse que se ia haver com o sr. Azeredo. E falou e dialogou, e dialogou e falou por mais de uma hora ainda, para affirmar que o ex-presidente não interviéra na sua successão. E para isto chegou á subtilezas, frisando que podia haver falta de memoria de parte a parte. Mas, entre a falta de memoria dos investidores do contra e ex-presidente e a deste, preferia ficar com o ex-presidente, que muito conhecia, e particularmente pela sua memoria primorosa.

Não esgotou a hora da ordem do dia, mas acabou quando já todos quasi fatigados.

Na hora do expediente, o sr. Austregesilo apresentou um projecto, considerando de utilidade publica a Sociedade Brasileira de Neurologia, Psychiatria, e sciencias affins.

Foi o mesmo considerado objecto de deliberação, na forma do louvavel costume.

Tambem o sr. Galdino do Valle apresentou um requerimento de informações sobre a "sesmaria sequestrada aos jesuitas em consequencia da lei pombalina, situada no Districto Federal, e qual o seu rendimento"; e ainda sobre "a sesmaria Araribóia", situada no Estado do Rio de Janeiro.

INFORMAÇÕES UTEIS

PAGAMENTOS NO THESOURO

No Thesouro Nacional será pago hoje, a folha do setimo dia util: Montepio da Viação (M a Z).

PAGAMENTOS NA PREFEITURA

Pagam-se hoje, as seguintes folhas de vencimentos, relativas ao mez de abril: adjuntas de 2ª classe; postos de prompto soccorro, letras A a I; titulados de obras; serventes, vigias, apontadores, calceteiros, canteiros, cavouqueiros, caldeireiros, encarregados, feitores, ladrilheiros, ferreiros, pedreiros, apontadores da estação central, auxiliares de escripta, protocollistas da Directoria de Arborisação, postos de Limpeza Publica de Cascadura, Deodoro, Realengo, Bangú, Campo Grande, de Santa Cruz, Fazenda de Guaratiba; folhas de excesso de serviço e cemiterios de Irajá e Inhauma.

Serão attendidos "rapidos" nos professores da Escola Normal, coadjuvantes, guardiães, serventes de escolas em proprios municipaes, professores elementares, addidos, em disponibilidade e pessoal titulado da Directoria do Abastecimento.

SERVIÇO POSTAL

O Correio expede mala, hoje, pelos seguintes vapores: "Itapuca" para Victoria, Bahia, Maceió e Recife; "Itaperuna", para Ilheos, Bahia e Aracajú; "Lipari" para Dakar, Vigo, Le Pallice; "Aymoré", para Victoria, Bahia, Nova York; "Icarahy", para Victoria, Caravellas, Ponta d'Areia.

POLICIA MILITAR

Serviço para hoje:

Uniforme, 6°.

Superior de dia, capitão Odorico.

Official de dia ao quartel general, 2° tenente B. de Lima.

Medico de dia, 2° tenente dr. C. Rodrigues.

Medico de prompt'dão, 1° tenente dr. Calmon.

Pharmaceutico de dia, 1° tenente Aguiar.

Dentista de dia, 1° tenente Castro.

Interno de dia, academico Murillo.

Ronda com o superior de dia, 2° tenente Orlando e aspirante Cruz.

Guarda do quartel-general, 2° tenente Gastão.

Guarda da Moeda, aspirante Gonçalves.

Guarda do Thesouro, 2° tenente Bueno.

Promptidão no quartel-general, capitão Madureira e 2° tenente Gouvêa e aspirante Camargo.

Promptidão na Cia. de Metralhadoras, 1° tenente Vicente.

Promptidão nos autos blindados, aspirante Dorna.

Auxiliar do official de dia ao quartel-general, sargento Heraclito.

O DELEGADO DE DIA

Está de serviço, hoje, na repartição de policia, o 1° delegado auxiliar.

UM FILM TRAGICO E HEROICO

O que foi o incendio da agencia da Fox-Film em Montevidéo

SCENAS DE PAVOR E DE INTENSA EMOÇÃO

Noticiámos ha dias, em telegramma, o horrendo sinistro occorrido na agencia da Fox-Film Corporation, na cidade de Montevidéo, onde, em consequencia de se haver communicado fogo a um film, todo um edificio se incendiou, causando duas mortes, varios ferimentos e a destruição total dos depositos da agencia.

Agora, com os jornaes da capital uruguaya, chegam-nos mui minuciosas informações sobre o lamentavel facto, que tão profunda e dolorosa impressão tem causado.

A Fox-Film tinha installada sua agencia montevideana com deposito de films, escriptorios e sala de projecções, especialmente reservada aos exhibidores, na rua Rio Negro n. 1439, num bairro relativamente central, proximo á Grande Avenida 18 de Julio.

O FILM FATAL

No dia 11 ultimo, cerca de 8 horas da noite, ia ser projectado pela primeira vez, no écran de sua sala, para exame um film recentemente recebido dos Estados Unidos. Estavam presentes o sr. José Maria Sanches, gerente da agencia e os empregados da mesma, Armando Costa, Elvira Caffa, Maria Angelica Bellani e Assuncion Muñoz.

Por motivo, que não pôde ainda ser apurado, apenas começou a se desenrolar no apparelho de projecção, o film incendiou-se, e, a despeito dos esforços desesperados dos presentes, o fogo não tardou a se communicar ás installações da agencia, propagando-se com rapidez fulminante.

Houve o natural alarma e logo a casa foi invadida por policiaes e transeuntes, que á porfia, se entregaram á tarefa de extinguir o flagello; mas o fogo, alimentado pelas explosões de celluloide, espalhava-se pelas altas estantes carregadas de films e, em pouco, o calor e a fumaça se tornaram a tal ponto sufficientes, que todos tiveram que fugir para a rua, já obstruida por densa multidão.

POR CAUSA DE UM CHAPÉO

Nesse momento, uma joven empregada da Fox Film, a senhorita Assuncion Muñoz, que contava apenas 16 annos de edade, notou que havia esquecido seu chapéo no calor do escriptorio e, a despeito dos espessos rolos de fumaça e mesmo linguas de fogo, que saiam por todas as portas, tentou entrar de novo na agencia, para ir buscal-o. Em vão suas companheiras e os policiaes tentaram impedil-a de praticar esse acto de loucura. [illegible]

Um minuto se passou, interminavel, angustiante... Uma commoção profunda mantinha a multidão em silencio.

Assuncion Muñoz não reapparecia. Num impeto irresistivel, policiaes e populares decidiram ir em seu soccorro; mas as chammas formavam já uma insuperavel barreira ante esse impulso de dedicação. Comtudo, um rapaz de 24 annos, chamado Abilio Pelossi e empregado de uma casa vizinha, vendo o desespero das companheiras de Assuncion Muñoz, e julgando poder ainda salval-a, precipitou-se resolutamente e entrou por entre as labaredas.

HEROISMO INUTIL

Desgraçadamente esse gesto de rara coragem ia servir apenas para augmentar o horror do sinistro. Chegando ao escriptorio onde Assuncion Muñoz se achava caida, sem sentidos, Abilio Pelossi tomou-a nos braços e tentou reanimal-a. Tendo-o conseguido, apressaram-se os dois a procurar uma saida, tentando fugir pelos fundos do edificio. Mas, ao que parece, foram suffocados pela fumaça e cairam em um pequeno pateo situado alem do escriptorio e onde seus corpos foram descobertos no dia seguinte, completamente carbonisados.

Quando a multidão que estacionava deante do edificio se convenceu de que nem Assuncion nem Abilio reappareceriam com vida, houve scenas verdadeiramente cruciantes. Mulheres soluçavam alto, homens não occultavam essas lagrimas.

O gerente da Fox-Film em Montevidéo declarou que o prejuizo é de 30 mil pesos ouro. O edificio, que ficou tambem totalmente destruido, não estava no seguro.

As tristes consequencias de uma pescaria

Foi tragado pelas ondas, na Gavea, um chauffeur

Era uma fantasia aquella, mas o chauffeur Guilherme da Silva estava resolvido [illegible] pescar. Para isso, chamou os seus collegas Daniel Rocha Porto, David da Rocha Porto, Antonio Amado e José Maximiano Ribeiro, convidando-os a acompanhal-o.

— Onde será a pescaria?

— Na Gavea [illegible]

[illegible] no auto 3.300, até a praia da Joatinga, proximo ao Chapéo de Sol.

[illegible]

DOENÇAS VENEREAS [illegible]

Bailando ha mais de trinta e cinco horas!

[illegible]

INSTALLAÇÕES SANITARIAS

[illegible]

ENTRE JORNALISTAS

O almoço de hontem, no Palace Hotel

[illegible]

Casas, em Deodoro, que necessitam de providencias sanitarias

[illegible]

UM AUTO-CAMINHÃO PROJECTA-SE SOBRE UMA CARROCINHA

Dois homens feridos

[illegible]

HOJE
400 contos
Centro Loterico
R. Sachet, 4

Um accesso de loucura no Correio Geral

[illegible]

NAS OBRAS DE DESMONTE DE UM MORRO, EM NICTHEROY

[illegible]

UMA FESTA LITERARIA

Realizou-se o banquete ao escriptor Graça Aranha

Realizou-se, hontem, á noite, no Restaurant Lido, o banquete que um grupo de literatos e jornalistas offereceu ao escriptor Graça Aranha, chefe do movimento modernista brasileiro.

[illegible]

A esquadra franceza deixa as aguas italianas

[illegible]

Correndo atras de um bonde, teve uma syncope e morreu!

[illegible]

Atropelou e fugiu

[illegible]

ESPERANZA IRIS REPRESENTOU HONTEM PELA ULTIMA VEZ

Por que abandona, assim, o theatro a graciosa actriz

[illegible]

Esperanza Iris, na "Princeza das Czardas"

[illegible]

500 Contos!!!
OFFERECE A V. S. A BENEMERITA
Loteria de Santa Catharina!
No dia 23 do corrente
GRANDE E EXTRAORDINARIO PLANO
DE S. JOÃO!
Jogam só 5 milhares!
Bilhete inteiro 300$000
Vigesimos 15$000
HABILITAE-VOS
(5205)

MODOS DE "CAVAR" A VIDA...

RIFAS E FESTAS EM BENEFICIO DE UMA GUARDA NOCTURNA

O espertalhão já está preso e responderá a processo

[illegible]

Chegou hontem o general Azevedo Coutinho

[illegible] Azevedo Coutinho.

OS ROUBOS de mercadorias da Central do Brasil

Foi preso mais um ladrão, um falso empregado daquella estrada

Não são poucos os individuos que a policia tem agarrado como responsaveis de roubos praticados na Central do Brasil, entre os quaes figuram funccionarios da importante via-ferrea. Mas, a despeito da acção das autoridades policiaes e da fiscalização ultimamente exercida por empregados de confiança da Estrada, os desvios de mercadorias das estações continuam, e continuarão por muito tempo, isto é, até que sejam postas em pratica medidas severas e seguras, das quaes seja tambem encarregado um policiamento administrativo.

Ha alguns mezes vinham sendo furtadas da estação de Deodoro, mercadorias que se destinavam ao ramal de Santa Cruz.

Os desvios, nas condições em que eram verificados, eram attribuidos á uma quadrilha de amigos do alheio, da qual faziam parte empregados da Estrada.

Agora, acaba de ser agarrado um dos larapios. Este, entrava na repartição e saia as vezes que entendia, pois, estava sempre com a farda que usam os funccionarios da Estrada. Assim, não era necessario dizer-se empregado da casa. E os embrulhos saiam, sem que ninguem suspeitasse. Trata-se de Nestor Pedro da Silva, de 23 annos de edade, solteiro. Foi pilhado com a boca na botija, quando furtava uma machina de costura "Singer", das de mão.

Levado para a séde da policia do 23º districto, foi o "empregado" submettido a rigoroso interrogatorio, em virtude do qual ficou a policia inteirada da extensão dos furtos que vinha praticando em outros pontos da Central, sendo, então, lavrado o flagrante respectivo.

Nestor Pedro da Silva está sendo apontado como responsavel por varios outros furtos praticados em estações diversas.

Em Deodoro, o falso empregado da Central furtou uma machina de costura no valor de 350$000; um rolo de fumo, pesando 50 kilos, no valor approximado de 200$000; duas caixas com frutas finas, avaliadas em 180$000; uma lata de manteiga de 20 kilos, do preço de 160$000; varias "capoeiras" de gallinhas, avaliadas em 250$000, pouco mais ou menos.

Em Alfredo Maia, lesou, tambem, o nosso "heroe", um caixote contendo uma duzia de machados, no valor de 140$000; uma "valise" contendo objectos de valor, avaliados em 150$000, e uma "capoeira" com marrecos, no valor de 85$000.

Em Cascadura, furtou uma mala contendo roupas brancas, ternos de casemira, avaliada em 800$000.

Finalmente, no trafego da Central a Deodoro, quatro pistolas "Mauser", 30 kilos de balas, 4 calças de brim e dois caixotes com mantimentos, tudo no valor de 500$000.

Nestor não nega ser o autor desses furtos, mas nega ter auxiliares nos seus "trabalhos", ou pertencer á alguma quadrilha, dessas perigosas que nos suburbios têm assaltado a propriedade alheia, enfrentando com desassombro a policia e os que offerecem reacção e aggredindo finalmente os indefesos e pacatos.

De accordo com as declarações que delle conseguiram, as autoridades apprehenderam na casa de Jeronymo de Mello, á rua da Villa, em Marechal Hermes, grande parte das mercadorias acima referidas. Parte do furto está depositada em casa de um individuo conhecido pelo nome de "Madureira", morador em Marechal Hermes, para cuja apprehensão já estão dadas providencias.

A' estas horas, devem estar já nas mãos da policia as quatro pistolas "Mauser" e as roupas brancas da mala furtada em Cascadura, objectos estes que, segundo o pirata, estavam no botequim de Candido de tal, no Campo de Aviação.

Morre, repentinamente, um auxiliar da imprensa

A Assistencia Municipal foi solicitada hontem, para soccorrer, nas officinas do "Diario Official", onde trabalhava, o typographo João da Cruz Machado, que se sentia mal desde que iniciara os trabalhos.

Conduzido para o posto, o inditoso operario ahi fallecera logo ao chegar, de uma emopthise.

João Machado exercia tambem as funcções de ajudante da paginação de "Vanguarda", onde ainda hontem trabalhara. Era casado, brasileiro, e morre aos 47 annos de edade, sendo o cadaver removido para a residencia de sua familia, á rua dr. Archias Cordeiro n. 120, casa 1, no Encantado.

OS GRANDES PREMIOS DAS LOTERIAS DE SÃO JOÃO SÃO HABITUALMENTE VENDIDOS NO CENTRO LOTERICO, A' RUA SACHET N. 4
(5238)

O livreiro Braz Lauria pediu habeas-corpus e um salvo conducto para não ser preso

Braz Antonio Lauria, negociante, estabelecido á rua Gonçalves Dias 78, com commercio de revistas e livraria, foi preso, no dia 27 de novembro do anno passado, por ter a policia encontrado em seu estabelecimento, expostos á venda obras reputadas immoraes pela policia.

Prestando fiança para defender-se solto, foi processado e condemnado no grão minimo do art. 5º, do decreto 4.743 de 1923, pelo juiz da 2ª vara criminal.

Desta decisão foi interposto recurso, tendo a Côrte de Appellação por uma de suas camaras criminaes, confirmado a decisão recorrida, denegando-lhe o "sursis".

Não se conformando com essa situação e allegando achar-se ameaçado de soffrer coação ou constrangimento illegal em sua liberdade por ter sido processado por juiz incompetente, o sr. Braz Lauria, impetrou, hontem, uma ordem de habeas-corpus ao Supremo Tribunal, requerendo ao mesmo tempo, ao presidente da nossa mais alta côrte de justiça a expedição de um salvo conducto em seu favor afim de não ser preso antes do pronunciamento do Tribunal sobre o seu pedido de habeas-corpus.

AJUSTANDO CONTAS VELHAS

Um, levemente ferido e o outro gravemente, a canivete

Ha muito que os dois não se viam com bons olhos.

Uma desavença velha os separam cada vez mais, augmentando cada dia mais, o odio reciproco que se votaram.

Desde quando os dois se inimizaram e porque, isso ninguem sabe, nem a policia o soube.

Quer um quer outro, seempre guardaram e ainda guardam, o maior segredo a respeito.

Fosse qual fosse a razão, porem, o facto é que elles não se tragavam e o resultado disso foi a lucta de hontem, na primeira opcasião que para isso se lhes apresentou propicia.

Foi á tarde, na rua José Hygino.

Encontraram-se os dois; mediram-se com um olhar provocador de esguelha; um pigarreou, o outro cuspiu; pararam enfrentaram-se; um insulto estalou, outro fuzilou, e, prompto estava a luta travada!

Mais nisto o Juvenal Pereira, pardo de 19 annos brasileiro solteiro, operario residente á rua Maria Amalia n. 7, gingando com o corpo, descreveu uma "letra" e com uma bem lançada "rasteira" atirou o outro de catambias"!

"Timido de raiva", o outro, o José Rodrigues Neves, portuguez, de 32 annos, operario tambem, residente á rua Leopoldo n. 4, ergueu-se rapido e, com uma furia, atirou-se ao contendor.

Mas, outro golpe deste o faz de novo ir "beijar o pó do chão—...

Era demais!

Perdida a cabeça como um louco, novamente se ergueu e novamente investiu o José contra o Juvenal, mas, já então, empunhando um afiado canivete.

A presença da arma, foi o diabo. Fez com que o Juvenal perdesse a calma e não pudesse continuar com oseu "jogo" vantajoso, de negação com o corpo e golpes traçoeiros.

"Titubiou", indeciso, e o outro, rapido, aproveitando o momento, atirou-lhe o golpe brutal.

Attingido em cheio, o Juvenal deu um grito lancinate levou as mãos á ferida e caiu a estorcer-se em dores.

A esse tempo já populares rodeavam os cotendores e policiaes que chegaram, metteram-se entre os dois, subjugando o vencedor.

Juvenal, a gemer foi levado pela Assistencia.

Apresentava elle um grave ferimento penetrante no thorax ao nivel da região peitoral direita.

Depois de convenientemente medicado foi recolhido á enfermaria da Casa de Detenção.

José Rodrigues, depois de medicado tambem, dos ferimentos leves que recebera, foi conduzido para a delegacia, onde depois de autoado em flagrante, foi mettido no xadrez.

HOJE...
400 CONTOS
HABILITAE-VOS NO:
:: CAMPEÃO LOTERICO ::
38 — Rua Sachet — 38

As primeiras enfermeiras diplomadas pela Saude Publica

Com grande solennidade, realizaram-se, hontem, as festividades commemorativas da terminação do curso das primeiras alumnas diplomadas pela Escola de Enfermeiras do Departamento Nacional de Saude Publica.

Na egreja da Candelaria effectuou-se, ás 8 1|2 da manhã, a missa solenne em acção de graças, primeira das cerimonias festivas allusivas ao acontecimento, e que transcorreu sob a assistencia de innumeras familias da nossa alta sociedade.

Foi officiante D. Sebastião Leme, arcebispo coadjutor, auxiliado pelos srs. conego Francisco de Almeida, vigario da parochia e Monsenhor Mello.

Após a realização daquelle acto de fé e amor a Deus, foi ministrada a communhão por D. Sebastião Leme, a cerca de 150 pessoas, em sua maioria, enfermeiras da Saude Publica e suas familias.

A seguir, Sua Reverendissima proferiu tocantes palavras de saudação ás novas diplomadas, por cuja felicidade pessoal e no desempenho da sua nova missão tão nobre, fez os mais ardorosos votos.

No Instituto Nacional de Musica, teve logar, ás 8 1|2 horas da noite a solennidade de entrega dos diplomas e distinctivos, ás nove alumnas que terminaram os seus trabalhos escolares, dd. Luiza de Barros Theno, Maria do Carmo Ribeiro, Zulmira de Lima Castro, Dulce Duarte Macedo Soares, Noelia de Almeida Costa, Isaura Barbosa Lima, Maria de Castro Pamphiro, Maria Josephina da Costa Brito e Ilka da Norega Ayrosa.

Esse acto teve um grande relevo, foi presidido pelo dr. Affonso Penna Junior, ministro do Interior. A elle assistiram o sr. Edwin Morgan, embaixador dos Estados Unidos, o mundo official, professores dos estabelecimentos superiores de ensino, e entre muitas pessoas de destaque social.

A senhorita Carmen Ferreira de Araujo, cantou o hymno das enfermeiras, do compositor Eduardo Souto, letra da poetisa d. Maria Eugenia Celso.

Pronunciou, depois, o director do Departamento Nacional de Saude Publica, um discurso allusivo e D. Sebastião Leme deu á benção aos diplomas e distinctivos.

Falou, por fim, em nome das diplomadas, d. Lais Netto dos Reys, encerrando-se a sessão com o Hymno Nacional.

Hoje e amanhã, serão realizados outros actos festivos.

Amanhã, á tarde, no internato da Escola de Enfermeiras, á rua Valparaiso n. 40, as professores e alumnas, farão collocar, no salão nobre, o busto em bronze do dr. Carlos Chagas, e á noite, a missão de enfermeiras americanas offerece, nos salões do Fluminense F. C., um baile ás recem-diplomadas e á sociedade carioca.

No domingo, das 5 ás 7 horas da noite, a sra. Jeronyma Mesquita, dará, em seu palacete, á rua Senador Vergueiro n. 238, uma recepção em honra das novas enfermeiras.

Não pôde concluir o serviço

A morte arrebatou-o violentamente

Velho, arrastando os seus 84 janeiros, Valentim Coelho foi, hontem, apanhar carvão que as machinas da Leopoldina costumam deixar cair sobre o leito dessa via-ferrea. Não poude, porém, terminar o seu serviço, porque o expesso F. 3, de Petropolis, approximando-se velozmente, atirou-o á distancia, cheio de graves lesões pelo corpo e com fractura do craneo.

A morte foi instantanea!

Avisado do facto, o commissario de dia ao 10º districto compareceu ao local, a cancella da Praia Formosa, fazendo remover o cadaver para o necroterio do Instituto Medico Legal.

Valentim Coelho era brasileiro, viuvo tinha 84 annos de idade e residia á rua Francisco Eugenio n. [illegible]

Razões de direito

Pleiteou, em juizo, as commissões que lhe prometteram para passar notas falsas!

Uma acção verdadeiramente curiosa foi a que Casimiro José Bastos de Oliveira propoz por seu advogado, dr. Daniel de Almeida, contra seu irmão, João Bastos de Oliveira, ex-proprietario da Fabrica de Cerveja Oriental.

Na petição inicial, o autor allegou que era credor do supplicado, por percentagens de 20 °|° a que tinha direito como interessado da referida Fabrica na qual affirmou ter trabalhado durnte 6 nnos e um mez até fins de junho de 1921.

Na dilação probatoria foram tomados os depoimentos do autor e réo e ouvidas as testemunhas arroladas.

Em suas declarações o autor confessou que o seu irmão lhe devia a referida commissão de 20 °|° porque lh'a promettera para que elle autor introduzisse na circulação notas falsas, commissão que lhe sera outorgada se por tal fosse preso e condemnado, o que aliás, aconteceu.

Nas razões finaes o advogado do autor insiste nesse ponto, tendo antes dessa phase processual juntado a certidão do cumprimento da pena que foi imposta a seu constituinte.

Conclusos os autos afinal o juiz, dr. José Antonio Nogueira julgou improcedente a acção e condemnou o autor nas custas.

Vejam só!

SALVOU-SE A MENINA LYDIA

O COMMENDADOR, A MENOR E A FALSA MAMÃE

Estaremos em vesperas de um grande secandalo?

O facto, em suas linhas geraes, já o noticiámos hontem: a policia apprehendeu, em Nitheroy, a menor Lydia Rosa Faria, á requisição do juiz de menores, sobre cujo paradeiro o seu irmão Joviano Rosa Faria mantinha suspeitas.

Esse caso, porém, ao que parece vae tomar uma nova feição, parecendo que envolve um escandalo em vias de estourar.

A menina, desde muito pequena, vivia com sua tia, Maria da Conceição Chaves, que tambem dava os nomes de Adelia Carmen e Carmen Assuh.

A policia já descobrio que ella vivia á custa de um apatacado commendador. Morou essa mulher no Hotel Inglez, no Cattete, e, depois, no Hotel das Nações. Foi dahi que ella, ha tempos, desappareceu com a menor Lydia e com a criada Jacintha, para, afinal, vir fazer o seu reapparecimento, com a netinha, apenas, no dia 29 de março deste anno no Eunice Hotel. Nessa occasião deu um novo nome: chama-se, agora, Carmen Gonçalves. Nesse estabelecimento permaneceu até o dia 5 de abril, quando se mudou.

Antes, porém, Manoel Fernandes, empregado do hotel, a vio dar ao gerente do hotel, para guardar, um embrulho contendo dinheiro.

Que a conducta de Carmen não é boa, parece á policia não restar duvidas, pois não ha ainda oito annos, ella morou á rua Senador Dantas ns. 29 e 35, tendo, ahi, uma pensão "chic".

Carmen morou tambem em Barra Mansa e Floriano, este, municipio daquella cidade fluminense, deixando em ambas as localidades pessima reputação.

Data de pouco tempo a protecção que Carmen gosava do apatacado commendador, que lhe dá todo o conforto, inclusive a estadia no Palace-Hotel, em Nitheroy, onde ella com a menina Lydia e a criada Jacintha tomava ares e banhos de mar, fazendo a menina passar como sua filha.

A policia encontrou as tres no Hotel Icarahy, detendo Carmen e apprehendendo a menor Lydia, que é já uma mocinha muito bonita e interessante.

Parece ás autoridades que a linda menina servia de irmã ás amisades que ia conquistando Carmen, estando ellas inclinadas a acreditar que Lydia seja o segredo da protecção do commendador ricaço á tia da menor.

A criada Jacintha foi detida mais tarde, no momento em que, no hotel, arrumava um embrulho pertencente á patroa e que levado á 4ª delegacia auxiliar e ahi aberto, foi verificado conter a quantia de 16:912$000.

Que dinheiro é esse? Ahi está o x do emblema, que está preoccupando a policia. Talvez seja resultado da protecção do commendador á Carmen, por motivo nada liso e que acarretará á mulher de tantos nomes um processo, no qual será envolvido o seu protector. Ahi, então, estourará o escandalo...

Tendo terminado as suas investigações a respeito desse caso, o 4º delegado auxiliar enviou hontem, o seguinte officio ao dr. Mello Mattos:

"Tenho a honra de communicar a v. ex. que em resultado da queixa aqui apresentada por escripto, pelo sr. Floriano da Rosa Faria, em consequencia do despacho proferido num requerimento do mesmo dirigido a v. ex. no qual pedia a apprehensão de uma sua irmã menor, de nome Lydia da Rosa Faria, ficou apurado que essa menor encontra-se residindo em companhia de uma sua tia, d. Maria da Conceição Chaves, no Icarahy Palace Hotel, em Nitheroy.

Intimada a comparecer a esta delegacia, aquella senhora declarou, ter criado a alludida menor desde tenra edade, ás suas expensas. Por sua vez, a menor Lydia declarou que vive em companhia de sua tia, de quem recebeu educação e considera como mãe.

Pelo exposto, rogo a v. ex. se digne determinar as providencias que v. ex. julgar necessarias ao caso, afim de que esta delegacia possa cumpril-a.

Reitero a v. ex. os meus protestos de elevado respeito e distincta consideração."

Conselho Municipal

Reuniu-se hontem o Conselho Municipal, sob a presidencia do sr. Penido, com a assistencia de elevado numero de intendentes. Depois de approvada a acta anterior e despachado o expediente, usou da palavra o sr. Beaumont, para estranhar que não tivesse havido sessão ante-hontem, em consequencia de não ter comparecido nenhum dos membros da mesa. O sr. Vieira de Moura, de passagem na presidencia, deu explicações que o sr. Beaumont acceitou.

O sr. Laginestra apresentou dois projectos, mandando calçar as ruas Venezuela e do Mendonça, em Santo Christo.

O sr. Mario Piragibe informou achar-se gravemente enfermo o sr. Lopes Trovão e propoz que a mesa designasse uma commissão para visital-o o que foi approvado. A presidencia nomeou os srs. Mario Piragibe, Baptista Pereira e Jeronymo Beretta.

O sr. Felisdoro Gaya falou em seguida para pedir a inserção nos "Annaes" do Conselho de uma carta do presidente da Republica, divulgada ha dias no Senado.

Na ordem do dia falou o sr. Baptista Pereira, pedindo que um projecto voltasse á commissão de orçamento; o que foi approvado. Os demais projectos foram approvados.

Foi imprensado pelo proprio automovel

Lidava o ajudante de chauffeur Nico Augusto dos Santos, hontem, com um automovel, na garage á rua Senhor de Mattozinhos n. 127, quando, a uma imprudencia sua, ficou imprensado entre o vehiculo e uma pilastra de madeira.

Tendo recebido escoriações pelo corpo, Santos medicou-se no Posto Central da Assistencia, recolhendo-se, depois, á respectiva residencia.

Correio musical

BRAILOWSKY

Depois de uma ausencia de tres annos reappareceu hontem, no Municipal, o grande poeta do teclado, Brailowsky.

Foi uma estréa sensacional, esperada de ha muito com impaciencia por todos aquelles que prezam a arte.

Da primeira vez que ouvimos Brailowsky, no velho casarão do Lyrico, a admiração que por elle sentimos mesclou-se de certa melancolia; o pianista pareceu-nos doentio, com aspecto demasiadamente severo de anachoreta; dir-se-ia um convalescente a quem tivessem receitado o piano como derivativo para magôas occultas — era quasi funebre! Não sabemos se essa impressão foi compartilhada por mais alguem, nem isso nos preoccupa, foi o que sentimos. Naturalmente, todo o trabalho do pianista se resentiu, nessa occasião, desse phenomeno de sensibilidade.

Hoje, as auras que o envolvem são outras; os enthusiasmos collectivos e internacionaes modificam-lhe a physionomia — ainda é austero, não ha duvida, mas perdeu um pouco aquelle feitio de asceta supplicіado deante do piano. E' outro Brailowsky! Ora, graças.

O publico fez-lhe enthusiastica acolhida, demonstrando sinceramente que o tem na conta de extraordinario artista.

Antes de nos referirmos ao programma, digamos o que sentimos hontem deante do excepcional concertista.

O piano, que já parecia ter dado tudo quanto é possivel, transforma-se nas mãos de Brailowsky, metamorphosea-se em instrumento de sonho e de poesia, adquire o poder fascinante das visões de haschich, é um dôce entorpecente cerebral que nos conduz ás regiões da pura arte e do lyrismo super agudo. A propria technica, que tem limites intransponiveis para a natureza humana, não conhece empecilhos para elle — é illimitada, simplesmente assombrosa. Ao lado disso que é, entretanto, o dom mais elementar do pianista, colloquemos todas as outras qualidades rarissimas que fazem de Brailowsky um artista de excepção: a personalidade inconfundivel, a sensibilidade mais que subtil que lhe faz descobrir todas as bellezas de um trecho musical; o colorido rico, variado, sempre novo, sempre bem applicado; o segredo de servir-se a proposito de todos os recursos dos pedaes, para os claros e as sombras, os vendavaes da bravura e os devaneios do sentimento; a intensa poesia que sabe imprimir ás obras que brotam do fundo da alma (como é sempre o caso em Chopin, para não citar outros) o que constitue a parte mais difficil na profissão do artista; a emoção que faz vibrar o coração, que se transmitte pelos fluidos occultos do executante ao auditorio e estabelece o magnetismo sympathico e vencedor; tudo isso é o que fórma o "virtuose", isto é, o super-homem na arte, em summa, um Brailowsky, o que o publico hontem applaudiu com delirio, porque reconheceu nelle todos os attributos da genialidade.

O piano para Brailowsky é um pedaço da sua alma! Se não fosse paradoxal e algo metaphysico diriamos que elle se "descarna" nas ondas sonoras e passea pelo ambiente, acariciando os nossos ouvidos, enlevando o nosso espirito...

Não podemos manifestar o nosso enthusiasmo de outro modo, senão com esse lyrismo de meridional...

O programma comportava um ecletismo immenso, pois ao lado de Bach (o pae da musica) figuravam Scarlatti, Beethoven, Schumann, com as "Kinderszenen", "scenas de crianças" que, nas mãos milagrosas de Brailowsky, se transformaram em "scenas de gente grande... Aliás, essas pequenas peças admiraveis, em que o estylo, a elegancia e o sentimento se confundem com a mais ardua simplicidade, nunca foram peças para fedelhos; na segunda parte, Chopin, o poeta por excellencia do teclado, interpretado maravilhosamente por Brailowsky, outro poeta, e ambos se comprehendem, as duas almas commungam no mesmo ideal, por assim dizer, nas mesmas aspirações. A realização chopiniana, que nos deu o eminente artista, confirma o victoriosamente num dos mais bellos interpretes do grande sentimental. Por fim, tres gigantes: Scriabine, Mussorgsky e Liszt, o velho Liszt, que é o fogo de artificio, a peça central da pyrotechnia pianistica, mão grado quantos innovadores appareçam...

A 6ª Rhapsodia, com a sua catadupa de oitavas, teve o privilegio de electrisar o auditorio, rematando o concerto... ou antes, dando inicio ao *segundo*, extra-programma, que todos os recitalistas se vêem na necessidade de offerecer ao publico, para comprazer aos usos e costumes da terra...

A "reestréa" de Brailowsky, hontem, foi, pois, um acontecimento que mereceu ficar assignalado nos annaes da arte no Brasil.

RECITAL DE CANTO

Realiza-se, no proximo dia 4 de julho, no salão da Associação Christã de Moços, á rua da Quitanda, n. 47, o recital de canto do tenor Del Negri, bastante apreciado do nosso publico.

O programma é o seguinte:

1ª *parte*: I — A. Messager, Fortuito — La maison grise. II — A. Messager, Fortunio — Si vouz croyez que je vais dire. III — E. Lalo, Le Roi D'Ys — Vainement ma bien aimée. IV — Massenet, Werther — Invocation á la nature. V — A. Thomas, Mignon — Adieu Mignon.

2ª *parte*: I — G. Bizet, Carmen — La fleur que tu m'avais jetée. II — Carlos Gomes, Lo Schiavo — Quando nacesti tu. III — Carlos Gomes, Salvador Rosa — Forma sublime eterea. IV — U. Giordano, Andréa Chenier — Come un bel di di magio. V — U. Giordano, Andréa Chenier — Un di all'azzurro spazio.

3ª *parte*: I — R. Leoncavallo, La Bohème — Io non ho che una povera stanzetta. II — R. Leoncavallo, La Bohème — Testa adorata. III — R. Leoncavallo, Zazá — O mio piccolo tavolo. IV — Saint-Saens, Samson et Dalila — Vois ma misère trelas! V — R. Wagner, I Maestri Cantori di Nurimberger — Dell'alba tinto (canto del premio).

O CONCERTO SYMPHONICO HOJE

No theatro Municipal, ás 4 horas da tarde, effectua-se o primeiro concerto da segunda serie da Sociedade de Concertos Symphonicos, sob a regencia do maestro Francisco Braga.

O programma a ser executado é dos mais interessantes e consta da "6ª Symphonia" (Pastoral) de Beethoven; "Preludio" do "Schiavo", de Carlos Gomes; "Ouverture" dos "Mestres Cantores", de Wagner; e "Concerto para piano e orchestra", de Grieg, desempenhando-se da parte pianistica a sra. Valborg Nepomuceno, que assim reapparece perante o nosso publico, depois de longo tempo dedicado exclusivamente ao professorado.

Mme. Nepomuceno é uma pianista de valor e já não é a primeira vez que interpreta este mesmo concerto em publico.

Já tivemos occasião de applaudil-a nessa bellissima pagina de Grieg e esperamos que, desta feita, obterá a consciensiosa artista o mesmo exito que das outras.

ENTREGOU A FILHINHA A UMA MENDIGA E DESAPPARECEU

Mãe! Como é nobilitante merecer esse titulo! Como é suave, doce e commovedor ter uma mulher alguem que lhe chame — "Mamãe!"

No emtanto, ha mulheres de alma denegrida, de coração impedernido e de espirito obliterado pela miseria moral, que cosideram deprimente essa faculdade sublime que lhes concedeu a natureza, caprichosa e sabia...

E', este, o caso de uma megera que não vacilou em abandonar, hontem, o fructo de suas entranhas, no collo de uma pobre mendiga.

Foi na rua Paysandu'. Velha, tropega, imprestavel já para as lutas pela vida, a octogenaria Maria Virgolina da Conceição, achava-se a um canto implorando á caridade puplica, quando viu aproximar-se uma mulher ainda moça, alta, forte e muito trigueira. A mendiga ia então erguer-se para alimentar-se. A recem-chegada, porém, que tinha uma criança ao collo, deteve-a a sorrir, como quem a ia prodigalisar esmolas.

— Já vae embora? — perguntou a moça.

— Vou em casa.

— Peço-lhe que espere.

— Por que?

— Sente-se um pouco, por favor. Vou lhe pedir um obsequio.

— Que deseja?

— Que a senhora fique um instante com meu filhinho. Preciso entrar ali e não posso estar com uma criança ao collo...

A mendiga fez um sorriso brejeiro e consentiu. Logo porém o bébé sorria, e a moça, que já se ia afastando, voltou, comprou um doce, deu-o ao menino, e se foi, dessa vez definitivamente!

Virgolina da Conceição esperou longo tempo pelo regresso da moça. Mas em vão: esta nunca mais ali voltou.

Cansada de esperar, a mendiga resolveu ir para a casa de seu bisneto, o soldado Ernesto de Albuquerque, á rua Marquez de Abrantes n. 88, quarto n. 35, contando ahi o extranho caso.

A mulher de Albuquerque gostou da criança, teve pena desta e resolveu crial-a, com o que concordou o marido.

Logo, porém, pensando melhor, ambos acharam mais conveniente leval-a á delegacia do 6º districto. E foram.

Ahi todos se penalisaram e profligaram o gesto da desalmada mãe, que abandonou o fructo de seus amores, uma criancinha que apenas começa a balbuciar as tres doces letras.

A mulher de Ernesto, a pedido do commissario, promptificou-se a ficar com a criança em sua casa, criança abandonada, até que a autoridade competente tome uma resolução.

Designação de officiaes medicos do Exercito

Foram mandados servir os capitães medicos Drs. Matheus de Lemos, no Arsenal de Guerra do Rio de Janeiro; Arthur Lucio de Miranda, no 1.º batalhão de engenharia (Villa Militar) e Alcebiades Schneider, no 3.º regimento de artilharia montada (Pouso Alegre).

Escrivães e commissarios de policia transferidos

Em virtude da licença concedida ao escrivão do 5.º districto policial, José Senna, o chefe de policia assignou hontem os seguintes actos:

Transferindo para o 5.º districto o escrivão do 15.º Galileu Lobo Avila e para o logar deste, interinamente, o escrevente do 18º Raul Brito Chaves e os commissarios Aldarico de Souza do 22.º districto para o 4.º e deste para aquelle Eurico Brasil.

O chefe de policia, por acto de hontem, exonerou Mario Mangia, a pedido, do cargo de 3º supplente do delegado do 15º districto.

Foi atropelado na rua Primeiro de Março

Ao passar, hontem, á tarde, pela rua Primeiro de Março, o nacional José Caldas foi atropellado por um automovel cujo *chauffeur* fugiu.

A victima, que recebeu feridas contusas na coxa esquerda e no olho direito, depois de medicada pela Assistencia Municipal recolheu-se á respectiva residencia, á rua Visconde de Itaborahy n. 8.

Morreu hontem o director da Policlinica de S. Paulo

S. Paulo, 19 (A. A.) — Falleceu hoje o sr. dr. Bernardo de Magalhães, clinico desta capital e director da Polyclinica.

Muito estimado em nossos meios sociaes, era o finado um dos nomes mais acatados da nossa classe medica, razão pela qual a triste nova repercutiu dolorosamente.

Revistas cariocas

"Vida Domestica"

E' mais um magnifico numero que "Vida Domestica" o apreciado magazine dedicado ao lar, offerece aos seus leitores. Litteratura escolhida e original, tanto em prosa como em verso; nitidas e lindas trichromias; optimas reportagens photographicas de casamentos elegantes, recepções mundanas, festas civis, religiosas e politicas; secção de modas, illustradas com os ultimos figurinos de vestidos, chapéos e bordados; secções sobre avicultura, floricultura, etc. "Vida Domestica", emfim, nada deixa a desejar como publicação do seu genero.

ULTIMA HORA

Edith Barboza

† Angelina Barboza, Alvaro Becker participam o fallecimento de sua filha e irmã EDITH, e convidam para o enterro que se realiza hoje, ás 4 horas da tarde, no cemiterio de S. Francisco Xavier, saindo o feretro da rua S. Francisco Xavier n. 555, casa 15, pelo que se confessam gratos. (X 3698)

Expediente

ASSIGNATURAS

Brasil	Anno......	60$000
	Semestre.	35$000
Exterior	Anno......	140$000
	Semestre.	80$000

As assignaturas de semestre e anno terminarão sempre em 30 de Junho e 31 de Dezembro, respectivamente.

Numero avulso. . .	200 rs.
Idem no interior. .	300 rs.
Idem atrazado. . .	400 rs.

PUBLICAÇÕES
(Preço por linha)

2ª pagina	1:500$000
3ª pagina	1:200$000
3ª pagina	1:000$000
4ª pagina	1:500$000
5ª pagina	900$000
6ª pagina	800$000
7ª pagina	700$000

Annuncios e reclames commerciaes continuam de accordo com a tabella em vigor.

TELEPHONES:
Director, 1558 C. Redacção 5698 C. Administração, 37 C.

Endereço telegraphico "Correomanhã".

AOS NOSSOS ASSIGNANTES

Interrompida a publicação desta folha, durante cerca de nove mezes, como é do conhecimento publico, ficaram os nossos assignantes privados de receber o "Correio".

Para que não sejam elles prejudicados, resolvemos prorogar o prazo da terminação das assignaturas por tanto tempo quanto esta folha deixou de sahir.

E' conveniente a apresentação no nosso escriptorio ou aos nossos agentes do recibo respectivo, em que será mencionado a dilatação do prazo.

AGENCIAS DE ANNUNCIOS

São nossos agentes geraes nesta Capital os srs. Lima & Cia. Ld^a. Largo da Carioca n. 15, sobrado, e em São Paulo, os srs. Silva & Pimentel, rua 15 de Novembro 61, sobrado.

Fernandes Vieira, o Restaurador

Quem lê aquellas interessantes excavações do dr. Alberto Lamego sobre a figura majestosa de João Fernandes Vieira tem uma profunda decepção. O vulto radioso, o grande vulto historico do restaurador de Pernambuco, apperece-nos aos olhos com a diminuição quasi total das suas virtudes excelsas de patriota e de dominador de homens.

O palco da historia apresenta ás vezes as mesmas illusões dos palcos de theatro: as figuras não têm a belleza e o brilho que lhes empresta a luz das ribaltas. No fundo dos tablados, na linha dos bastidores, a decepção é sempre cruel; paizagens fulgurantes são pastas de tinta, mulheres esplendentes são megeras carminadas.

A historia tem tambem os seus bastidores. Não são mais feios nem mais desagradaveis os de theatro.

O espectador que assiste a um espectaculo satisfaz-se com a illusão, contenta-se em ter dos scenarios e das figuras a impressão que lhe foi dada através do carmim e da luz electrica. Mas ha os familiares da "caixa", aquelles que vão lá dentro, no fundo dos bastidores, na intimidade dos camarins, assistir e esmiuçar as miserias. Em historia esses são os escavadores, os escaphandristas de documentos, que mergulham nos porões dos archivos, esgaravatando prateleiras, gavetas e escaninhos empoeirados. Quasi nunca trazem perolas á flor d'agua. Trazem a verdade.

Mas a verdade, mesmo em historia, é sempre dolorosa, sempre uma decepção.

Ahi está o caso de Fernandes Vieira.

Os panegyristas, que em historia fazem o papel que, no theatro, cabe ao carmim dos artistas e á luz da ribalta, ergueram-lhe tão alto o vulto, empompanaram-no de taes refolhos de grandeza, deram-lhe tal tom de majestade que elle atravessou tres seculos inteiros resistindo a tudo, até á autoridade excepcional de Varnhagen, como a mais culminante figura moral e o mais respeitavel orientador de civismo daquelle punhado de heróes que arrancaram a terra pernambucana do dominio flamengo.

A historia teve sempre dois aspectos: o da legenda e o dos documentos. O primeiro é luminoso, flammejante, sonoro, romanesco; o segundo é frio, rigido, inexpressivo. A legenda tem a virtude do sol: embelleza e doira as figuras, os scenarios mais humildes e mais sombrios. Foi Rocha Pombo quem disse que a legenda é a decoração da verdade. A documentação, que é a verdadeira historia, faz o papel das nuvens: apaga quasi sempre a irradiação do sol, para permittir que lhe vejam o verdadeiro tamanho e a forma verdadeira.

A figura de Fernandes Vieira era mais bella e fulgurante através da poeira d'oiro da legenda do que agora, pela realidade da documentação que o acaso fez o dr. Alberto Lamego descobrir nuns papeis seculares no Archivo da Marinha e Ulthamar de Lisbôa.

* * *

Quem era afinal de contas o grande vulto da restauração pernambucana, aquelle que frei Raphael de Jesus chama Castrioto Lusitano e frei Manoel Calado, appellido de Valeroso Lucideno? De onde veiu? Qual a sua origem?

Rocha Pitta, com aquella predestinação para o aulicismo, dá-lhe nobreza á linhagem; Lima Feiner afidalga-lhe o sangue; frei Raphael de Jesus, no seu estylo penteado e precioso, affirma que a "sua creação qualificou seu nascimento e os seus generosos procedimentos o claro de sua ascendencia". Quasi todos os chronistas dão-lhe sangue azul.

Mas a verdade é outra. Fernandes Vieira era filho de uma rameira, uma mulata conhecida pelo vulgo de *Bemfeitinha*. Nascera na ilha da Madeira. O seu pae era um ladrão, um degredado, cujo nome não se conservou.

Muito novinho, talvez aos onze annos, não se sabe se por abandono da mãe ou, por tendencia aventureira, veiu aportar no Recife, miseravelmente. Para não morrer de fome foi servir a um judeu, um tal João Peres Correia e depois a Affonso Roiz. Este era marchante. João Fernandes Vieira exercia triplice funcção de carniceiro, magarefe e moço de recados. Matava o gado, retalhava a carne e, em lombo de bestas, ia leval-a aos freguezes, em Olinda.

Devia ser de uma tenacidade, de uma esperteza e de uma infinita parcimonia o diabo do rapazinho. Ao rebentar a invasão hollandeza, elle que apenas tinha sombra de buço, já fazia o negocio por sua conta. Já era senhor de alguns negros e, auxiliado pelos escravos, ia nos arraiaes dos patriotas, vender carne á soldadesca. Ou porque fosse impressionante em vivacidade ou porque tivesse geito e argucia em insinuar-se, o que é certo é que os hollandezes por elle se interessaram. Jacob Stacourt, o governador de guerra, tomou-o ao seu serviço.

Começa então o deslustre da grande figura historica.

Até ahi, em vez de deprimir-se, o vulto exalta-se. Quando se chega a ser grande, quando se attinge ás alturas da gloria, a origem humilde, em vez de abaixar, eleva. O heroe da restauração pernambucana deve ser maior ainda por ter vindo de uma rameira e de um ladrão e por ter começado a vida como açougueiro.

O deslustre é outro. Quasi todos os panegyristas emprestam-lhe virtudes civicas desde os primeiros dias da reacção contra os flamengos invasores. Dão-no ao lado de Mathias de Albuquerque, rapazote, offerecendo o peito heroico, no forte de S. Jorge, em defesa da terra.

Não foi essa a verdade. Na primeira phase da guerra, a de resistencia contra a invasão, Fernandes Vieira estava inteiramente ao lado dos hollandezes. Jacob Stacourt servia-se delle como espião. Era, segundo a expressão do tempo e a expressão dos documentos, "olheiro e malsim". Quando os flamengos puzeram em circulo de ferro os arraiaes dos heroes pernambucanos, foi elle quem forneceu ao governador hollandez o rol das pessoas ricas que podiam resgatar a vida a peso de dinheiro. E forneceu-a minudentemente, indicando o que cada creatura possuia em ouro, em prata, em escravos, em immoveis e semoventes.

E, tão valiosos serviços prestou aos invasores, que conseguiu conquistar a inteira confiança de Jacob Stacourt. E essa confiança foi tão solida, quando o governador da guerra partiu para a Hollanda, apezar de ter cunhado e outros parentes em Pernambuco, foi a elle, Fernandes Vieira, a quem deixou como procurador e thesoureiro de todos os seus haveres. E os haveres de Stacourt eram vultuosos, como de quem saqueia a ferro e fogo, commandando uma guerra: engenhos, casas no Recife, fazendas, lojas, mais de 400 escravos.

Parece que foi gerindo os bens do chefe flamengo que Fernandes Vieira enriqueceu. Tempos depois chefiava largas emprezas e vivia em grandes faustos. Annos antes de rebentar a guerra restauradora, ao acreditar-se no que escreve Frei Raphael de Jesus, possuia mil e quinhentos escravos e creados, tinha curraes, mattas, engenhos e fabricas, "capella de musica com diversos instrumentos e diversos ternos de charamellas", sustentava "na estrebaria vinte e dois cavallos e outros tantos mouros para curarem delles."

Era estupendamente rico, com um prestigio formidavel entre os pernambucanos e os hollandezes.

* * *

Até hoje, o que vulgarmente se sabe sobre os intuitos de Fernandes Vieira ao chefiar a restauração de Pernambuco, é o que ha de mais nobre, de mais puro e de mais dignificante. A sua alma de patriota sentiu, como a de toda a gente, o fluxo brutal da revolta ante a compressão despotica do jugo flamengo. Nassau, com a sua larga visão de liberdade, havia partido. O que ficara era a insaciedade de uma companhia mercantil, explorando, esgotando, exhaurindo a fortuna popular a punhaladas fundas. A alma popular fervia aos borbotões, na ancia de extravasar. Houvesse um homem que abrisse as comportas da torrente, a revolução seria inevitavel e fragorosa. Esse homem foi Fernandes Vieira. Desfraldou a bandeira de guerra por um dever de humanidade, por um dever de civismo. Sacrificou bens, tranquillidade, conforto, prestigio, em prol dos seus irmãos, em prol da terra, em prol de uma causa, em prol do seu rei.

E' grande, é epico.

Como a legenda tem majestade! E como a verdade é mesquinha!

Deante da documentação do dr. Alberto Lamego, Fernandes Vieira, ao pôr-se á frente dos restauradores de Pernambuco, fez apenas um negocio. Não tinha prestado boas contas a Stacourt e Stacourt apertava-o, devia mais de 180 mil cruzados á Companhia das Indias Occidentaes e não lhe convinha pagar.

O remedio, ali, era aproveitar os rancores populares contra os hollandezes, soprar o fogo latente que Vidal de Negreiros com sinceridade havia deixado nos espiritos e fazer a guerra para expulsar os seus credores.

Alcançados com a Companhia havia muitos: Francisco Berenger, seu sogro, Cosme de Castro Passos, João Lourenço Francez, Antonio e Manoel Cavalcanti, João Cordeiro de Mendonça, Antonio da Silva, Amaro Lopes Madeira, Luiz da Costa Sepulveda, todos de immenso prestigio e de haveres de vulto.

Era um negocio sorridente para todos. A guerra começou por um negocio.

* * *

Outro ponto até hoje assentado em historia é o do sacrificio da fortuna de Fernandes Vieira, na guerra. As suas immensas riquezas foram por agua abaixo nos embates da luta.

Perdeu casas, escravos, engenhos, queimou os seus proprios cannaviaes. Frei Raphael de Jesus calcula o prejuizo em mais de 400 mil cruzados em "generos, curraes, mattas, engenhos e fabrica que o inimigo roubou e destruiu". Em "conducção de gente, armas, munições, pagas e sustento de soldados", diz o frade, Fernandes Vieira gastou mais de 600 mil cruzados em dinheiro.

E eis que a documentação desmente tudo.

Fernandes Vieira apenas enriqueceu com a guerra. Foi um despota, um tyranno exigindo dinheiro do povo para as despesas da luta. A sua acção é terrivel, suffocante. Quer dinheiro á viva força e, quando alguem não lh'o dá por não ter nenhum, manda-o metter no tronco e golilha. Tudo lhe serve, tudo: prata, cadeias de ouro, joias, dinheiro, gado, assucar. Até objectos de uso, como succedeu com uma mulher chamada *Segua*, moradora em Salinas, que foi obrigada a desfazer-se de sua cama que custara 200$000 e a Abel Pacheco que entregou a sua riquissima colcha de montaria. Apoderava-se de terras, fazendas, do diabo.

E tão alarmante foi a pressão que exerceu que o clamor do povo chegou a Antonio Telles da Silva, na Bahia, e depois á côrte, em Lisbôa.

E foi essa a razão do governo portuguez inesperadamente enviar a Francisco Barreto de Menezes para dirigir a guerra pernambucana.

* * *

E a figura de Fernandes Vieira ficará diminuida com esse clarão de verdade incidindo sobre a legenda de seus feitos?

Oliveira Lima é quem tem razão. O grande vulto da restauração pernambucana sempre valeu menos do que apregoavam os panegyristas, mas muito mais do que fizeram crer os seus inimigos. Devia "ter sido enfatuado, ganancioso, ambicioso, deshumano, se bem que valente, perspicaz, activo, perseverante".

O que ninguem lhe póde negar é a grandeza da obra.

Que nos importa que, ao entrar na guerra, fossem mercantis os seus intuitos?

Mas a verdade é que fez a guerra. Arrancou Pernambuco da mão do hollandez, augmentou o nosso territorio, fez cessar a solução de continuidade que existia na nossa unidade geographica e na unidade de nossa raça.

Quando um actor representa o papel de um santo, pouco se nos dá que elle tenha a alma podre.

Roubou, tyrannizou, enriqueceu? Mas os guerreiros, os chefes de revoluções nunca tiveram, nos hombros, duas azas brancas como os seraphins.

Em tempo nenhum foram os santos que fizeram as guerras.

Viriato Corrêa

Topicos & Noticias

O tempo

BOLETIM DA DIRECTORIA DE METEOROLOGIA

Previsões para o periodo de 6 horas da tarde de hontem até 6 horas da tarde de hoje:

Districto Federal e Nictheroy — Tempo entre instavel e ameaçador, com chuvas.

Temperatura — Noite mais fresca, com minima entre 12º e 14º, e em declinio de dia.

Ventos — De noroeste a sudoeste, frescos.

Estado do Rio — Tempo instavel, sujeito a chuvas.

Temperatura — Noite mais fresca; estavel de dia, salvo a léste, onde soffrerá ligeiro declinio.

Estados do sul — Tempo perturbado, sujeito a chuvas, no Paraná e S. Paulo; bom, nublado, nos demais Estados.

Temperatura — Em declinio, com geadas, no Rio Grande e Santa Catharina.

Ventos — Do quadrante oeste, frescos.

Onda de frio — A onda de frio que ha dias acompanhamos continuou a movimentar-se para norte e nordeste, tendo a sua vanguarda attingido o norte da Argentina e o Estado de Santa Catharina, devendo propagar-se, dentro de 24 a 48 horas, pelos Estados do Paraná e Santa Catharina. Geadas nos Estados do Rio Grande do Sul e Santa Catharina, sendo as mesmas provaveis, dentro de 24 a 72 horas, nos Estados do Paraná e São Paulo.

Synopse do tempo occorrido — No Districto Federal (de 6 horas da tarde de ante-hontem até 3 horas da tarde de hontem) — O tempo decorreu bom até meio-dia de hontem, quando se instabilizou, isto é, seis horas antes da hora aprazada pela previsão rectificada hontem á noite. A noite foi fresca, soffrendo a temperatura declinio de dia. As médias das temperaturas extremas dos postos do Districto Federal foram 25º e 14º e as temperaturas extremas do Posto Meteorologico foram: maxima 24º6 e minima 17º0, verificadas respectivamente ás 12 horas e 5 minutos e 6 horas e 10 minutos. Os ventos foram variaveis, frescos pela madrugada, rondando para o sul após 12 horas.

Em todo o paiz (de 9 horas da manhã de ante-hontem ás 9 horas da manhã de hontem) — Zona norte: devido á absoluta falta dos despachos usuaes, não podemos fazer a synopse desta zona.

Zona centro: nas 24 horas o tempo foi em geral bom, salvo em Cuyabá, que choveu, trovejou e relampejou, e Aquidauana, que chuviscou. Esta manhã, ás 9 horas, o tempo estava bom. A temperatura elevou-se.

Zona sul: nas 24 horas o tempo foi instavel no Rio Grande e chuvoso em algumas localidades de S. Paulo e na maioria dos dos outros Estados. A temperatura elevou-se ligeiramente em São Paulo e declinou nos demais Estados, sendo que accentuadamente no Rio Grande. Geou esta manhã na maioria das localidades do Rio Grande.

Menores temperaturas — 2º0 (abaixo de zero) em Bagé e 0º0 em São Luiz Gonzaga.

Maiores chuvas recolhidas no dia 19 — 17m\|mo em Lages e 15m\|mo em Rio Negro.

Estado do mar na costa do paiz — Vagas em Paranaguá, pequenas vagas em Macahé e Angra dos Reis e tranquillo e chão no Districto Federal, Cabo Frio, Itabapoana, S. Francisco e Laguna.

Tendencia do nivel das aguas do rio Parahyba — Estacionario em São Fidelis, subindo ligeiramente em Caçapava e baixando no resto do curso. Não recebemos despachos de Jacarehy.

O Regimento do Senado véda ao seu presidente tomar parte nos debates parlamentares, mas nada dispõe quanto á hypothese de ser elle arguido por um senador sobre qualquer acto seu, quer dentro da sua funcção ou fóra della, como homem politico, que o é, no geral, o vice-presidente da Republica.

Ultimamente, a proposito do livro do sr. Epitacio, o sr. Estacio Coimbra, que foi *leader* nos primeiros mezes da sessão legislativa de 1921, tem ouvido, nos debates do Senado, referencias directas ao seu nome, não sómente no caso da successão á vice-presidencia da Republica, como ainda sobre outros assumptos.

E' uma situação verdadeiramente embaraçosa.

Como se justificar que a segunda autoridade do paiz, presidente constitucional da Alta Camara, não tenha o direito de responder, da sua cadeira, a interpellações que lhe sejam directamente feitas?

Para corrigir essa allegada extravagancia regimental, ha, no Senado, uma forte corrente trabalhando no sentido de ser incluida, na lei interna, uma clausula que assegure ao presidente o direito de defesa, garantido, de resto, pela Constituição e pelas leis, a todos os cidadãos brasileiros.

Entretanto, para que o presidente do Senado exerça este direito, não ha, em rigor, necessidade desse dispositivo regimental. Com a actual lei interna do Senado, nada impede que o seu presidente use da palavra, desde que seja em explicações pessoaes, maximé quando o seu testemunho é claramente invocado nos debates politicos. Nem a lei interna lhe serve de embaraço ao exercicio desse direito, nem a Constituição da Republica, nem a indole e o espirito do nosso regimen. Sabe-se que nos Estados Unidos o proprio presidente da Republica póde falar perante o Congresso, dando, por essa fórma solenne, explicações ao paiz sobre as suas attitudes politicas e a orientação que tem imposto á marcha dos negocios publicos.

Sendo assim, cabe ao sr. Estacio Coimbra, independente de qualquer reforma regimental, a faculdade de trazer a publico, no proprio recinto do Senado, as informações que julgue necessarias á sua propria defesa, como ainda á elucidação da verdade, relativa aos factos que têm sido discutidos na casa alta do nosso Congresso, em virtude do livro do sr. Epitacio Pessoa, que tantas contestações ha provocado, no mundo politico.

Servindo de paranympho da turma de engenheiros, que agora terminaram o seu curso na Escola de Minas, de Ouro Preto, o sr. Miguel Calmon teve occasião de fazer um longo discurso, divulgado nesta capital.

Nesse discurso, o ministro da Agricultura, falando do Instituto Oswaldo Cruz, disse que elle actualmente vivia apenas das tradições.

Transcrevemos, hontem, o trecho da substanciosa oração, onde vinha essa referencia pejorativa áquella instituição scientifica, dirigida pelo dr. Carlos Chagas.

Ao que nos constou, hontem mesmo esse director passava um telegramma ao sr. Miguel Calmon sobre o assumpto, pedindo, concomitantemente, ao Ministerio da Justiça, a abertura de um inquerito, afim de apurar, se, realmente, o Instituto Oswaldo Cruz está vivendo apenas de tradições.

Ninguem desconhece que Manguinhos é um dos unicos patrimonios scientificos que possuimos.

Se, como disse o ministro Calmon, elle já não produz nada, vivendo só do passado, é o caso de se lamentar essa decadencia, sobretudo porque ella envolve, no seu manto de tristezas, a figura aureolada do saneador de nossa cidade, Oswaldo Cruz, cuja gloria immortal tem, no instituto de Manguinhos, o seu maior pedestal.

O novo guia dos trabalhos da Camara não se cansa de alardear que, este anno, a obra orçamentaria terá um andamento rapido. Toda a occasião que se deparar, ora em conversa com jornalistas, ora em reunião da commissão de Finanças, o velho estribilho não se faz esperar: os orçamentos irão cedo para o Senado.

Esse açodamento não surprehende, porém, aos que de perto estão acostumados a acompanhar a elaboração das leis de meios. Nem sequer tem o cunho da originalidade. Foi sempre assim. Não ha inicio de sessão legislativa que passe sem que o "leader" pronuncie essas palavras sacramentaes. De tão repetidas, já se tornaram uma praxe. E, quando o "leader" é novo, como no caso vertente, então, ouvem-se todos os dias, a cada instante, a proposito de tudo e até mesmo sem proposito...

Mas, até hoje não tiveram ellas o dom de fazer com que a Camara se desobrigue dessa importante tarefa com a presteza devida. Nenhum "leader" se póde ufanar de, a esse respeito, ter cumprido fielmente a sua promessa. Todos — nesse caso a regra não tem excepção — se viram emmaranhados nas votações tumultuarias do apagar das luzes e, ainda assim, feitas englobadamente, "para não passar de S. Sylvestre!

O guia actual julga-se bastante forte para quebrar a tradição. Conseguil-o-á? Póde ser, mas, com franqueza, não o acreditamos. O enthusiasmo do primeiro momento, que a outros, talvez com mais requisitos, tambem empolgou, passará. E queira Deus que o raiar da manhã do novo anno não venha encontrar o novo "leader" a lamentar-se sobre as ruinas do seu castello de sonhos...

Apregoa-se que o Juizo do Alistamento Eleitoral quer a observancia rigorosa e austera da lei.

Todos os processos são minuciosamente examinados, cuidadosamente esmiuçados, fazendo a magistrado uma syndicancia e investigação severa sobre cada pedido de inclusão ou transferencia do eleitor.

Mas a lei é egual para todos. Ella marca o prazo dentro do qual os requerimentos têm de ser despachados; no entanto, esses prazos não são obedecidos, o que causa estranheza e commentarios em torno de quem se proclama sacerdote da lei e apostolo da justiça.

Relatando, na Camara, o orçamento da Receita, o sr. Cardoso de Almeida deixou claramente patenteado que mais do que com o augmento de rendas, o de que o paiz se deve occupar, neste momento, é de restringir as despesas ao minimo possivel. E neste sentido, com a autoridade de quem se considera inteiramente iniciado nos segredos financeiros da nação, dirige um appello ao patriotismo e á clarividencia dos seus collegas, relatores dos orçamentos dos diversos ministerios, no sentido da reducção inclemente nos gastos de qualquer natureza.

Mas a parte de maior interesse do parecer é, incontestavelmente, a em que o relator manifesta, de um modo inequivoco, a sua opinião em absoluto contrario a quaesquer elevações de tributos. Está s. ex. em que já temos impostos em excesso, de maneira que uma orientação acertada não deveria cuidar, senão em casos extremos, da majoração das taxas existentes, maximé, neste instante, de crise, em que se torna a vida tão penosa pelo augmento excessivo dos preços das utilidades.

E assim, a conclusão do relator da Receita é de que os impostos actuaes são os que devem prevalecer, isto é, os impostos do orçamento de 1924, desse orçamento que não foi alterado o anno passado, e que, por um accôrdo celebrado, foi prorogado para o exercicio de 1925.

Dos males, o menor...

O CANTO DA SEREIA

Em um intervallo pouco superior a quinze dias, teve o sr. Miguel Calmon, ministro da Agricultura, duas opportunidades para fazer-se ouvir. Da primeira falou, como paranympho, aos estudantes que receberam o diploma da Escola Wenceslão Braz; agora, na mesma qualidade, o ministro, a quem duas vezes foram importunar na doce paz da tarefa burocratica, apresentou a saudação protocollar aos alumnos que acabam de completar o curso na tradicional Escola de Minas de Ouro Preto.

A occasião era solenne. Aquella escola, onde outrora ecoaram vozes austeras, é uma tradição da sciencia brasileira. E Minas, por outro lado, é o berço de Tiradentes, terra onde a liberdade cimentada pelo sangue do martyr sempre encontrou apostolos... Justo era que o ministro da Agricultura abrisse o peito para coroal-a com os louvores do seu enthusiasmo. Os seus nervos se crisparam, e se alguem jámais duvidou da eloquencia do sr. Miguel Calmon, precisa ler aquella pagina de exaltação e de fé. Aquelle homem, a quem as photographias inficis deram a apparencia cubista de uma natureza glacial, talhada para a frieza dos calculos mathematicos, é uma alma cheia de lyrismo. Carece sómente de que a inflammem os ardores da sinceridade, o fogo sagrado das grandes causas, a visão dos horizontes scintillados de promessas...

Infelizmente, porém, o que o Brasil menos precisa é de palavras; mesmo quando ellas se condimentam com o sal da erudição — o sr. Miguel Calmon fala inglez e cita Bergson — não conseguem mais incutir no animo dos auditorios o enlevo proprio dos accenos que correspondem a um desejo. O que todos querem, o que o brasileiro cansado e desilludido pede e exige é a lição sadia do exemplo.

Por occasião do primeiro discurso do sr. Miguel Calmon já dissemos isso. Ali se procurava incutir no animo dos artifices diplomados pela Escola Wenceslão Braz a fé no trabalho manual. Mas houve um tempo, estamos lembrados, em que tambem se pediu a intensificação do trabalho agricola, e embora attendida a solicitação dos poderes publicos que tal pedido fizeram, não houve meios de transporte para os fructos provenientes do esforço intensivo dos agricultores que affluiram ao labor do campo, despertados pelo clamor do brado enthusiasta que partia do governo. Agora, deante da crise em que se debate o paiz, tambem os possiveis fructos do trabalho industrial não encontrarão a remuneração que seus productores estão no direito de esperar. O sr. Miguel Calmon talvez fizesse mais em seu beneficio pleiteando a melhora geral das condições do paiz, do que incutindo no animo alheio o enthusiasmo capaz de levar á ruina pessoas de fé e confiança.

O ministro da Agricultura já deu o seu ardor lyrico, termina o panegyrico á terra da Inconfidencia, ferindo-a na pessoa de um dos seus filhos. Que vinha fazer ali, em uma oração de paranympho, aquella insinuação, tão sem cavalheirismo, sobre o Instituto Oswaldo Cruz? Minas poderia responder ao seu hospede impolido convidando-o a visitar a succursal de Manguinhos em Bello Horizonte, onde a confiança periclitante do sr. Calmon nos homens da terra, poderia reaccender o seu enthusiasmo... Quando os individuos de responsabilidade, investidos de funcção official como o sr. Miguel Calmon, formam esses conceitos, devem servir-se da sua autoridade para reparar o que julgam prejudicado pela incuria alheia. A critica não é attribuição de estadistas investidos de parcella do poder. No minimo elles fazem com isso uma concorrencia desleal aos jornalistas tão peiados no exercicio de seu dever, ao analysar os actos dos homens publicos. Todos estimariam muito mais ver o ministro, do alto do seu cargo, ditando providencias que benificiassem ao paiz do que entoando as melodiosas cantilenas aos ouvidos cheios de illusão dos estudantes.

Augmenta dia a dia a inquietação determinada pela nova lei municipal reguladora das construcções.

Consoante uma disposição taxativa, os terrenos de testada inferior a oito metros não poderão receber edificações senão em casos especiaes, a criterio do prefeito.

Até agora a regra tem sido a do indeferimento dos pedidos de licença. Succede que a propriedade fica ameaçada, contra a expressa letra constitucional que, em toda a sua plenitude, garante esse direito.

Afóra a hypothese da desapropriação, ninguem poderá soffrer lesão no que possue. E o decreto n. 2.087, de 19 de janeiro do corrente anno, viola tal franquia.

Commentando não ha muitos dias, o surto assombroso da epidemia do typho em São Paulo, não hesitamos em affirmar que a opinião geral, ou quasi unanime, dos chimicos ali domiciliados, não era favoravel á vaccina, quer ministrada por meio de injecção, quer por via gastrica. O povo, pelo menos, refractario a qualquer desses dois processos de vaccinação antityphica, não acredita em nenhum delles e clama contra a demora da principal providencia, a chloração da agua dos mananciaes que abastecem a capital.

O medico dr. Nuno Guerner, inspector sanitario em São Paulo, encarregado de superintender o serviço de vaccinação contra a terrivel molestia, respondendo a uma conferencia de seu collega, dr. Sebastião Calazans, declarou que a actual epidemia de typho não é a mais ceifadora das que até agora appareceram na capital paulista. A seu entender, foram maiores os coefficientes de mortalidade das epidemias de 1897 e 1916.

E enquanto os esculapios discutem, sem proveito para a sciencia e ainda menos para a população de São Paulo, o typho vae estendendo seu mortifero raio de acção. Em 6 mezes de devastação já se registraram 1.219 casos e 294 obitos. E o declinio do typho, apezar de annunciado em algarismos muito optimistas, ainda não se manifestou. Registram-se, na media, 10 e 12 casos por semana. Já não é possivel effectuar a hospitalização e o isolamento dos doentes, cujo tratamento, com serio perigo para a Saude Publica, se faz em domicilio. O que se impõe é o tratamento chimico das aguas, desde que o director do Serviço Sanitario reconhece e proclama que está nos mananciaes o germen da epidemia. Discursos não adeantam, nem as polemicas dos scientistas amedrontam o microbio do typho...

A proposito de sua iniciativa quasi revolucionaria de reorganizar a Camara dos Deputados, da Italia, reservando metade de suas cadeiras para delegados directos de operarios e patrões, Mussolini está sendo considerado um "futurista".

E' uma maneira de ver. Seria tambem licito admittir que o Duce foi buscar a inspiração de sua ousada reforma em bem remotas origens da civilização. Solon, o primeiro organizador da sociedade grega, era um simples negociante, que só se lembrou de intervir em politica no dia em que as tolices do governo de então prejudicaram seu commercio.

E isso não o impediu de ser o mais notavel legislador do seu tempo e talvez de muitos tempos.

Não é possivel examinar um só problema da actualidade, no que tem de máo, de prejudicial, inconveniente ou escandaloso, sem encontrar rastro da calamitosa passagem do "pélla verdade" pelo Cattete.

Ainda hontem, a simples leitura de tabellas orçamentarias do Ministerio das Relações Exteriores fazia resaltar a benemerencia do "cidadão benemerito da patria".

As despesas desse ministerio vinham, desde 1915, mantidas em 2.469 contos ouro e 1.462 contos papel.

Começa o governo realizador.

Logo em 1920 a verba ouro passou a ser de 3.944 contos, e a de papel elevou-se a 2.301. Em 1921 a verba papel diminuiu um pouco, passou a 2.118 contos; em compensação, a de ouro foi a 4.576.

Em 1922, em pleno delirio megalomanico, a verba papel foi a 2.496 contos (quasi o dobro de 1918) e a ouro a 5.363 (mais do dobro!).

Mas não ha duvida. Se alguem lhe censurar isso, elle escreverá outro livro e affirmará, com a coragem que faltou ao Rapozão, ter até diminuido todas as despesas.

De São Paulo

Limites interestadoaes

Não admira que São Paulo ainda mantenha questões de fronteiras, porque poucos Estados do Brasil, se é que póde escapar algum, não contendem com o vizinho. Entre Minas e São Paulo existe uma pendencia antiga, velha como todas as outras dessa natureza. Emquanto não se reresolvesse a duvida, convencionaram os governos dos dois Estados que vigorasse o *statu quo*, isto é, seriam respeitadas, por ambos, as divisas existentes ao ser proclamada a Republica. Os legisladores constituintes, como representantes que eram das zonas interessadas e provavelmente afim de não provocar questões sérias não cogitaram do assumpto e cada Estado ficou com a divisão geographica que tinha como antiga provincia. O sr. Thiers Flemming, pouco antes de ser projectada a commemoração do centenario da independencia, suggeriu a solução amigavel e patriotica de todas as duvidas, reinantes entre os Estados, a proposito dos respectivos limites. A idéa, embora bem acceita, teve a duração do fogo de palha. Relativamente a São Paulo e Minas, tentaram os dois Estados liquidar a questão de limites em que contendem.

Recorreram, para esse fim, ao principio do arbitramento. O sr. Epitacio Pessoa, que então occupava a presidencia, e talvez só por esse motivo, foi convidado para estudar a questão e formular o laudo. Mas, nessa época já o homem andava muito occupado em metter custosos machinismos nos sertões do nordeste e até hoje não apresentou a decisão. A despeito do *modus vivendi*, estabelecido entre São Paulo e Minas, o Congresso do segundo Estado, realizando em 1924 uma reforma administrativa, creou varios municipios, inclusive o de Arary, antigo districto de Passos, desmembrado de Monte Santo. A lei, reguladora do caso, determinou que a linha divisoria de Arary, com São Paulo, seria orientada pelo rio Pinheirinhos. Assim dispostos os limites do novo municipio mineiro, grande faixa de terras paulistas foi incorporada ao territorio mineiro, inclusive uma parte da cidade de Santo Antonio da Alegria, pertencente a São Paulo. A população da zona, sem mais nem menos transferida do territorio paulista para o mineiro, negociantes, fazendeiros, proprietarios, collectados pelo fisco da terra do sr. Mello Vianna, recusou, terminantemente, pagar os tributos a que a julgavam obrigada. A camara de Arary, não acceitando as allegações apresentadas, promoveu o executivo contra os seus suppostos municipes.

Realizou-se a penhora contra os contribuintes apparentemente fallosos. O povo de Santo Antonio da Alegria fez vehemente protesto contra a violencia, levada a effeito por meio de força. Achava-se imminente um grave conflicto armado, quando o promotor de Cajurú, no louvavel proposito de evitar consequencias funestas, interveiu, promettendo que patrocinaria, judicialmente, o direito dos paulistas. O facto foi levado immediatamente ao conhecimento do presidente Carlos de Campos. E' provavel que os dois governos entrem em novo accôrdo, de modo a serem acautelados os direitos de uma grande população, fazendo-se respeitar, ao mesmo tempo, o *modus vivendi* negociado, até que o arbitro se mexa. Elle agora está passeando. Falem-lhe depois, á chegada, que á saida não foi possivel...

A situação interna da politica franceza, longe de apresentar symptomas de melhoras, tem cada vez mais carregados os seus horizontes, numa complicação que ninguem sabe em que dará.

O governo enfraquece a olhos vistos no seio da opinião publica, como no do Parlamento, de que elle directamente depende, e não ha negar, para o exito final das operações de Marrocos, a gravidade das declarações que tem surgido na Camara, no sentido da sem-razão da luta.

Ainda hontem registramos aqui as declarações de Doriot e Renaudel, chefe communista o primeiro, prestigioso socialista o segundo, ambos os quaes com a autoridade de seus nomes e a responsabilidade das idéas que representam, não vacillaram em aventar, como possivel e, de certo, razoavel, a propria evacuação das tropas francezas...

O que representa essa tendencia de opiniões para o espirito publico e a significação que exerce no julgamento da attitude assumida pela França, não será preciso enaltecer, tamanha a evidencia dos factos.

Mas não ha duvida que o gabinete vae perdendo terreno. Um grupo numeroso de socialistas já está collocado contra elle. E o proprio Partido Socialista, desgostoso e descontente, ao que parece, não está longe de tomar a mesma posição dos companheiros transviados.

E tanto Painlevé sente que o terreno lhe foge, perigosamente, aos pés, que, por seu lado, maneja os cordeis da politica, numa tentativa de approximação com os conservadores, o que, talvez, lhe permitta a continuação no poder, mesmo sob a opposição franca e declarada dos socialistas...

MIGUEL BRAGA — Callista; Quitanda, 79, sob., esq. Ouvidor. Tel. N. 5502. (9676)

NO MUNDO POLITICO

Impressões da Camara

A maioria da bancada do Rio Grande do Sul quer, fazendo os maiores empenhos, que o sr. Baptista Luzardo faça um discurso de historia e critica sobre a missão que, ha tempos, teve o sr. João Simplicio junto ás forças que lutaram contra a policia gaúcha.

O representante federalista, que tambem visitou o quartel-general, tem os factos documentados. E' evidente que os situacionistas têm vontade de falar, de deixar o companheiro de bancada na emergencia de se explicar, talvez de se defender, mas não desejam correr o reposteiro. Mandam sondar o sr. Luzardo, esperando que elle abra o debate.

O opposicionista não terá duvida em acceitar a discussão, mas parece que não tem o menor interesse em satisfazer este pequenino capricho dos seus adversarios contra um correligionario delles.

Vão ver que o proprio sr. Simplicio, cuja remota candidatura á successão local os amigos afastam, acabará tomando a palavra e pondo tudo em pratos limpos.

***

Um velho politico goyano em disponibilidade, em visita á Camara, dizia-nos hontem:

— Li com interesse a sua nota commentando o discurso proferido pelo sr. Olegario Pinto em prol dos indios que perambulam ao léo da sorte no desconhecido Goyaz. Você elaborou em erro, fazendo injustiça ao bravo senador Caiado, que já assentou definitivamente o seu plano politico. O deputado Olegario *está fóra de combate* para a futura composição da bancada, pois não voltará á Camara, sendo substituido pelo joven Lincoln Caiado de Castro, genro e sobrinho do senador e filho do deputado Alves de Castro. O senador Hermenegildo cederá o seu logar ao dr. Alves de Castro e na vaga deste entrará o ex-deputado Americano do Brasil, genro deste ultimo e sobrinho do sr. Caiado. Fala-se tambem na *troca* do sr. Ayres da Silva pelo sr. Jarbas de Castro, filho do deputado Alves de Castro e ainda sobrinho do sr. Caiado. Deste modo Goyaz ficará com o seu "jazz-band" afinado e no melhor dos mundos...

Agradecemos a reportagem.

***

O sr. José Bonifacio, cujo gosto pelos estudos de historia os seus collegas tanto encarecem, pensa em escrever, para o Livro do Centenario, as reminiscencias da Camara, da Cadeia Velha á Bibliotheca, com escala pelo Monroe. Dizem que elle fará mesmo um capitulo muito curioso sobre o Principe Abá, que, nos ultimos annos do imperio, sonhou tambem ser deputado.

— Mas, José, indagava o sr. Fidelis Reis, não haverá qualquer allusão a um dos nossos companheiros de bancada?

O outro sorriu e respondeu que nada tinha assentado. Todavia, ninguem pensasse em allusões.

Neste momento chegou o sr. Basilio de Magalhães e os dois mudaram de conversa...

***

O sr. Julio de Mello candidato á senatoria

O sr. Estacio Coimbra recebeu hontem o seguinte telegramma:

"RECIFE, 19 — Designei o dia 2 de agosto para a eleição de senador estadual, na vaga do sr. Taborda. O candidato é o sr. Julio de Mello, sendo esta uma justa compensação aos serviços que elle ha longos annos vem prestando. Merecerá, por isso mesmo, certamente, o apoio de todos os amigos politicos da situação. Abraços. — *Sergio Loreto.*"

***

O secretario das finanças de Santa Catharina

Chegou hontem de Santa Catharina o sr. Victor Konder, secretario das Finanças daquelle Estado.

Nas rodas catharinenses empresta-se certa importancia á vinda do sr. Konder, affirmando-se que elle é portador da palavra official do governador Pereira de Oliveira, sobre a successão governamental de sua terra.

O dr. Victor Konder veiu por São Paulo, onde conferenciou com o sr. Carlos de Campos.

***

A candidatura do sr. Salles

Os elementos politicos do 2º districto, que sempre apoiaram o dr. Salles Filho e que, ainda na ultima eleição federal em que foi reeleito deputado, suffragaram seu nome, resolveram levantar, desde já, a sua candidatura a intendente municipal. Assim lembram os seus serviços prestados, neste posto, ao Districto Federal, por cujos interesses se tem batido, em sua carreira parlamentar, agora transitoriamente interrompida.

Afim de se entender com o candidato, dando-lhe conhecimento dessa deliberação, foi constituida uma commissão composta dos srs. Antonio da Fonseca Lobo, Corintho de Andrade, Francisco da Costa Barros V. de Lima, Antonio Pedro Dionysio, Gastão Segadas Vianna, Aurelino Carrilho, Bento de Andrade, José Basileu A. Pereira.

A commissão conta com o apoio do sr. Nilo Goulart, que suffragará o nome do sr. Salles Filho e trabalhará junto de seus amigos por essa candidatura.

NO SENADO

Ainda o repto do sr. Góes Calmon — Um discurso do sr. Antonio Moniz — O sr. Lago foi substituido na commissão de Justiça — Politica do Rio Grande do Norte — O sr. Justo Chermont ausentou-se.

Hontem, ferveu, no Senado, a politica bahiana. O repto lançado pelo sr. Góes Calmon ao sr. Antonio Moniz continuou no tablado da discussão. Mais uma vez, o representante da Bahia foi á tribuna para declarar, peremptoriamente, que acceita o desafio do seu conterraneo, mantendo integralmente a entrevista que nos concedeu.

Já agora, a posição do sr. Pedro Lago é que se vae tornando um tanto insustentavel, em virtude das suas attitudes anteriores.

De facto, ao ler o repto de que foi transmissor, s. ex. o fez, com uma tal entonação, que, a quem o ouvisse, certo pareceria que aquillo era uma coisa do arco da velha. Pelos modos, o proprio sr. Pedro Lago mostrava-se convencido de que o sr. Antonio Moniz estava para sempre liquidado. E, então, era de vel-o na tribuna, com aquelle aspecto dogmatico e peripatetico, a dizer com voz triumphante:

— Não ha pôr em duvida. V. ex. tem que acceitar o repto, e, portanto, de renunciar ao seu mandato. Vae o sr. Antonio Moniz e acceita o desafio, sem retirar uma virgula do que dissera.

O sr. Lago começa a escrever...

Depois disso, solidario como sempre com o seu collega, o sr. Moniz Sodré toma a palavra e lança um repto ao sr. Pedro Lago.

Agua na fervura...

Como até hontem o sr. Lago não mais tivesse falado no caso, o sr. Antonio Moniz, prelibando o fiasco do seu collega, fez um discurso concitando-o a que não deixasse o assumpto morrer sem uma solução.

E' claro que o sr. Lago teve que arranjar uma explicação qualquer, terminando por se inscrever para falar na sessão de hoje.

Veremos a defesa do senador bahiano. Não vá ella comprometter ainda mais a causa e o caso...

Noutro logar, publicamos o discurso de hontem do sr. Antonio Moniz.

O sr. Lago parece que não anda de boa sorte. Mal acabava de ouvir o sr. Antonio Moniz, pede a palavra o sr. Cunha Machado e solicita do presidente a nomeação de um outro senador para substituir o representante da Bahia na commissão de justiça.

Os presentes trocaram um olhar de espanto, já intrigados com a perseguição ao collega. Elle não póde entrar para a commissão de finanças e por isso foi para a de justiça. Como é que agora o tiram de lá?

Não tinha havido nada, porém a maior. O sr. Lago não foi tirado da commissão. Saiu della porque bem quiz. O seu desejo era fazer parte da de finanças. Não o quizeram? Pois então elle tambem não estava pelos autos...

Para substituil-o, foi nomeado o sr. Thomaz Rodrigues.

Incontestavelmente, o sr. Lago precisa se benzer.

O sr. Estacio Coimbra recebeu do sr. Antonio Carlos o seguinte telegramma:

"*Juiz de Fóra*, 15 — Renovo ao caro amigo os protestos de toda a minha gratidão pela sua grande bondade, acompanhando-me ao Senado no dia da minha posse. — Affectuosos abraços — *Antonio Carlos.*"

Tem repercutido, com extraordinario successo, a entrevista do sr. Ferreira Chaves, aqui publicada, a proposito do accordo politico do Rio Grande do Norte.

Hontem, o sr. Eloy de Souza, com aquella sua discreção de velho politico, nos disse:

— O accordo — creia voce — teve um só intuito: pacificar o Estado, sob o ponto de vista politico. Não o motivou nenhum interesse pessoal, segundo me parece. Quanto ao futuro governador, está claro que póde ser qualquer dos membros da representação federal, menos eu, como é natural.

— Não nos parece assim tão natural...

— V. sabe. Sou eu que estou falando...

— Ah! Sim! Uma questão de modestia...

— O congraçamento, aqui, da bancada, foi uma especie de preliminar para o bem estar geral em minha terra.

Nesta altura, o sr. Azeredo, passando por nós, accrescentou:

— Não bula no Rio Grande do Norte, amigo, que elle está marchando para o bom caminho.

Que bom caminho será esse?

O Senado approvou, hontem, um parecer da commissão de Policia, concedendo licença para se ausentar do Brasil, ao sr. Justo Chermont.

O senador paraense, por via das duvidas, já ha dias se acha longe de nós, em viagem para o velho mundo.

Na ordem do dia foram approvadas as seguintes materias: em 2ª discussão, uma proposição determinando que os medicos e os veterinarios do Exercito, nomeados em 1919 e 20, guardem, no almanak militar, a mesma classificação dos respectivos concursos; em 3ª, o projecto concedendo a d. Maria Moreira Coitinho e outra, irmãs solteiras do finado capitão de corveta José Antonio Coitinho, a reversão da pensão que percebia sua mãe; em 2ª, o projecto autorizando a Escola Superior de Commercio a realizar um emprestimo até ..... 900:000$, por meio de debentures, para a construcção de seu edificio.

As demais materias, a requerimento do sr. Bueno de Paiva, voltaram á commissão de finanças.

O EXTERIOR PELO TELEGRAPHO

O noivado da princeza Mafalda com o principe de Hesse

Roma, 19 (U. P.) — O noivado da princeza Mafalda com o principe Philippe de Hesse, segundo se diz, não obedece a nenhuma consideração de ordem politica, ou de qualquer outra indole, sendo o resultado de longo e romantico namoro e puramente inspirado no sentimento amoroso que mutuamente se professam os noivos.

O principe de Hesse durante algum tempo vinha frequentemente á Italia, visitando a princeza nas differentes residencias reaes. A princeza Mafalda sentiu-se attrahida pela elegancia e a mocidade do principe, acceitando o seu pedido de casamento com o consentimento de seus augustos paes.

A união da princeza Mafalda com o principe de Hesse, agrada plenamente o povo italiano, sendo um casamento popular.

O jornal "Messagero", commentando o facto, mostra-se muito satisfeito por tratar-se de um acontecimenot feliz para a Côrte italiana.

Tambem em Buenos Aires o frio é muito intenso

Buenos Aires, 19 (A. A.) — O inverno se tem feito sentir aqui com desusada intensidade. O thermometro desceu hoje a cinco graus abaixo de zero.

Informações vindas do sul da Republica annunciam que continua o máo tempo, chovendo quasi que ininterruptamente, seguida de forte geada e vento. Em virtude da temperatura e da intensidade da neve, os rebanhos têm sido victimados, occasionando não pequenos prejuizos. Foram tambem victimadas algumas pessoas.

Fala-se na renuncia de ministros argentinos

Buenos Aires, 19 (U. P.) — Diz-se nos circulos do Congresso que vão exonerar-se brevemente os ministros do Interior, Obras Publicas e Instrucção, respectivamente srs. Gallo, Ortiz e Sargana. Não se sabem os motivos dessas renuncias.

O presidente Alvear convidou o presidente da Camara dos Deputados para uma conferencia, que se assegura estar relacionada com a proxima crise do gabinete.

Ainda o concurso da Taça Gordon Bennet

Bruxellas, 19 (U. P.) — O Aero Club desta cidade annunciou o seguinte resultado do concurso de balões da Taça Gordon Bennet: primeiro logar, Veenstra; segundo logar, Demuyter. A reclamação do sr. Van Orman foi recusada.

O sr. Albert Thomas chegará ao Rio no dia 14 de julho

Londres, 19 — (U. P.) — O sr. Albert Thomas, director do Bureau Internacional do Trabalho, seguiu para Genebra, de onde partirá para Marselha, afim de embarcar no dia 30 do corrente com destino á America do Sul, acceitando um convite especial dos governos do Brasil, Argentina e Chile.

O sr. Thomas vae pela primeira vez á America do Sul em caracter official de representante da Liga das Nações.

Entrevistado pela United Press, o sr. Thomas disse que ia á America do Sul afim de estudar as condições das classes trabalhadoras e de conferenciar com os representantes das associações do trabalho e dos patrões, com os funccionarios do governo e com a imprensa, no intuito de desenvolver o apoio dessas classes ao Bureau Internacional do Trabalho da Liga das Nações, assim como para estudar a questão da emigração para a America do Sul dos paizes da Europa.

O sr. Thomas chegará ao Rio de Janeiro no dia 14 de julho, a bordo do *Alsina*, continuando a sua viagem para São Paulo, Santos, Minas Geraes, Montevidéo, Buenos Aires, Rosario, Paraná, Santa Fé, Mendoza e Santiago do Chile, devendo chegar a Valparaiso no dia 1º de agosto proximo.

A questão petrolifera nos Estados Unidos

Cheynne, Myoming, 18 (U. P.) — O juiz federal Kennedy, em sentença de hoje, sustenta a legalidade da concessão dos terrenos petroliferos de Teapot Dome ao sr. Harry Sinclair. Como se sabe, essa concessão causou grande escandalo em toda a Republica, pelo processo de corrupção administrativa por que foi feita.

O concurso de segunda entrancia na Fazenda

Hoje, ás 11 horas da manhã, no Lyceu de Artes e Officios, realisar-se-á a prova oral de noções de economia politica e finanças sendo chamados os candidatos Mario Alves da Silva, João da Matta Oliveira, Luiz Paulo de Oliveira Flores, Hugo da Silveira Lobo Paulo de Lyra Tavares e Alfredo Guimarães.

Atravessou o Atlantico em uma pequena canoa

Napoles, 19 (H.) — Chegou a este porto o tenente Smith, do exercito canadense, que fez a travessia do Atlantico em uma pequena canôa.

Com esta viagem o tenente Smith ganhou do deputado Guglielmi uma aposta de dez mil liras.

A vida social

A RUSSIA DE AMANHÃ

O despertar electrico — Banho em commum — Almoço — Passeio — Amor...

As delicias do *"Paraiso Communista"* para o anno de 1950... segundo predições de "Zinovieff".

Terão os "russos" descoberto o systema de *"vida"* e a verdadeira *"paz fraternal"*?...

Daremos nas grammas abaixo uma leve idéa do que será a *"Communilandovia"* num dia de "repouso". Um "domingo" por exemplo:

A vida é em commum; "mesa", "cama", "passeio", etc....

Não ha "preferencias", "sympathias", "paixões", "desesperos", "mortes", "assassinatos", "suicidios"... nada... ha "sexos".

A vida é simples; todos se conformam com as "deliberações" tomadas pelo dirigente dos departamentos, comarcas, etc... Um dia, um dirige; outro dia, é dirigido — um dia, dorme com a "ex-sogra"; outro dia com a ex-creada. E assim se viverá no "Paraiso terreno... daqui a bem poucos annos.

Que tal lhes parece!!!

ROB.

NATALICIOS

Faz annos hoje o conhecido sportman João de Freitas e Silva, cearense, socio e campeão de remo do C. R. São Christovão.

— A senhorita Hygina Gregorio, filha do sr. Antonio Gregorio, do commercio de Nictheroy, faz annos hoje.

— Faz annos hoje, a viuva d. Berolina de Figueiredo.

— Passa hoje a data do anniversario natalicio do joven emprezario José Segreto, director da companhia de revistas do theatro S. José, e um dos socios mais operosos da Empresa Paschoal Segreto. O anniversariante, que é um espirito deveras emprehendedor, tomando a seu cargo a direcção exclusiva da companhia nacional do theatro S. José, deu-lhe um cunho mais elevado, tornando-a um modelo no Brasil. Muito querido dos artistas e das pessoas que convivem em theatros, o sr. José Segreto irá ser, hoje, o alvo de muitas provas de amizade.

— Passa hoje o anniversario natalicio do capitão João Cantuaria Allevato, gerente do deposito da Cervejaria Bohemia, de Petropolis. O anniversariante, que é altamente estimado, logo á noite será alvo da manifestação que é merecedor.

— Vê passar hoje o seu anniversario natalicio o dr. Castello Branco, clinico nesta capital.

— Esteve em festa, hontem, o lar do coronel Povoas Junior, 1º escripturario da Central do Brasil, por motivo de seu anniversario natalicio.

— Completa hoje mais um anniversario a galante Nylza, filha do sr. Almeida.

— Faz annos amanhã o galante Omar, filho do sr. Francisco Bernardo Osmar, funccionario da Policia Civil.

NOIVADOS

Com a senhorita Maria Sylvia, filha da viuva Costa Carvalho, contratou casamento o sr. Léo de Miranda Filho.

— A senhorita Odorilla, filha do casal Soares de Moura, contratou casamento com o sr. Antonio Camuyrano.

— O sr. Olavo Leal contratou casamento com a senhorita Beatriz Calazans Ferraz, filha do sr. Francisco Nolasco Ferraz.

— A senhorita Maria Eugenia, filha do nosso addido naval no Chile, commandante Luis Autran de Alencastro Graça, contratou casamento com o tenente Almir Franco de Sá.

— O sr. Umberto Malaguti, alto funccionario da Light, vem de contratar casamento com a senhorita Lucilia Ribeiro, filha do sr. Honorio Ribeiro e de d. Adalgisa Ribeiro.

— Com a senhorita Nair Lopes Costa, filha da escriptora sra. Nina Lopes, contratou casamento o sr. Emilio Gotischak, do alto commercio desta praça.

CASAMENTOS

Realiza-se hoje o enlace matrimonial do sr. Pedro Waldemar de Carvalho, filho do finado capitão José Soares de Carvalho, com a senhorita Eunice Gomes Sampaio. Servirão como paranymphos, por parte do noivo, no civil, o sr. Octavio M. da Silva e esposa, e no religião, o dr. Adalberto Gusmão Jatahy e esposa. Da noiva, no civil, o sr. Jorge Derzie e esposa, e no religião, o sr. Octavio M. da Silva e esposa.

A cerimonia religiosa realiza-se ás 3 horas, na matriz do Sagrado Coração de Jesus.

— Realiza-se hoje, ás 2 horas, no palacete da rua Ferreira Pontes, 38, Andarahy, o enlace matrimonial do industrial dr. Otto Suverus, filho do coronel João Suverus, capitalista em Juiz de Fóra, e da sra. Albertina Berbelick Suverus, com a senhorita Alda Guacyaba, professora, filha do saudoso dr. João Guacyaba Gomes e da sra. Emilia Guacyaba Gomes.

Serão padrinhos da noiva, no civil, o commendador Manoel José de Castro e senhora, e do noivo, o dr. Carvalho Mourão e a senhorita Gilda Guacyaba Gomes.

A seguir terá logar um grande baile, abrilhantado por um "jazz-band".

— Consorciaram-se ante-hontem, nesta capital a sra. Alice Gonçalves de Almeida Soares e o capitalista sr. Antonio Gonçalves Soares.

A cerimonia realizou-se na 3ª Pretoria, sendo paranymphos o sr. Gomes da Rocha Leal, do noivo, e a sra. Idalina Salles Ramos, da noiva.

O casal Soares offereceu, em sua residencia, na rua Silva Manoel, um lunch ás pessoas de suas intimas relações, partindo, á tarde para Therezopolis, onde permanecerá alguns dias.

— Realizou-se ante-hontem o enlace matrimonial dos jovens José Fernandes Barreto, negociante nesta praça, com a senhorita Aracy Bento Pimentel, professora da Escola Carioca.

Foram padrinhos, tanto no civil como no religioso, o sr. Augusto Pinto Filho e sua esposa, sra. Augusta Pinto.

— Realiza-se hoje o enlace matrimonial da senhorita Rita Maria da Natividade, com o sr. Amancio Pimenta Sampaio, do nosso commercio. O acto civil será effectuado na 7ª Pretoria, ás 13 horas, e o religioso será celebrado na matriz do Divino Salvador, da estação da Piedade, ás 16 horas. Servirão de padrinhos, por parte da noiva, o sr. Antonio Alves Pollery, guarda-livros e interessado da firma Alves Pollery & Cia., desta praça, e sua esposa, e do noivo, o sr. Antonio Joaquim Ferreira de Carvalho e sua esposa.

— Realizou-se ante-hontem o enlace matrimonial da senhorita Norah da Costa Pereira, com o sr. Walter Gurgel Hoenen, do nosso alto commercio. A cerimonia civil realizou-se na residencia dos paes da noiva, á rua S. João Baptista n. 108, e o religioso na matriz da Gloria.

BODAS

O sr. João Damasceno da Costa, funccionario do Arsenal de Marinha, e sua esposa, sra. Amelia Rufina da Costa, festejaram hontem as suas bodas de ouro.

Por esse motivo, o leiloeiro Ernani de Carvalho, sobrinho do casal, fez rezar uma missa em acção de graças, na egreja de S. Francisco de Paula, e deu recepção em sua vivenda, á rua Vinte e Quatro de Maio, 116.

NASCIMENTOS

Vem de ser trepliamente enriquecido o lar do sr. Virgilio Claudio da Silva e de sua esposa, sra. Ercilia Costa Lima e Silva, com o nascimento de tres creanças, que receberão na pia baptismal os nomes de Attila, Attilio e Eulina.

— Nasceu o menino Octavio, filho do sr. Ervan Baptista e de esposa, sra. Sylvia Romero Baptista.

VIAJANTES

Pelo transatlantico "Mendoza", seguirá para a Europa o sr. Roger Raguenet, activo representante da Ch. Lorilleux & Cia., nas praças do Brasil. Irão a bordo levar-lhe as despedidas os innumeros amigos que soube conquistar, pelo seu tratamento affavel e pelo seu modo correcto e impeccavel com que se conduz.

A sua permanencia no velho mundo não será pequena, contando, entretanto, o sr. Roger Raguenet, estar de volta ao Rio de Janeiro ainda este anno.

— Procedente da Europa chegará amanhã, 21, a esta capital, pelo "Orania", o sr. H. Lerche, do alto commercio desta praça.

— A bordo do "Itauba" chegou hontem a esta capital, procedente de Recife, o esculptor Bibiano Silva, que foi condignamente recebido. O esculptor Bibiano veiu a esta capital completar os seus trabalhos de esculptura dos monumentos dos professores Tobias Barreto, Paula Baptista, Aprigio Guimarães e do Visconde de S. Leopoldo, destinados á Faculdade de Direito de Recife. Aqui trabalhará tambem o monumento tumular do dr. Rodolfo Araujo e um busto do governador Sergio de Loreto, destinado á Municipalidade de Paranhuns.

— A bordo do "Bahia" regressou hontem ao seu Estado, o jornalista bahiano dr. Carlos Spinola, director da succursal da Agencia Americana naquelle Estado e representante de diversos jornaes.

HOMENAGENS

Os amigos e admiradores do professor Augusto de Brito Belford Roxo, em homenagem á sua promoção a professor cathedratico da cadeira de Estabilidade das construcções, pontes e viaductos, da Escola Polytechnica, pretendem offerecer-lhe um banquete em um dia da proxima semana.

As listas de adhesão acham-se na livraria scientifica e na Escola Polytechnica com o Bedel Trajano Filho.

RECEPÇÕES

O embaixador do Mexico e sra. Torre Diaz, que partem no dia 24 do corrente para o seu paiz, a bordo do "Pan America", offerecem hoje, das 4 1/2 ás 7 horas, no salão do Hotel Gloria, uma recepção de despedida ás autoridades brasileiras, corpo diplomatico e pessoas de sua amizade.

Para essa festa foram distribuidos convites especiaes.

CLUBS E FESTAS

Como temos noticiado, realiza-se no proximo domingo, uma festa dansante no Gremio Republicano Portuguez, dedicada aos socios e suas familias, a qual deverá ter inicio ás 5 horas da tarde e terminará ás 10 horas da noite.

Para essa festa, a primeira da série mensal, que o directorio do Gremio empregado os seus melhores esforços com o objectivo de proporcionar aos socios e suas familias algumas horas de agradavel distracção, pelo que é de esperar grande concorrencia.

CONFERENCIAS

O major Alfredo Severo, professor no Collegio Militar, realizará hoje, ás 4 horas da tarde, no antigo pavilhão argentino, séde do Instituto dos Docentes Militares, uma conferencia publica. E' essa a primeira conferencia scientifica da série que ali realizarão os membros do Instituto dos Docentes Militares.

FALLECIMENTOS

D. ORMINDA CHIAFFITELLI — Falleceu no dia 17 do corrente, em sua residencia, á rua Barata Ribeiro, d. Orminda Chiaffitelli, esposa do maestro Francisco Chiaffitelli, professor do Instituto Nacional de Musica.

Joven ainda, a sua morte foi um acontecimento inesperado que causou profundo pezar no nosso mundo artistico.

D. Orminda era uma cultora sincera da musica e pianista de grande habilidade, bem que modesta.

Seu enterramento realizou-se ante-hontem, no cemiterio de S. João Baptista, com grande acompanhamento.

— Na avançada edade de 91 annos falleceu ante-hontem, ás 9 1/2 horas, em sua residencia, á rua da Matriz n. 11, Engenho Novo, a sra. Francisca Carlota dos Santos Avena, mãe dos srs. Arthur Candido da Silva, antigo escripturario da Casa de Correcção, e Aurelino Bento Marcolino Avena, empregado na Central do Brasil.

A extincta, que era sobrinha do grande actor brasileiro João Caetano dos Santos, deixa uma prole de 11 netos e 17 bisnetos.

O seu enterramento realizou-se no cemiterio de S. Francisco Xavier, ás 9 horas, saindo o feretro de sua residencia.

PIANOS
SCHIEDMAYER — EHRBAR — ESSENFELDER —
Vendas a prazo
Pequenas entradas
CARLOS WEHRS & C.
47 — Rua da Carioca — 47
Rio de Janeiro
(3538)

UMA ESPERTEZA QUE A POLICIA APUROU

O sr. Paulino José Soares de Souza queixou-se ha tempos á 2ª delegacia auxiliar que Laurindo de Azevedo Mesquita se utilisára de documentos falsos, relativos a pagamentos na Prefeitura Municipal, de impostos de uma avenida, á rua Jorge Rudge n. 90, casas de ns. I a XX, dos exercicios de 1915 a 1918.

Iniciado o competente inquerito, [illegible]

[illegible]

A autoridade já encerrou o inquerito, tendo apurado a procedencia da queixa e remettido os autos, relatados, ao juiz competente.

Trancamento de matricula em uma escola do Exercito

O ministro da Guerra mandou trancar a matricula com que frequentava a Escola de Aperfeiçoamento do Serviço de Saúde o capitão medico Dr. Antonio Americano do Brasil, conforme pediu o mesmo capitão.

Tropeçou e caiu

Na praia de Botafogo José Pedro Alves de Carvalho, [illegible]

Soccorrido pela Assistencia Municipal, o Carvalho se recolheu depois á respectiva residencia, á rua Laurindo Rabello n. 1.

De Portugal

Pelo telegrapho

O PADRÃO COMMEMORATIVO DO "RAID" LISBOA-MACAU

Lisboa, 19 — (A.A.) — [illegible]

DOIS OFFICIAES QUE SE ENTREGARAM A PRISÃO

Lisboa, 19 — (H.) — [illegible]

DEPORTADOS RECOLHIDOS A UMA FORTALEZA AFRICANA

Lisboa, 19 — (U.P.) — [illegible]

OS AVIADORES HESPANHOES PARTIRAM PARA MADRID

Lisboa, 19 — (U.P.) — [illegible]

TRES FALLECIMENTOS

Lisboa, 19 — (U.P.) — [illegible]

A VICTORIA DOS FOOTBALLERS PORTUGUEZES SOBRE OS ITALIANOS

Lisboa, 19 — (U.P.) — [illegible]

O SABIO HESPANHOL LEONARDO QUEVEDO

Lisboa, 19 — (U.P.) — [illegible]

NAUFRAGIO DE UM VAPOR E MORTE DE TRIPULANTES

Lisboa, 19 — (U.P.) — [illegible]

QUANDO SERÁ PREENCHIDA A PASTA DA GUERRA

Lisboa, 19 — (H.) — [illegible]

COMO SE FICA MALUCO

A segunda conferencia do professor Espozel, por intermedio da Radio Sociedade

O professor dr. Faustino Espozel realizou a sua segunda conferencia sobre o thema *Como se fica maluco*, por intermedio da Radio Sociedade. Foram estas as palavras daquelle professor:

"Um impedimento de inesperado luto foi causa de só hoje poder eu continuar minha palestra encetada na Radio Sociedade ha 15 dias, sobre o thema: "Como se fica maluco".

Nessa palestra, proclamei que a primeira condição para se ficar maluco é ter um terreno preparado para tal; é ter uma predisposição para a loucura; é apresentar debilidade do systema nervoso, é revelar tendencia para as alterações psychicas, é, emfim, como dizem os technicos, demonstrar um estado degenerativo.

Para esse modo de ser fundamental, basico, o qual põe o individuo nas melhores condições para ficar maluco, concorrem os casamentos consaguineos pela mais facil addicção — qual quantidades homogeneas — dos elementos degenerativos paternos e maternos.

Esse grande factor de perturbações mentaes não é, entretanto, infallivel: nem todo mundo, com as intoxicações, etc., emfim desde que intervenha uma bôa educação, uma instrucção adequada, desde que se evitem as emoções, as infecções, as intoxicações etc., emfim desde que se faça uma vida orientada pela hygiene. E' como um terreno preparado, adubado, fertil, mas que não recebendo semente alguma, não fará germinar planta qualquer; se nelle cae, porém, uma semente, de regra, ella germina e prolifera numa planta viçosa, embora damninha.

De outro lado, sem elemento algum de herança ou de tara neuropathica, qualquer pessôa póde ficar maluca desde que, de maneira mais ou menos intensa, venha a soffrer a acção de uma das causas que perturbam o regular funccionamento do cerebro.

Estas causas pódem agir sobre o individuo mesmo antes de nascer; assim é que, durante o periodo de gestação, sustos, abalos moraes, commoções, estafa, etc., podem ter uma tão nefasta influencia sobre o organismo materno, que o sêr em formação venha ao mundo com um defeito na sua organização, de sorte a revelar mais tarde um nervosismo accentuado, a ponto de perturbar a vida normal de uma pessôa, ou de promover um desequilibrio mental mais ou menos accentuado, ou de se expressar por uma completa maluquice.

Tenhamos, pois, pela mulher gravida todo respeito, admiração e cuidado, e adoptemos medidas de protecção que se impõem para o bem de dois seres ao mesmo tempo.

"A creança nervosa" é reconhe-[illegible]

[illegible]

Será verdade?

Um menor diz-se victima de máos tratos

O menor Antenor Albino foi hontem á delegacia do 10º districto [illegible]

O cabello renasce em 90 dias

Com um minuto por dia, esta admiravel Massagem Liquida Van Ess produz o effeito desejado. As pontas flexiveis, de borracha, administram o liquido vivificante, directamente ás raizes do cabello. A Massagem Van Ess detem a quéda do cabello e o restaura em 90 dias. 400.000 homens provaram a sua efficacia. Uma experiencia basta para convencer a V. Ex. Procure em perfumarias e drogarias.

(3593)

NOTAS RECREATIVAS

DEMOCRATICOS — Crescem o interesse e a ancia, aliás muito justificados, pela chegada, emfim, da vespera de S. João, quando no invencivel "Castello" da aguia altaneira se realizarão as "Festas Joanninas". Bem razão têm os que estão á sua espera, pois, todos os annos, os infatigaveis folides as effectuam com todos os "matadores": balões, fogueira, leilão, de prendas, batatas, aipim, cará, canna assados, tombolas e innumeros outros attractivos. Os foguetões espoucarão, como as espumantes champagnes, as notas salutares da alegria sã. Aos clarões colossaes da monumental "fogueira", toda a cidade se illuminará de vermelho, porque ella, a "fogueira", estará no auge das chammas... das chammas da melhor folia, do melhor espirito e, principalmente, da melhor intenção, visto que tudo quanto se apurar no "Algueido será revertido em beneficio da "Caixa" dos pobrezinhos do Natal. E o prazer que elles, em dezembro, com as dadivas que lhe serão offerecidas, experimentarão, não será senão uma extensão da alegria que, intensa, reinará em São João nos dominios dos invictos carnavalescos.

O commercio do Rio de Janeiro, tão solicito, sempre, em amparar as boas causas, tem enviado á séde majestosa do pavilhão alvi-negro um sem numero de brindes os mais variados, para serem vendidos nas "barraquinhas", pelas democraticas caracterizadas á moda do Minho, e pelos leiloeiros, tambem com trajes typicos. E essas festas, cheias já de tantos attractivos, serão em homenagem á companhia Armando Vasconcellos...

RECREIO DOS ARTISTAS — Será realizada, amanhã, das 5 ás 10 horas, uma vesperal dansante nos salões dessa sociedade, o maior de cujos elogios é dizer que ella é uma das mais bem frequentadas do Rio de Janeiro, sendo a mais antiga de todas. As dansas serão animadas por uma conceituada jazz-band, que animará os pares. Ha, entretanto, muitas pessoas que dispensariam o seu concurso, pois as gentilezas de que são cercadas pelos sympathicos Ferrão, Solidonio Leite, Ramiro Teixeira, etc., etc., não lhes deixam o menor tempo para pensar em dansas...

CENTRO DOS CHRONISTAS CARNAVALESCOS — Na ultima reunião conjunta, realizada na séde da Associação de Imprensa, ficou definitivamente organizada a sua directoria assim constituida: Fofinho, presidente; Fantomas, vice; 1º secretario, K. Nôa; 2º, Ministro; 1º thesoureiro, Satan; 2º, Arlequim (Aristides Marques); 1º procurador, Palamenta; 2º, Belzebuth e bibliothecario, Tupynambá.

FRATERNIDADE LUZITANIA — Mais uma tarde-noite dansante, será levada a effeito amanhã nos amplos salões desse centro recreativo. E' de suppor que a mesma animação, o mesmo enthusiasmo e a mesma alegria tomem conta da casa, pois ali tudo predispõe a desfrutal-os sem desanimo. Esplendida jazz-band animará as dansas.

RIO-CLUB — Com todo o brilhantismo, realiza-se no dia 28 do corrente, a pomposa festa do anniversario da tradicional "Ala Carioca", que tem á sua frente o popular recreativista Affonso Franco, que promette muitas surprezas aos seus associados e convidados.

Uma excellente jazz-band, abrilhantará a festa.

ENDIABRADOS DE RAMOS — Amanhã, este club dos suburbios da Leopoldina, offerece aos seus associados mais uma attrahente domingueira.

FENIANOS DE CASCADURA — Sem poupar sacrificios, antes, tudo envidando para que alcance o mais extraordinario exito, a directoria dos Fenianos de Cascadura faz realizar hoje um grandioso baile em seus salões.

Toda a séde, completamente reformada, recebeu para a festa deste sabbado uma ornamentação caprichosa realçada por uma illuminação especial tanto interna como externa.

O numero de convites expedidos é grande e por isso o "poleiro" será pouco para conter os convidados e socios do querido club.

Tocará jazz-band admiravel.

NOTAS RELIGIOSAS

MATRIZ DO ENGENHO NOVO

Domingo, dia 21, realizar-se-á grande festa eucharistica na matriz do Engenho Novo, com missa cantada ás 10 horas, e solennissima procissão do Sagrado Eucharistia, solemnidades estas promovidas pela Confraria Canonica do Santissimo Sacramento, erecta nessa matriz e pela Archiconfraria do Coração Eucharistico de Jesus, ahi tambem canonicamente instituida.

ACCIDENTE NO TRABALHO

O operario Benedicto José Pimenta foi, hontem, victima de um accidente no trabalho: estava elle entregue ao seu serviço, na officina á rua da Alegria n. 105, quando foi colhido por uma polia, de que resultou receber ferimentos na cabeça e nas pernas.

Pimenta foi medicado pela Assistencia Municipal, recolhendo-se, depois, á respectiva residencia, á rua General Argollo n. 75.

CENTRAL DO BRASIL

Vão ser novamente restabelecidas as obras da Linha Auxiliar, que foram suspensas por motivo da falta de verba.

E' bem possivel que ainda por todo este mez sejam ligadas as duas secções da duplicação daquella linha, trabalho este a cargo do engenheiro Galdino Rocha.

— A estação Central forneceu hontem por conta dos diversos ministerios e outras repartições publicas 132 passagens na importancia de 3:530$500.

— Foi promovido por merecimento, a auxiliar de escripta, o escrevente Arthur de Pinna Kelly.

— Devem comparecer na 2ª Divisão, o conductor de trem Orestes Vercilio e os srs. Goyano & Campos.

— Por exercicios findos vão ser effectuados os seguintes pagamentos: de 117$500 ao ajudante de 2ª classe da 5ª Divisão Arthur Ferreira; de réis 178$000, ao guarda-cancella da 2ª Divisão Manoel da Costa; de 162$500, ao manobreiro de 3ª classe da 2ª Divisão Manoel Cassiano de Macedo; de réis 33$600, ao operario da 5ª Divisão Alipio Vieira; de 85$200, ao guarda-chaves da 2ª Divisão Americo Teixeira Guimarães; de 219$600, ao official de 2ª classe da 4ª Divisão Alfredo José Pereira Guimarães e de 104$100, ao trabalhador da 5ª Divisão Alcides Mendes.

— Foram concedidas as seguintes licenças para tratamento de saude: de seis mezes, ao official operario de primeira classe Guilherme Leonardo; de dois mezes, ao auxiliar de cabine, Guilherme José dos Santos; de seis mezes, ao guarda de 2ª classe Eduardo Velloso Trotta; de quatro mezes, ao agente de 3ª classe, Luiz Galvão e de seis mezes, ao operario de 1ª classe da officina auto-typographica da Intendencia Jayme Carmo Dowsley.

— O director, promoveu hontem, interinamente, os seguintes funccionarios a 2º, os terceiros escripturarios Mario Augusto Gomes da Silva e Edmundo José Valladares; a terceiros os quartos escripturarios, Manoel Pereira Simas, Antonio Sicioso de Sá e Olavo de Oliveira; a quartos escripturarios, os auxiliares de escripta, Plinio de Araujo Rangel, Alvaro Alberto de Araujo, Waldemar Madeira e Oliveio Castellar de Oliveira; a auxiliares de escripta, os escreventes José Henrique de Sá, Edgard de Freitas Mello, Léo Ramos de Azevedo e Horacio Luiz Quartoso. Todas essas promoções foram feitas na Contadoria daquella ferrovia.

Télas & Palcos

Télas

OS PROGRAMMAS DO DIA

AVENIDA — Este bellissimo film que a Paramount apresentou com extraordinario successo durante esta semana no cinema Avenida, dá hoje as suas ultimas exhibições, saindo do écran em pleno triumpho, por necessidades de programmação. Ali o encontrareis pois ainda hoje o que vos offerece occasião de apreciar um dos mais imponentes e sensacionaes films que tem vindo ao Brasil. No mesmo programma um interessante jornal da Fox.

CAPITOLIO — Todos que vão ao Capitolio ficam encantados com esse film "Cytherea", que está em exhibição ali. E' um trabalho em que o romance se encadeia em scenas adoraveis de delicadeza, em momentos de sentimentalismo. E delle sabem tirar partido os principaes artistas como Lewis Stone, Irene Rich e Alma Rubens, cada qual no seu papel. Lewis Stone é o artista correcto que nos mostra o homem de quarenta annos que se deixa arrastar por uma paixão; Irene Rich, a esposa e mãe adoravel, que sabe ser esposa e mãe; e Alma Rubens, deliciosa e encantadora, fascinando pela sua belleza e pela sua graça.

"Cytherea" possue um entrecho que commove e seduz, e ao mesmo tempo encanta pela sua luxuosa montagem. Mas, mais que tudo, é mesmo o seu romance que nos attrae, e, com franqueza, não nos lembramos de ter visto, ha muito tempo, um trabalho, que reuna em si todos esses elementos de attracção.

IDEAL — Pelas ultimas vezes, hoje e amanhã, o Ideal nos dará o querido Rodolpho Valentino e a fascinante Nita Naldi em "Peccador divino", nove partes maravilhosas da Paramount, que foram, incontestavelmente, o acontecimento magno da semana.

Tambem em ultimas exhibições, teremos Jack Holt e Lois Wilson em — Amor triumphante" — oito actos emocionantissimos da Paramount.

Um programma, em summa, que deixa saudades.

ODEON — Neste film, Buck Jones mostra-se mais audacioso que nunca. Vemol-o seguindo um comboio expresso e, para isso, para cortar-lhe a dianteira, vemol-o a cavallo descer logares que não desceriamos a pé! São barrancos profundos, que elle desce com o animal a escorregar sobre as patas, sem truc algum. E, quando alcança o trem, o animal consegue emparelhar com o vagão, para onde elle salta; mas não fica lá, e tendo uma moça ao collo, elle de novo salta para a sella! E' uma scena formidavel, que se poderá ver em "Caprichos de mulher", a bella producção da Fox Film, que o Odeon ainda exhibe hoje e amanhã.

PARISIENSE — A covardia de um homem lançou sobre ella a calumnia. Todos começaram a atirar sobre ella as perversas insinuações dos que sentem prazer em ver infelizes as creaturas que lhe são inaccessiveis. Ella então, enjoada do mundo, abandona-o, fugindo para as terras ainda meio-virgens da humanidade.

Mas o destino é matreiro, é um habil tecelão: das suas teias não escapam os frageis mortaes. Sob a fórma de amor deu-lhe tudo quanto ella queria e lançou o mundo aos seus pés.

E' esta a linda historia que Dorothy Phillips, a encantadora rainha da tela, nos conta nesse mimo de arte e enlevo que é "Mulher calumniada", o film da First National que o Parisiense está exhibindo com enorme successo, film em que os jovens vão encontrar um doce reflexo do seu coração apaixonado.

Nos bairros

AMERICA — "O custo de um prazer", com Virginia Valli e Norman Kerry; "Aposentar-annas", comedia e "O mundo em foco".

TIJUCA — "As quatro letras do amor", com Agnes Ayres e Pat O' Malley; "Marme da meia-noite", com Alice Calhoun e Culleen Landis.

MEYER — "Vamos", com Richard Talmadge e Eva Novak; "Um momento de angustia".

ENGENHO DE DENTRO — "Na vertigem da dansa", com George O' Brien, Alma Rubens e Madge Bellamy e Walter Mc Grail.

MODELO — "Pela tua felicidade, a minha vida", com Ricardo Cortez, Virginia Lee Corbin.

BRASIL — "Peccador divino", com Nita Naldi, Rodolpho Valentino e Helena D'Algy; "O valle encantado", 4º e 5º episodios, com Ruth Roland e "Negocio rico", comedia.

AMERICANO — "Pela tua felicidade, a minha vida", com Ricardo Cortez, Louise Dresser e Katlyn Williams; "Ruth, a veloz", 10º e 11º episodios, com Ruth Roland; "Tolos, ha muitos", comedia; "O seu destino", 2ª época com Sussie Prin.

HADDOCK LOBO — "A cidade eterna", com Barbara La Marr e Bert Lytell; "Accusações sem palavras", com Eleanor Boardmann; e "Mudando a casca", comedia, e "Lutando contra o destino", 11º e 12º episodios, com William Duncan e Edith Johnson.

PIEDADE — "Miami", com Betty Compson; "Portos de escala", com Edmundo Lowe e Lilyan Tashman; "Caça ao gatuno", comedia.

VARIAS NOTAS

QUEM NÃO DESEJARIA POSSUIR? — Agora que s. ex., a Moda, fez com que todas as representantes do sexo fragil cortassem, sacrificassem as suas lindas tranças, quem não desejaria possuir, umas douradas madeixas, como possue Shirley Mason, no romance encantador da Fox, "Madeixas de ouro"?

Quanta cabecinha, agora "a la garçone" não se recordará com saudade dos seus cabellos sacrificados! Todas aquellas que assistirem ao desenrolar desse gracioso film, no Odeon ou Iris, segunda-feira, dia 22 do corrente.

"MULHERES DA BEIRA" — E' na proxima segunda-feira que o nosso publico vae conhecer mais uma das maravilhas da arte muda portugueza, porque o cinema Parisiense e Ideal, vão exhibir o lindo e emocionante film "Mulheres da Beira", extrahido de um dos mais bellos romances de Abel Botelho.

Com a apresentação do drama repassado de ternura será o publico ensejo de ver a mais perfeita estrella do écran lusitano, a notavel artista Brunilde Judice, protagonista do drama "Mulheres da Beira".

Depois o film portuguez apresenta ainda a novidade de ser acompanhado por um poema symphonico, descriptivo, original de Armando Leça.

Em "Mulheres da Beira", trabalham tambem Antonio Pinheiro, Raphael Marques e Duarte Silva, artistas de incontestavel valor.

Com elementos taes o novo programma da empresa de films d'arte portugueza, está destinado a um enorme triumpho.

"O FADO", AMANHÃ — Fazer do vibrar as almas na sua dolencia e na sua sentimentalidade, o fado é a musica mais expressiva que dá a verdadeira noção da alma de um povo. Dizer o fado é dizer toda a bondade, todo o espirito romantico desse povo admiravel que soube bater-se através dos seculos, com heroismo, morrendo muitas vezes a cantar. Levar essa belleza ao écran foi sem duvida uma idéa felicissima porque nenhum outro assumpto mais devia despertar a saudade e a paixão da alma da raça. O cinema Avenida vae ter amanhã os seus salões replotos com a exhibição de "O fado", a grande pellicula vivida pelo talento dramatico do eminente artista Eduardo Brasão e pela graça e vida de Emma de Oliveira.

JACK COOGAN, SEGUNDA-FEIRA NO PALAIS — O publico carioca, que tanto aprecia o querido Jack Coogan, não deixará por certo de encher os salões do cine Palais na proxima semana-feira, para ver um film verdadeiramente maravilhoso, onde o pequeno artista tem, póde-se assim dizer, a sua melhor creação.

E ninguem, na verdade, perderá mais esta opportunidade de ver o querido artistazinho, tanto mais, quanto é sabido, que muito em breve elle deixará os studios cinematographicos, pois, segundo deliberação dos seus paes, terá de ser internado num dos collegios para o seu necessario preparo.

Assim, por muitos annos o publico ficará privado de vel-o na tela do cinema e por isto mesmo, os seus ultimos trabalhos, como "O pequeno Robison Crissué" levará ao cinema todos os seus admiradores, como um inicio de despedida do artistazinho.

O "Pequeno Robison Crossué", é uma parodia interessante da celebre obra de Daniel Foe, no qual Jackie Coogan é verdadeiramente inexcedivel, comprovando mais uma vez, o seu extraordinario talento de perfeito artista.

O Palais, terá certamente os seus salões repletos de toda a nossa alta sociedade, que têm em Jackie um verdadeiro idolo, pois elle é sem duvida, o mais legitimo padrão de gloria da arte muda.

A ALMA FEMININA PORTUGUEZA, NO IDEAL — Mais uma lindissima producção de costumes portuguezes, uma obra de sentimento e de poesia, nosdará o Ideal, depois de amanhã, no seu novo programma.

E' mais um favor que a empresa de films d'arte portugueza revela ao publico, desta feita com Brunilde Judice, depois do estrondoso exito obtido por "Os olhos da alma".

Além de "Mulheres da Beira", pellicula fundamente sentimental, em que transluz os encantos das que nasceram sob o céo da Beira Alta, ainda o Ideal nos dará outro film portuguez, pittoresco e interessantissimo, "Os festejos de S. João, em Braga".

Completando o formoso programma, teremos, mais "Eterno dilemma", da Paramount, com Raymond Griffith e Bessie Love.

E, proseguindo na sua série triumphal de films lusos, já o grande cinema da rua da Carioca annuncia para segunda-feira, 29, "O fado", outro estupendo trabalho do saudoso Eduardo Brasão.

UM NOVO FILM DE SHIRLEY MASON — Vamos ver, na proxima segunda-feira, a deliciosa e pequenina quanto é linda e artista, Shirley Mason. E vamos vel-a em mais um trabalho da Fox Film "Madeixas de ouro", que vae ser um novo encanto para os frequentadores do Odeon, que o vae exhibir, na proxima segunda-feira, depois de amanhã.

BARBARA LA MARR, EM "ESPOSAS DE HOMENS POBRES" — Annunciar que Barbara La Marr vae apparecer em um film, é como que applicar um iman á porta da casa feliz que o exhibir. E, neste caso, essa casa é o Capitolio, o grande cine-palacio que a nossa elite elegeu o seu ponto de encontro, o cinema dos grandes films. Barbara La Marr vae dar-nos mais desses trabalhos em que se celebrizou a Preferred Pictures, como "Filhas de gente rica" e outros. Em "Esposas de homens pobres" não se pense que se vae encontrar um film de meio pobre. Não, essa "esposa de homem pobre" almejava a riqueza, o luxo, as festas, as joias, e uma amiga a leva a ver todas essas coisas, a tental-a. E nós a acompanhamos, vendo essas coisas soberbas, essas festas magnificas, esse luxo de toilette e dos salões. E Barbara La Marr, a artista que é o vampyro da tela por excellencia, tem motivos para sobresair nesse trabalho.

"Esposas de homens pobres", será exhibido depois de amanhã, no Capitolio.

DEPOIS DE AMANHÃ, NO RIALTO — Ainda hoje, mantém o Rialto suspenso o seu programma cinematographico para dar logar ao sensacional desafio Bueno Machado-Trevisi, que ali se está realizando.

Para depois de amanhã, annuncia o grande cinema mais um programma soberbo composto de dois films de seguro e brilhante exito.

Um delles é da Vitagraph, intitula-se "A mascara da fortuna" e tem por interpretes principaes duas figuras da scena muda, o admiravel Earle Williams e a formosa Patsy Ruth Miller. A outra pellicula, uma fabrica de gargalhadas, é "Juquinha estroina".

"BIBLIOTHECA FILM" — Já saiu o sexto numero desta interessante revista cinematographica.

O numero que temos presente insere um emocionante enredo de cerca de trinta paginas da film da Fox, "Madeixas de ouro", de que é protagonista Shirley Mason.

Palcos

NOTAS & NOTICIAS

A COMEDIA DO TRIANON — Vae de vento em pôpa a comedia "Cala a bocca, Etelvina", de Armando Gonzaga, no Trianon. Não ha noite em que não fique cheia a sala confortavel da "boite" da Avenida, e não ha quem contenha o riso deante do que faz o Procopio, mettido na pelle de um velho *cavador*, que faz passar a Etelvina, mulatinha dengosa, pela patrôa. O ardil é posto em pratica para illudir um tio rico, que vem do interior conhecer a esposa do sobrinho e encontra o lar desfalcado. Com "Cala a boca, Etelvina", o Trianon tem peça para muitas noites ainda.

Procopio, no "Liborio"

"COMIDAS, MEU SANTO..." — Caminha para o seu meio centenario de representações a revista feerica de Marques Porto e Ary Pavão, "Comidas, meu santo...", posta em scena, no Recreio, com um luxo nababesco, que tem despertado os maiores encomios dos mais exigentes. O quadro da "Rehabilitação de Pierrot" é uma maravilha de arte e bom gosto, havendo na platéa, todas as noites, palavras de admiração ao descerrar-se a cortina. O já famoso original dos reputados revistographos, completará o seu meio centenario de representações na proxima sexta-feira, 26 do andante.

NOITE DE S. JOÃO — Reina um grande enthusiasmo, no Recreio, para os festejos da tradicional noite de S. João. A empresa Pinto & Neves, resolveu commemoral-a condignamente, transformando o jardim daquelle theatro num verdadeiro recanto paradisiaco, onde, das 19 1/2 ás 23 horas, arderá uma fogueira. O espectador que conseguir saltal-a receberá o premio de 1:000$000, em dinheiro. Os festejos terão inicio na proxima segunda-feira, 22 do andante, e terminarão a 24.

LI-HO-CHANG ESTRE'A HOJE, NO LYRICO — Hoje, no Lyrico, o magico e illusionista chinez Li-Ho-Chang, que causou assombro em Montevideo, como em Buenos Aires. Sua arte traz gravado um sello de personalidade tão inconfundivel, e apresentada com tanta riqueza e esplendor, que seus espectaculos podem ser considerados como dos melhores dentro de seu genero. O extraordinario chinez é o verdadeiro typo do mago oriental, enigmatico, minucioso, um tanto mystico e não pouco picaro. A sua funcção é de lenda e poesia. Em um de seus numeros, "Uma noite em Pekim", faz desfilar ante nossos olhos todos os mysterios e todas as surprezas da China lendaria: crysanthemos que se transformam em princezas orientaes, aves que se transmudam em peixes, jarras que resultam fontes inesgotaveis, etc. Do seu grande poder de sugestão nasceu-lhe a fama universal. Os seus phenomenaes trabalhos dão-lhe fóros de lendaria personalidade, daquelles magos surprehendentes, immortalizados pelas velhas chronicas orientaes, que conversavam com Bhudda e brincavam com o ferocissimo dragão que Lucifer collocou á porta do Inferno.

O PRINCIPE DOS GATUNOS — Continúa o S. José a apanhar casas esplendidas com as representações da comedia de Antonio Fonseca, "O principe dos gatunos", que Leopoldo Fróes e a sua companhia estão representando com grande exito, ali. "O principe dos gatunos" está muito bem urdida e, conquanto não seja uma comedia para provocar altas gargalhadas, mas, apenas, leves sorrisos, agrada francamente e desperta grande interesse. Tambem Leopoldo Fróes com "O principe dos gatunos", faz representar um admiravel acto de Heitor Machado, "A verdade no fundo do poço", que é muito risivel.

COMME A PARIS! — Activam-se extraordinariamente, no Cine Theatro Capitolio, os ultimos ensaios da revuette parisiense "Comme a Paris!", e que ali subirá á scena, dando a nota elegante do nosso theatro ligeiro.

Ha já dois dias que, contra os nossos habitos commodisticos, toda a companhia realiza verdadeiros espectaculos, pois os ensaios já se estão realizando com as toilettes e os adereços que servirão nas representações. Todo o pessoal scenico em seus postos, esmera-se em acertar os effeitos de luz, a rapidez das mutações, todos esses pequenos nadas, emfim, que entretanto tanto contribuem para o bom exito de um espectaculo. E ao que nos affirmam, o Rio terá desta vez qualquer coisa de verdadeiramente excepcional como diversão a um tempo artistica e elegante.

Aliás, desde já, ha grande procura de localidades para a "première" do "Comme a Paris!", que garantirá certamente á "fashionable" casa de espectaculos da Avenida, uma longa série de enchentes.

AS ULTIMAS DE "A LEITEIRA DE ENTRE ARRAIOS" — Hoje e amanhã realizam-se, no Republica, as ultimas representações da linda opereta de Penha Coutinho, musicada por Felippe Duarte, "A leiteira de Entre Arroios", que tem por protagonista a interessante actriz Auzenda de Oliveira. Segunda-feira será mudado o cartaz, para que se effectúe a segunda récita da companhia, com a opereta de Oscar Strauss, "A ultima valsa", na qual estrearão a atriz Aldina de Souza, fazendo o papel aqui desempenhado ha quatro annos por Adriana Noronha, e Vasco Sant'Anna, que se incumbirá da parte que coube a Jayme Costa. "A ultima valsa" subirá á scena com grande esplendor de montagem.

SE A MODA PEGA... — E' bem possivel que a estréa da companhia do theatro S. José, que está sendo ensaiada no palco do João Caetano, só se realize a 1º de julho, e isto porque, naquella data, se commemora o 14º anniversario da sua fundação. O cav. Alfredo De Torre, seu novo director artistico, nutre grandes esperanças no exito da nova peça da parceria Bittencourt-Menezes, "Se a moda pega...", com que fará reapparecer aquella companhia.

A COMPANHIA GARRIDO NO RIALTO — Terminando, no fim deste mez, a sua temporada no Carlos Gomes, a companhia Garrido, em principios de julho reapparecerá ao publico desta capital, no Rialto. Afim de receber a companhia Garrido, o Rialto passou por grandes reformas, no palco e na platéa, onde foram installadas magnificas frisas e onde serão ainda novas reformas para o conforto do publico. Vae, portanto, o Rialto, entrar numa nova phase de sua existencia, com a proxima apresentação da companhia Garrido, prevendo-a, já, brilhantissima. Alda e Americo Garrido, contam com a certeza de obter o triumpho do theatro popular na Avenida. A estréa dar-se-á com a nova burleta de Freire Junior, "O Professor Mozart", cujos ensaios proseguem com animação.

O CARTAZ DO CARLOS GOMES — Estando a terminar a sua temporada no Carlos Gomes, a companhia Garrido viu-se forçada a cortar a carreira da burleta "No collegio da Marocas", afim de fazer algumas "reprises" das peças que constituiram maior exito nessa temporada. Assim é que hoje teremos no Carlos Gomes a "réprise" da "Ilha dos amores", de Freire Junior e que servirá para a estréa da companhia nesse theatro. Como a peça na "réprise" de hoje terá alguns interpretes novos, damos a seguir a sua distribuição, respeitando-se a ordem de entradas em scena: D. Angelica, Maria Leal; D. Leonor, Estephania Louro; Claudio, Edú Carvalho; Clotilde, Pepa Ruiz; José, Jim d'Almeida; Encarnação, Augusta Guimarães; Albina, Gilda Rosa; Tizita, Alda Garrido; Luiz Azambuja, João Silva; Basilio, Arnaldo Coutinho; Antoninho, Americo Garrido; Nazir (turco), Mancelino Teixeira; Cordeiro, Carlos Lima; Diva, Guilhermina dos Anjos; Luiz, Alvaro Ribeiro; Escrivão, Deolindo Martins.

UNIÃO DOS CARPINTEIROS THEATRAES — Realiza-se, amanhã, depois dos espectaculos theatraes, na séde social da União dos Carpinteiros Theatraes, á rua Pedro I, 49, sob., a sessão solenne commemorativa do 5º anniversario da fundação dessa util associação de classe, realizando-se nessa mesma occasião a ceremonia da posse da nova directoria eleita para a gestão 1925-1926.

DIVERSAS — A peça que substituirá em scena a fantasia de Marques Porto e Ary Pavão, "Comidas, meu santo...", no Recreio, já está escolhida. E' a revista "Gato Felix", de dois autores novos.

— Foi entregue á companhia Garrido a burleta "A vida é um buraco", da sociedade limitada Pinto, Vianna & Comp.

CUMPRIMENTOS — Recebemos attenciosas cartas de cumprimentos do maestro Luiz Gomes e da actriz e [illegible]tora Beatriz Baptista, do theatro Republica.

Ser bella? Ter encantos?
Crême e leite de cêra purificado
(Purified Wax Cream and Milk)
(3590)

NOTAS SUBURBANAS

A direcção da Inspectoria Geral de Illuminação Publica tem se descuidado muito com as principaes ruas dos suburbios.

Temos por exemplo: as ruas Getulio, em Todos os Santos, Manoel Victorino, um trecho diminuto da praça do Encantado até á rua Assis Carneiro, no largo da Piedade; rua Goyaz do Engenho de Dentro a Cascadura; Clarimundo de Mello, emfim, outras ruas importantes dos suburbios, com lindos predios, escolas, associações beneficentes, recreativas, clubs de foot-ball, filiaes de bancos e da Caixa Economica, quarteis de Bombeiros e da Policia e outras repartições publicas e um vasto commercio, cuja illuminação publica, actualmente é pessima.

Os combustores da illuminação a gaz, vivem ás escuras e sem a menor fiscalisação, difficultando assim o transito durante a noite.

Ao ministro da Viação, dirigiram-se ha tempos, por meio de um abaixo assignado, os moradores e negociantes da rua Manoel Victorino, solicitando a installação da illuminação electrica, visto ser a citada rua a principal do logar.

A rua Manoel Victorino, que margeia o leito da Central do Brasil e é uma das ruas de maior movimento durante o dia e a noite, principalmente de automoveis, carroças e habitantes dos suburbios.

O titular da Viação prometteu providenciar, visto ser justo o pedido e até hoje, nenhum melhoramento foi ali introduzido pela Inspectoria Geral de Illuminação Publica.

A zona da Leopoldina

E' amanhã que se realisa a grande reunião, marcada para as 3 horas da tarde, na séde do Gremio Recreativo de Ramos e organizada pelo "Centro Pró-Melhoramentos dos Suburbios da Leopoldina", sob a presidencia do sr. Domingos Vassallos Caruso.

Nesta reunião tomarão parte todas as sociedades beneficentes, musicaes, foot-ball, recreativas e o povo da zona servida pela Leopoldina.

Quintino Bocayuva

Os habitantes de Quintino Bocayuva são tambem filhos de Deus...

Entre outras ruas do logar, temos a rua Lucinda Barbosa, entre as ruas Liberdades e Garcia Pires, que estão precisando de melhoramentos urgentes. Trata-se de uma rua que em dias chuvosos fica intransitavel, causando tormentos aos transeuntes e moradores.

O trecho que precisa calçamento é pequeno e, portanto, facil de ser attendido pelo engenheiro municipal do 20º districto da Prefeitura.

E os malandros continuam...

A policia do 20º districto policial nenhuma providencia tomou sobre o nosso appello referente aos malandros e desordeiros que infestam a rua Manoel Victorino, nas esquinas das ruas Assis Carneiro e Elias da Silva e na passagem aerea da estação de Piedade.

Para quem appellar?!...

Centro Civico Progresso de Vigario Geral

Realisa-se hoje, mais uma partida mensal, neste centro, que além dos seus importantes mistéres, ainda proporciona aos seus associados brilhantes festas.

Jacarépaguá

Mais uma vez, lembramos ao Superintendente Geral da Limpeza Publica, a reclamação dos moradores de Jacarépaguá, que pedem a limpeza da praça Secca, no Marangá, que está repleta de matto, lixo e vallas com aguas estagnadas.

A praça devia ser tratada com toda dedicação pela municipalidade, devendo mesmo arborisal-a, para recreio das crianças ali residentes.

Ahi fica o nosso appello, em nome dos habitantes do Marangá, em Jacarépaguá.

Realengo

A Estrada Real de Santa Cruz, que passa por essa localidade suburbana e que possue innumeras propriedades particulares, está em completo abandono por parte das autoridades municipaes e policiaes.

O capim ali cresce de um modo assustador e os desoccupados perturbam a tranquilidade dos habitantes do Realengo.

Rua Monte Alegre

E' vergonhoso o estado de immundice em que se encontra actualmente a rua Monte Alegre.

O dono de um estabulo ali existente fez da rua um verdadeiro entreposto de capim.

Pela madrugada, diariamente, chegam na referida rua carroças carregadas de capim, que são ali descarregadas, tomando a calçada, entupindo as sargetas e vallas impedindo de fórma as descargas das aguas das casas de familias ali residentes.

Lembramos ao agente municipal uma visita pela manhã na rua Monte Alegre.

A illuminação electrica da rua Pereira da Costa

Como se sabe, attendendo a um appello dos respectivos moradores, o ministro da Viação promoveu a installação da illuminação electrica na rua Pereira da Costa, no Irajá, tendo se realizado a inauguração de tal melhoramento no dia 13 do corrente. Querendo, agora, manifestar o seu agradecimento, os moradores daquella rua, por uma commissão composta dos srs. Paulino Mattos Avilla, Irene Thomaz de Aquino, Honorio de Figueiredo, Ayres dos Santos, Aristides Medeiros Galvão, Antonio Joaquim Borralho, Bernardes José Gomes e Noemio Santos, promovem uma manifestação, para a qual é tambem convidada a população de Irajá, áquelle ministro e ao inspector de Illuminação. Essa manifestação terá logar hoje, ás 6 horas da tarde.

DR. J. B. CANTO
Ex-assistente do prof. Gosset Parchet, Paris, cirurgião da Assistencia Publica. Assistente da Faculdade de Medicina.
Cirurgia geral, com especialidade, appendice, estomago, vesicula biliar, molestias de senhoras, vias urinarias, apparelhos em geral.
Consultas diariamente, das 3 ás 5 horas, á rua da Quitanda, 33. Tel. N. 7188. Resid. R. Botafogo, 186. Sul 3145. Consultas gratis na Policlinica de Botafogo, ás 3ªs, 5ªs e sabbados, 9 ás 10. (X 110)

Francisco Octaviano

O Gremio Carioca solicitou permissão da filha do poeta carioca Francisco Octaviano, para depositar flores sobre o tumulo do saudoso patricio.

A commissão escolhida espera desempenhar-se dessa missão, partindo em bonde especial do Largo de S. Francisco de Paula.

Clinica de vias urinarias
Tratamento pelos mais recentes processos. Modernos methodos seguros e efficazes de diagnostico e de cura. Urethroscopia anterior e posterior. Cystoscopia. Cura radical da gota militar, cystites, prostatites, orchites, hydrocele, tumores, etc.
DR. RODOLPHO JOSETTI
Ex-director do Dispensario Central de Prophylaxia das Doenças Venereas (Saude Publica). Longa pratica dos hospitaes da Allemanha — Rua 13 de Maio n. 36. Diariamente das 4 ás 7 horas. Telephone 1.080 Central.

Parasitas intestinaes em immigrantes chinezes

O ministro da Justiça remetteu ao seu collega da Agricultura, afim de ser o assumpto examinado com o cuidado com que este ministerio encara o problema da immigração, copia dos officios do secretario do Interior do Estado de S. Paulo e do director do Serviço Sanitario Paulista em que se communica terem sido encontrados parasitas intestinaes nos immigrantes chinezes, ali chegados.

Dr. Bastos de Avila
CLINICA MEDICA
das 4 ás 6 horas da tarde — Rua 7 de Setembro n. 221. (8781)

A primeira exposição nacional de leite e derivados

Está aberta na secretaria da Sociedade Nacional de Agricultura a inscripção ao concurso de cartazes e diploma para a 1ª Exposição Nacional de Leite e Derivados que, sob os auspicios do Ministerio da Agricultura aquella Sociedade realizará nesta capital de 22 a 30 de outubro proximo.

Os premios que serão distribuidos aos classificados são os seguintes: — cartazes: — 1º premio 500$000, 2º premio 250$000, 3º premio 150$000. — Diploma: 1º premio 1:000$000, 2º premio 500$000, 3º premio 250$000.

Automobilismo

O ACCUMULADOR

O rectificador com valvulas

O rectificador electrolytico já foi descripto nesta secção ha alguns dias. Vamos falar hoje sobre o *rectificador á valvula*, deixando o rectificador magnetico e o grupo motor-gerador para outra edição.

Já vimos que só se póde carregar uma bateria de accumuladores com corrente continua e o rectificador de valvula é um dos meios de transformar a corrente alternativa numa corrente continua.

A valvula rectificadora é feita de um vidro especial capaz de resistir

Um rectificador de valvula para carregar com 10 ampéres

a uma grand etemperatura. Tem um filamento, e uma placa presa a uma haste que sae pela parte superior da valvula. No interior dessa valvula, existe um gaz inerte. O funccionamento da valvula é baseado no no seguinte: quando a valvula está accesa, o filamento fica incandescente e emitte pequenas particulas metallicas (*electrons*), mas somente quando estiver negativo.

Os electrons, emittidos pelo filamento incandescente, vão para a placa, tornando conductor o espaço entre a placa e o filamento. Se agora, ligarmos, de uma maneira conveniente, o accumulador e a valvula á corrente alternativa, é claro que a corrente só passará quando o filamento da valvula ficar negativo e só num *sentido*, carregando então o accumulador.

O accumulador de automovel, em geral, tem 6 volts, precisando de 7,5 a 8 volts para ser carregado e como a corrente de illuminação tem 110 volts é preciso diminuir essa voltagem.

O meio mais economico se obtem usando um *transformador* ou *autotransformador*.

São instrumentos destinados a augmentar ou diminuir a voltagem da corrente alternativa. Não podem ser usados com corrente continua, a não ser que exista um interruptor, como nas bobinas dos automoveis. A corrente neste caso é continua e tem 6 volts no primario e a alternativa tem 6.000 a 10.000 volts no secundario.

Para carregar a bateria, o transformador deve diminuir a voltagem de 110 volts para 8.

Este transformador deve ter *dois secundarios*, um dando 2 volts para o filamento da valvula, e outro dando 15 volts. (A voltagem que o accumulador precisa, é de 8 volts sómente, mas devido á quéda de voltagem no interior da valvula, o segundo secundario deve dar 15 volts em vez de 8 volts).

A amperagem depende apenas do typo de valvula. Existem valvulas capazes de carregar o accumulador com 2,5,6 e mais ampéres.

De todos os rectificadores de que já falamos e de que ainda vamos falar, é, salvo pequenos inconvenientes o mais pratico. O unico que rivalizar com elle, e que tambem tem seus partidarios, é o rectificador magnetico. A superioridade que o rectificador com valvula offerece sobre o magnetico é a que se refere a uma interrupção da corrente de illuminação. Com o rectificador a valvula, casa venha a faltar a energia electrica, elle pára de funccionar até que ella volte. Com todos os outros typos de rectificadores o mesmo acontece, porém, emquanto falta a energia a bateria vae se descarregando, através do rectificador o que não acontece com o de valvula. Este inconveniente póde ser facilmente sanado, pelo uso de um disjunctor automatico.

Depois de descriptos os outros typos de rectificadores, daremos todos os dados necessarios para a construcção do rectificador de valvula.

AUTOMOVEL CLUB DO BRASIL

Reuniu-se hontem o conselho deliberativo do Automovel Club do Brasil.

Lida a acta da sessão anterior e submettida á votação, foi unanimemente approvada.

O coronel Fridolino Cardoso, usando da palavra, congratulou-se com o Conselho pelo regresso do presidente, apresentando ao mesmo os seus votos de boas vindas. O dr. Palmeira Ripper, propoz, sendo unanimemente approvado, um voto de louvor ao dr. Octavio da Rocha Miranda pela sua actuação, durante o tempo que exerceu a presidencia interina do Automovel Club do Brasil.

O dr. Octavio da Rocha Miranda, propoz e foi approvado um voto de louvor e agradecimento á imprensa carioca, pelos relevantes serviços prestados ao Automovel Club do Brasil e ao Terceiro Congresso Nacional de Estradas de Rodagem, por este promovido e realizado no anno passado, concorrendo com o mesmo efficiente para que o mesmo alcançasse o mais brilhante exito.

Em seguida foram tratados varios assumptos de interesse geral do Automovel Club do Brasil, e acceitos como socios proprietarios os srs. dr. Cesar Prevença, Raul Doiliscite, Antonio Rozo Reis de Belford, como socios effectivos os srs. João Lopes Ribeiro, Gustavo de Oliveira, Armando Godoy, Pedro Vivacqua, Antero de Andrade Botelho, dr. Lafayette Rodrigues Pereira e Frederico G. H. Hoopfner e como socios temporarios os srs. Manoel Quirino Castro Pereira Rego, Candido de Mello Leitão e Vasco Azambuja.

O dr. Octavio da Rocha Miranda, depois de agradecer a prova de consideração que lhe fôra dispensada durante o tempo que exerceu a presidencia, convida o dr. Carlos Guinle a reassumir as suas funcções.

Terça-feira

São João

Loteria do Rio Grande

1.620:000$000

Por 220$000

PLANO

1 Premio de	. . .	500:000$
1	"	200:000$
1	"	100:000$
1	"	50:000$
1	"	20:000$
1	"	10:000$
1	"	5:000$
8 Premios de	2:000$	16:000$
34	" 1:000$	34:000$
150	" 500$	75:000$
12	3 U. A. do 1º premio a 6:0...	[illegible]
2	2 U. A. do 1º premio a 4:000$	[illegible]
1387	Premios de 400$	554:800$
1718	Premios. . Rs.	1.620:000$

Vende-se em toda parte (5227)

INSPECTORIA DE VEHICULOS

Estão chamados a comparecer dentro de 48 horas, para responderem por infracções dos conductores e proprietarios dos autos abaixo mencionados:

Infracções do dia 15:

N. 183 — Desobediencia ao signal; N. 309 — Não diminuir a marcha no cruzamento.
N. 421 — Estacionar em logar não permittido.
N. 422 — Desobediencia ao signal.
N. 430 — Descarga livre.
N. 467 e 614 — Desobediencia ao signal.
N. 688 — Interromper o transito.
N. 694 — Desobediencia ao signal.
Ns. 701 e 867 — Excesso de velocidade.
N. 1.064 — Descarga livre.
N. 1.264 — Desobediencia ao signal.
N. 1.315 — Excesso de velocidade.
N. 1.380 — Contra a mão.
N. 1.395 — Desuniformizado.
N. 1.689 — Excesso de velocidade.
N. 1.734 — Desobediencia ao signal.
N. 1.773 — Circular para angariar passageiros.
N. 1.827 — Desobediencia ao signal.
N. 1.878 — Excesso de velocidade.
N. 1.915 — Desobediencia ao signal.
Ns. 1.976, 2.075 e 2.432 — Excesso de velocidade.
N. 2.776 — Interromper o transito.
N. 3.075 — Contra a mão.
N. 3.185 — Interromper o transito.
N. 3.453 — Estacionar em logar não permittido.
N. 3.466 — Meio fio e bonde.
N. 3.705 — Fazer volta em logar não permittido.
N. 3.772 — Desobediencia ao signal.
N. 3.791 — Excesso de velocidade.
N. 3.858 — Fazer volta em logar não permittido.
N. 4.126 — Excesso de velocidade.
N. 4.205 — Interromper o transito.
N. 4.616 — Estacionar em logar não permittido.
N. 4.887 — Não diminuir a marcha no cruzamento.
Ns. 5.083 e 5.292 — Circular para angariar passageiros.
Ns. 5.311, 5.421 e 5.799 — Desobediencia ao signal.
Ns. 5.861 e 6.302 — Circular para angariar passageiros.
N. 6.508 — Não diminuir a marcha no cruzamento.
N. 6.550 — Excesso de velocidade.
N. 6.685 — Desobediencia ao signal.
N. 6.717 — Estacionar em logar não permittido.
N. 6.793 — Excesso de velocidade.
N. 7.026, 7.057, 7.070, 7.105, 7.232 e 7.305 — Desobediencia ao signal.
N. 7.886 — Abandonado.
N. 7.637 — Desobediencia ao signal.
N. 7.760 — Excesso de velocidade.
N. 7.844 — Desobediencia ao signal.
N. 7.875 — Contra a mão.
N. 7.892 — Desobediencia ao signal.
N. 8.019 — Lanternas apagadas.
Ns. 8.194, 8.214, 8.364 e 8.410 — Desobediencia ao signal.
N. 8.449 — Circular para angariar passageiros.
Ns. 8.547 e 8.557 — Desobediencia ao signal.
N. 8.576 — Excesso de velocidade.

EXAME DE MOTORISTA

Chamada para hoje, ás 8 1|2 horas: Alfredo de Almeida Rodrigues, Luiz de Almeida, João Gomes de Pinho, Joaquim Figueiredo, José Luiz Segura Junior, José Lamas Viétal, Erasmo da Rocha Pinto, Alvaro Fernandes Dias, Alvaro de Castro e Mario Megre.

Turma supplementar — Accacio Guedes da Silva, Abilio Gomes, Manoel Joaquim Vicente, Roberto Ramiro del Guidice, Antonio Domingos Simões Coelho, Ricardo Dominguez e Fernando Dias.

Prova pratica — João Augusto de Queiroz e Armando Feitosa.

Chamada para hoje, ás 12 1|2 horas:

Clemente Augusto Felix, Antonio de Almeida Carneiro, Armando de Oliveira, Alberto Ribeiro, Amaro José da Rocha, Belarmino da Costa Araujo, Duarte de Carvalho, Ramiro de Lima Valverde, Carlos Florencio de Abreu e Francisco de Oliveira Rodrigues.

Turma supplementar — Roque das Neves, Edmundo Souza Menezes, Joaquim Pinto de Pinho, Silverio Pereira, Antonio da Silva, Cesar Rodrigues de Castro e Angelino Francisco da Silva.

Prova pratica — Albano da Silva.

Prova regulamentar e pratica — Adriene Pieper.

* * *

Ford

THE UNIVERSAL CAR

OFFICINA CENTRAL

Rua do Riachuelo, 243 — Tel. C. 4867. Concertos, pintura e estofamento. Trabalhos rapidos, por mecanicos idoneos e preços modicos. — Agencia Central FORD e LINCOLN. — Rua do Senado, 165 e 167. Tel. C. 4602. Completo stock de peças e todos os typos de carros. — Eloy Baptista & Cia. Rio de Janeiro. (2932)

Nova casa bancaria em Piracicaba

Pelo ministro da Fazenda foi deferido o requerimento em que Antonio Bacchi pede autorisação para abrir uma casa bancaria na cidade de Piracicaba, Estado de São Paulo.

Cinema Olympia

HOJE — Programma novo — HOJE grande successo

AMOR E MORTE

Super-producção da Paramount, em 10 actos, com Cecil B. de Mille, Rod La Roque e Richard Cortez

No mesmo programma, a irresistivel comedia

Deixa-a correr

2 actos de incontidas gargalhadas, de principio a fim.

2ª-feira — "Mulheres compradas", super-producção, 7 actos; "Luctando contra o Destino", 13º e 14º ep., em 4 actos; "Janjão em duplicata", comedia, em 2 actos. (X 1996)

CINEMA MATTOSO—Praça da Bandeira

HOJE! —— Grandiosa MATINE'E, ás 2 horas —— HOJE!

O celebre film portuguez

OS OLHOS DA ALMA

Scenas de heroismo e amor, em scenarios de rara belleza, falando á alma portugueza, a ultima creação do genial Eduardo Brazão

BANCANDO O TROUXA — comedia em 2 actos.

Amanhã — MATINE'E—2ª-feira — A CORRIDA PARA A FELICIDADE, Hoot Gibson. (X 1999)

ELECTRO-BALL CINEMA

EMPRESA BRASILEIRA DE DIVERSÕES — 51, rua Visconde do Rio Branco, 51 — A mais popular e querida casa de diversões desta capital — Sessões cinematographicas com "films" dos melhores fabricantes nacionaes e estrangeiros.

HOJE HOJE

O COMPATRIOTA

por JAMES KIRWOOD

Hoje, ás 2 horas — Grande e disputadissimo torneio em 20 pontos, entre os campeões do Electro-Ball — José e Euzebio (Vermelhos) contra Barnes e Julio (Azues).

Vencedores do torneio do dia 18—Casimiro e Luiz (vermelhos).

Tocará nos intervallos uma excellente banda de musica. Bar e barbeiro de 1ª ordem, PING-PONG e BILHARES — Ao ELECTRO BALL CINEMA — Rua Visconde do Rio Branco, 51. (X 3694)

Correio Sportivo

FOOTBALL

CAMPEONATO CARIOCA

Os matches de amanhã — A situação dos concorrentes ao torneio da segunda divisão.

Proseguem amanhã, os jogos officiaes do campeonato carioca e torneio da segunda divisão, dirigidos pela Associação Metropolitana.

Dois jogos se destacam: aquelle em que são adversarios o America e Fluminense, a jogar-se no campo do America e Botafogo x S. Christovão, a ser disputado no campo do veterano club de Botafogo.

America x Fluminense — Primeiros teams, ás 3,15, e segundos teams, á 1,30 horas.

Campo: do America F. C., á rua Campos Salles.

Juizes: do S. C. Brasil.

Representante: Henrique Vignal, do C. R. Flamengo.

Vasco x Bangu' — Segundos teams, á 1,30, e primeiros teams, ás 3.15 horas.

Campo: do Fluminense F. C., á rua Alvaro Chaves.

Juizes: do C. R. Flamengo.

Representante: Eduardo Freire, do Syrio Libanez A. C.

Botafogo x S. Christovão — Segundos teams, á 1,30 e primeiros teams, ás 3.15 horas.

Campo: do Botafogo F. C., á rua General Severiano.

Juizes: do C. R. Vasco da Gama.

Representante: Fernando Vieira, do America F. C.

Brasil x Hellenico — Segundos teams, á 1,30, e primeiros teams, ás 3.15 horas.

Campo: do C. R. Flamengo, á rua Paysandu'.

Juizes: do Botafogo F. C.

Representante: Othello Ribeiro de Souza, do C. R. Vasco da Gama.

Mackenzie x Olaria — Segundos taems, á 1.30, e primeiros teams, ás 3.15 horas.

Campo: do Andarahy A. C., á rua Prefeito Serzedello.

Juizes: do Independencia F. C.

Representante: dr. Joaquim Dias de Paiva, do S. C. Mangueira.

Carioca x Independencia — Segundos teams, á 1.30, e primeiros teams, ás 3.15 horas.

Campo: do Carioca F. C., á Estrada D. Castorina.

Juizes: do S. C. Mackenzie.

Representante: Waldemar Bandeira de Oliveira, do Villa Isbael F. Club.

SEGUNUDA DIVISÃO

Pela tabella que ora publicamos, e na qual estão incluidos os ultimos resultados, verifica-se que tanto o Andarahy como o Independencia estão em condições magnificas no campeonato da segunda divisão.

PRIMEIROS TEAMS

Clubs	Partidas				Goals		
	J.	G.	P.	E.	P.	C.	P.
Andarahy	4	3	0	1	13	5	7
Independencia	4	3	1	0	9	6	6
Olaria	4	3	1	0	12	8	6
Villa Isabel	4	1	1	2	6	5	4
Mackenzie	4	1	2	1	3	8	3
Carioca	4	1	3	0	7	10	2
Mangueira	4	0	4	0	3	5	0

SEGUNDOS TEAMS

Clubs	Partidas				Goals		
	J.	G.	P.	E.	P.	C.	P.
Andarahy	4	2	0	2	9	4	6
Villa Isabel	4	3	1	0	11	5	6
Mangueira	4	2	1	1	8	5	5
Independencia	4	2	2	0	9	5	4
Olaria	4	1	1	2	5	5	4
Carioca	4	1	2	1	9	5	3
Mackenzie	4	0	4	0	1	23	0

* * *

PELO ANDARAHY A. CLUB

Uma competição intima e uma feijoada

Sendo domingo de amanhã, de folga para os denodados defensores do pavilhão verde e branco, a sua directoria resolveu aproveital-o para realizar uma competição intima de todos os sports para os athletas que disputam presentemente os campeonatos instituidos pela A. M. E. A., e offerecer-lhes após á ultima prova, uma succulenta feijoada completa, que será servida na magnifica praça desportiva do club.

O programma está assim organizado: ás 8 horas da manhã — Match de Basket-Ball entre o 1º e 2º teams: Tennis (simples e duplas). A's 9 horas: matchs de volley-ball e football, entre os primeiros e segundos teams officiaes. Das 10 ao meio-dia: athletismo, obedecendo á seguinte ordem: 1º. Corrida de 100 mts. (H.); 2º. Corrida de 200 mts. (H.); 3º. Salto em distancia (H); 4º. Salto de altura (H.); 5º. Corrida de barreiras, 110 metros; 6º. Lançamento de peso (H); 7º. Corrida de 400 metros (H); 8º. Salto de vara (H); 9º. Lançamento de disco (H); 10º. Corrida de 1.500 metros; 11º. Lançamento do dardo (H); 12º. Relay-race 1.600 metros, 4 turmas; 13º. Corrida de 800 metros.

A seguir, será offerecida pela esposa de um dos directores, o melhor prato do Brasil, a todos os athletas que tiverem tomado parte na competição.

— A commissão de sports e directores de athletismo, avisa aos athletas do Club, effectivos e reservas, que os quadros para os diversos numeros sportivos do programma já estão escalados na séde, sendo necessario o comparecimento de todos, ás 7,30 da manhã, no referido local, afim de evitar retardamento das provas.

Sendo essa festa de caracter intimo, a directoria avisa que a entrada dos socios se dará com a apresentação do recibo n. 6 (junho), e que não serão aproveitados os athletas que não concorrerem ás provas, na competição inter-clubs, que o club promoverá brevemente.

— *Reunião do conselho deliberativo* — O presidente deste club, convida os membros do conselho deliberativo, a se reunirem em sessão extraordinaria, em ultima convocação, depois de amanhã, segunda-feira 22, ás 8,30 da noite, na séde social, á rua Prefeito Serzedello 198, afim de tomarem importantes resoluções e procederem a eleição de cargos vagos.

* * *

COM VISTAS AO AMERICA F. CLUB

Recebemos, assignada A. M. Neves, a seguinte carta, cuja publicação nos é solicitada:

"Exmo. sr. redactor sportivo do *Correio da Manhã*. — Saudações. O abaixo assignado, socio e torcedor renitente da "Phalange Rubra", vem por meio desta, solicitar-vos a publicação do meu parecer como devem ficar constituidos os 1º e 2º teams, do America F. Club.

1º team — Moraes; Fernando, Daniel ou J. Martins; Lyrio, Moacyr...

2º team — Ubirajára; Ciodaro Chico, Durval e Miro.

2º team — Ubirajára; Giodaro e Carlinhos; Hildegardo, Hugo e Corpusick ou Vença; Gracho, Aguiar, Segreto ou Guerra, Curty e Aquinaldo.

Com estas duas esquadras verão os torcedores do America se o club fará ou não boa figura.

N. B.: Não escalei Sayão porque acha-se doente e é voz corrente que elle não jogará mais, mas caso continue deve Gilberto voltar para meia direita e Oswaldinho para half direito.

Pedia tambem a digna directoria do America, quando se realizarem jogos em seu campo, não consentirem nas archibancadas dos socios, pessoas, ou po routra, torcedores do club visitante, para se evitar as desavenças e *sururús* como se deram no jogo America x Flamengo, pois que ali é um logar reservado exclusivamente para os socios do club e torna-se bem desagradavel as discussões.

Termino agradecendo-vos a publicação desta e assigno-me leitor assiduo do vosso querido jornal. — Crd. obrg. etc."

* * *

O 4º ANNIVERSARIO DO SYRIO LIBANEZ

A directoria do Syrio Libanez A. Club festejando o quarto anniversario de fundação do club, offerece, hoje, uma reunião social aos seus socios e convidados. Para essa solennidade recebemos este amavel convite:

"A directoria do Syrio Libanez A. C. tem a honra de convidar v. ex. e exma. familia para assistirem á sessão solenne e baile, que se realizarão no dia 20 de junho, ás 21 horas, em commemoração do 4º anniversario de sua fundação.

Pela directoria — *Guilherme Marques da Silva*, secretario."

* * *

O MATCH BRASIL x HELLENICO

Realizando-se amanhã o match contra o Sport Club Brasil, no campo do Club de Regatas Flamengo, o director de football solicita o comparecimento dos amadores abaixo na séde, sendo o 2º team ás 12 horas, e o 1º á 1 1|2 da tarde:

1º team — Jorge; Plutarcho, Dario; Lucindo, Nogueira, Antenor; Jayme, Amaury, Lemos, Olavo, P. Affonso. Reservas: Braga, Alonso Kitz.

2º team — Victor; Aldo, Brasil; Ernani, Goulart, S. Silva; Antoninho, Annibal, Eurico, Oscar, Luiz. Reservas: Aguiar, João, Flavio, Austriclininio.

* * *

MACKENZIE x OLARIA

Para a prova de campeonato da Associação Metropolitana, a realizar-se amanhã, no campo do Andarahy, á rua Prefeito Serzedello, a directoria do Mackenzie scientifica que:

a) o ingresso dos associados será feito com o recibo de junho corrente, n. 6, e pelo portão da rua Prefeito Serzedello (socios); b) o ingresso do publico (archibancadas) se fará pelo portão principal do ground; geral: pelo portão da rua Theodoro da Silva; c) o ingresso dos amadores do club visitante pelo portão da rua Prefeito Serzedello (socios) e com a apresentação do cartão de entrada; d) são prohibidas quaesquer manifestações hostis aos amadores, juizes, autoridades sportivas, etc., tanto da parte dos associados como da do publico em geral, assim como não será absolutamente permittido atirar bombas foguetes e outros objectos, sendo os transgressores entregues á policia; e) os associados encarregados da parte administrativa do ground devem ser attendidos e suas ordens acatadas, pois lhes assiste o direito de mandar retirar do ground, todo aquelle que se portar inconveniente e prejudicando ao sport; f) são designados para administração do campo, no respectivo dia, os seguintes senhores, revestidos das incumbencias, de:

direcção geral, Barbosa Junior; imprensa, autoridades sportivas e policiaes: Motta Nabuco, Victor Araujo, Hugo Blume; bilheterias, portões e bar: Tinoco Cabral, Santos Azevedo, Oscar Ferreira; enfermaria dr. Pindaro de Faria, Sylvio Drummond; vestiarios: Juracy Araujo Washington Neves, Carlos Guimarães; archibancadas: Alvaro Ferraz Pamplona Machado, Barros Freire Januario Mendonça, João Gama; geraes: Antenor Barros, Ferraz Junior, Arthur Feijó, João Costa, Agenor Vaccani; policiamento: a directoria.

* * *

RIVER F. C.

Assembléa geral extraordinaria

O presidente convida os associados quites a se reunirem em assembléa geral extraordinaria, segunda-feira proxima, 22 do corrente ás 8 1|2 horas, para ser discutida a seguinte ordem do dia:

a) intereses geraes, urgentes;

b) apuração da redacção final dos estatutos.

Sendo em 2ª convocação, realizar-se-á com qualquer numero.

* * *

S. PAULO-RIO F. C.

Hoje, sabbado, será realizado na séde social desta sociedade a "noite-dansante", que tem despertado interesse, por parte dos socios, e admiradoras.

A "Commissão dos Invejados", organizadora desta festa, contratou a "Jazz-Careca".

Quanto a ornamentação artistica que terá algo de original ficou á cargo do sr. Rodolpho Pacheco.

Haverá serviço de buffet, servido por membros da commissão.

A commissão aproveita o ensejo para avisar que, a entrada será com o recibo n. 6.

Traje: completo.

* * *

INDEPENDENCIA F. C.

Realizando-se amanhã, no campo da Estrada Dona Castorina o encontro official do campeonato na 2ª Divisão da A. M. E. A. o director de sports solicita o comparecimento dos amadores abaixo no campo do club ás 10 horas em ponto:

Alvaro, Francisco Vairão, João Araujo, Floriano Freitas, Americo Amaral, Admar Armond, Braz de Oliveira, Almazor Ferreira, Francisco Freitas, Francisco Soares, Francisco Oliveira, Rubens Oliveira, Luciano Cabral, Juvenal Rodrigues, Antonio Cardoso, Hamilton dos Anjos Fernando Monteiro, Arthur Rocha, Leonidio Velloso, Barnabé Carvalho, Acyr Oliveira, Benevenuto Silva, Carlos Bessa, João Diniz, Octacilio Vieira, Rodrigo Cabral e os demais com inscripções vencidas.

A directoria previne a todos os amadores que haverá um bonde especial para conducção ao campo do Carioca, que sairá do campo do club ás 11 horas em ponto.

* * *

LEOPOLDINA x CITY ATHLETIC

Realiza-se hoje, em disputa do campeonato instituido pela Federação Athletica Bancaria e Alto Commercio, o encontro entre estes dois velhos e fortes rivaes.

O jogo será ás 3,30, no campo da rua Barão de Itapagipe, sendo o juiz da General Electric S. A.

O director-sportivo do Leopoldina pede o comparecimento em campo, ás 3 horas, dos seguintes jogadores:

Waldyr; Mello e Chico; Moreira (cap.), Odilon e Soares; Raul, Germano, Zico, Abreu e Alvaro.

Reservas: Lima, Pardal, Sylvio, Olivier e Nelson.

* * *

CAMPEONATO DOS SEGUNDOS TEAMS

Leopoldina x General Electric

Não disputando o City Atlantic o campeonato dos segundos teams, será effectuado este jogo, hoje, ás 2 horas, no campo da rua Barão de Itapagipe.

O director-sportivo do Leopoldina Railway pede o comparecimento dos seguintes jogadores á 1,10:

Ferraz; Stelling e Medeiros; Lincoln, Onestaldo e Newton; Martins, Rosado, Torres, Miranda e Soares II.

Reservas: Sady, Bastos, Cidade, Ruy, Mangini, Brito e demais inscriptos.

* * *

CITY BANK x BANCO FRANCEZ

Para o match de hoje, foi escalado pelo director sportivo do City Bank o seguinte team:

Genaro: Dornelles e Barbosa; Jaoquim, Roberto e Braga; Werneck, Durval, Martins, Castanheira e Joel.

Como vêem, o City Bank apresenta-se com os optimos players Roberto, do Flamengo, Durval do America e Martins, do S. Christovão.

* * *

S. C. CANTUARIA

Commissões para o jogo com o União — A directoria do S. C. Cantuaria em sua ultima reunião designou os associados abaixo para as commissões de amanhã no encontro contra o União:

Direcção geral: tenente Luiz José Fernandes.

Porta e bilheteria: Antonio Vieira e Americo da Cunha e Souza.

Teams: Manoel Boente.

Imprensa e autoridades sportivas: Nilton Borges de Medeiros, Augusto Bastos e João Camara.

Campo: Francisco Seixedo, Rufino Santiago, dr. Antonio Autran, João Medeiros e João Baptista Vicente.

Estas commissões devem estar á 1 hora no campo da rua Maurity.

* * *

FEDERAÇÃO ATHLETICA BANCARIA

Em proseguimento do campeonato de football de 1925, realizam-se hoje os seguintes encontros:

Serie A

Leopoldina Railway A. A. x City Athletic C.

Campo: rua Barão de Itapagipe n. 119.

Juiz: da General Electric S. A.

Serie B

City Bank Club x Banco Francez e Italiano F. C.

Campo: rua Jockey Club n. 42.

Juiz: do Light & Power F. C.

Representante: Paulo Werneck (Costeira F. C.).

Os jogos terão inicio ás 3 horas, havendo uma tolerancia de 30 minutos.

* * *

TORNEIO DOS SEGUNDOS TEAMS

Em continuação do torneio de segundos quadros pela F. A. B. A. C., haverá hoje o seguinte encontro:

Leopoldina Railway A. A. x General Electric S. A.

Campo: rua Barão de Itapagipe n. 119.

Juiz: do S. C. Bally Ltda.

Representante: Paulo Leitão.

O inicio da partida está marcado para ás 2 horas.

* * *

ESPERANÇA F. C.

Team organizado para o encontro com o Americano:

1º team — Moura; Avelino e Monteiro; Glodo, Joppert e Fernando; Coelho, João, Ladislau, Manoel e Santos.

O thesoureiro previne que absolutamente só os ultimos recibos expedidos darão direito a entrada dos socios.

TENNIS

BOTAFOGO FOOTBALL CLUB

Torneio de classificação

a) O torneio de doubles só começará depois de terminado o de singles;

b) Os concorrentes serão divididos e cada um jogará contra todos os outros da mesma classe;

c) Os jogos serão no melhor de 3 sets, prevalecendo de short sets e será contado um ponto ao vencedor;

d) Aquelles que, quando escalados, deixarem de comparecer sem previo aviso perderão o ponto.

e) As inscripções ficam prorogadas até o dia 28 do corrente, data em que será iniciado o torneio.

YACHTING

AUDAX YACHT-CLUB

Sob a direcção do Sr. Abrahão Salture, director technico do Au-

CINEMA PARIS

Empresa Pinfildi — Praça Tiradentes, 42 — Telephone Central 131

HOJE

A grandiosa super que está arrebatando todo o Rio!...

A Mulher perante o Jury

Producção da FIRST NATIONAL, com Sylvia Breamer, Frank Mayo, Mary Carr, Hobart Boswort, Bessie Love, Lew Cody e Mitle Stedman — 7 emocionantes actos.

Eugene O'Brien, na estupenda producção da Selznick Pictures

O Paraiso do Propheta

6 actos maravilhosos.

JIMMY AUBREY, na engraçadissima comedia da Vitagraph

O DETECTIVE

2 actos ultra-hilariantes.

2ª-feira — "O SAMSÃO DO CIRCO" — 1º e 2º episodios. Grandiosa producção da Universal, em 15 episodios. — Aventuras extraordinarias — Lutas gigantescas. (X. 3684)

HOJE ESTRÉA HOJE

(A'S 9 HORAS) (A'S 9 HORAS)

LI-HO-CHANG

O mago do Oriente nos seus inegualaveis trabalhos de ILLUSIONISMO E MAGIA UM MUNDO DE MYSTERIOS

THEATRO LYRICO

Empreza N. Viggiani

Amanhã, em matinée ás 2 3|4 e em soirée ás 9 horas DESLUMBRANTES ESPECTACULOS

Frizas 30$; camarotes 25$; poltronas e varandas 6$; cadeiras e balcões 4$; geral 2$.

Cine-Theatro Modelo — Rua 24 de Maio n. 217

HOJE — Grandioso espectaculo formado com dois films — HOJE de successo — RICARDO CORTEZ, o querido galã, em PELA TUA FELICIDADE, A MINHA VIDA, 7 actos admiraveis da Paramount.

CATHARINA CALVET, em — O CORAÇÃO DE MARYLAND — Todos ao MODELO! O melhor cinema dos suburbios. Amanhã, Matinée. 2ª-feira — Ramon Novarro, em "Pouco, tudo ou nada", Ramon Novarro.

Cine Boulevard — Tel. Villa 124

Hoje — A ILHA DOS NAVIOS PERDIDOS, 8 actos, super-film, com Milton Sills e Anna Nilson. CÃO QUE LADRA NÃO MORDE, comedia. — JORNAL UNIVERSAL — 2ª-feira — "Kimono perdido". (X. 2950)

CINE PIEDADE

— HOJE E AMANHÃ — MIAMI, 7 actos com a escultural Betty Compson. PORTOS DE ESCALA, 6 actos, com Edmundo Lowe. Só hoje e amanhã, em matinée, O GATUNO, comedia da Fox. Amanhã, matinée, ás 2 horas. — 2ª-feira "O flagello da humanidade". Sessão especial, ás 11 horas da noite. (X. 3688)

Cine JOVIAL — Rua Assis Carneiro

— HOJE E AMANHÃ — A querida Pearl White, em O TERROR, 6 actos sensacionaes, e a salientada RUTH ROLAND, em O VALLE ENCANTADO, 3 actos emocionantes, PRISIONEIRO DO 5º ANDAR, comedia. — Amanhã — Matinée, á 1 hora.

DR. DORMUND MARTINS

Molestias do pulmão, coração, figado e intestino do adulto e da creança. Syphilis. Consultorio: Rua S. José, 69. Terças, quintas e sabbados, das 4 ás 6 horas. Residencia — Rua do Bispo, 240. Villa 2250. (2540)

CINE ENGENHO DENTRO — Phone Jardim 941

HOJE — NA VERTIGEM DA DANSA, por Alma Rubens, 7 actos. FORTUNA, engraçada comedia em 2 actos da Fox. Segunda-feira — "Beija-Flor" film da Paramount. (X. 2976)

CINE MEYER — Av. Amaro Cavalcanti, 25 — Phone Jardim 612

Hoje — VAMOS! ou o BELLO RAPAZ, 7 partes. UM MOMENTO DE ANGUSTIA — 5 partes. Programma verdadeiramente magnifico. Segunda-feira — PORTOS DE ESCALAS. (X. 2975)

Cine-Theatro BRASIL — Empresa PONCE, IRMÃO & Cia. — Rua Haddock Lobo n. 437. Tel. V. 2012

— HOJE — Rodolpho Valentino e Nita Naldi em — **Peccador divino**

Ruth Roland, nos 4º e 5º episodios — **O valle encantado**

A impagavel comedia em 2 actos — UM NEGOCIO PAU. No palco — O sapateador BOSCARINO.

Cine HADDOCK-LOBO — Rua Haddock Lobo n. 20. Tel. V. 480

— HOJE — Barbara La Marr, em — **A cidade eterna**, 8 actos monumentaes da First National.

Elianor Boardman, em — **Accusações sem palavras**

Buddy Messinger na engraçada comedia — MUDANDO A CASCA, 11º e 12º episodios, de LUCTANDO CONTRA O DESTINO.

Cine-Theatro AMERICANO — R. de Copacabana, 743 — Tel. Ip. 621

— HOJE — RICARDO CORTEZ em — **Pela tua felicidade a minha vida** —

Ruth Rolland, nos 10º e 11º episodios, de **RUTH, A VELOZ**

A optima comedia — TOLOS, HA MUITOS. (3698)

CINE PALAIS

Na Proxima Semana ! Na Proxima Semana !

JACKIE COOGAN (O "Gury" Prodigio) EM

O PEQUENO ROBINSON CRUSOE'

Uma interessante parodia do celebre romance de Daniel Joe

Film da *Metro-Goldwyn*, distribuido pela *Paramount*

EMPRESA VITAL RAMOS DE CASTRO

CINEMA POPULAR — Rua Marechal Floriano Peixoto, 99 a 103

HOJE! — ARTE, MULHER E DINHEIRO. Um trabalho empolgante interpretado por um conjunto de artistas celebres como Norman Kerry, Mary Philbin, 7 actos sensacionaes. — LUCTANDO CONTRA O DESTINO. 15ª série. Final. — AGORA OU NUNCA, 3 actos hilariantes, pelo inimitavel Harold Lloyd.

CINEMA PRIMOR — Avenida Passos, 119 — Tel. N. 5934

Programma para hoje, 20 e 21 de Junho: — Marion Davies, em YOLANDA. Superproducção em 10 partes de maravilhosas aventuras. — FORTUNATO SEM FORTUNA. Engraçadissima comedia da Fox, em 2 partes. — O REI GALANT. Film da Pathé New-York, em 4 partes. Ultimo episodio. — Segunda-feira: PELA TUA FELICIDADE A MINHA VIDA.

CINEMA MASCOTTE — Rua Archias Cordeiro, 230 — Meyer

HOJE! — Ramon Novarro, o galã impeccavel o idolo da téla, no mais sensacional dos seus trabalhos: FOGO, CINZAS... NADA. 7 actos admiraveis da "Paramount". — LUCTANDO CONTRA O DESTINO, 15ª série. Final. — EMPREITEIROS DE CUPIDO, 2 actos comicos. — Amanhã: Matinée ás 2 horas.

COMPRE UM TERRENO NO PARQUE DA ESTRELLA

Futuro suburbio do Rio de Janeiro, entre Rio e Petropolis, que nós nos encarregaremos de construir a sua casa.

Local de muito futuro, com communicações por estrada de ferro, por estrada de rodagem e por via fluvial.

Preço actual a titulo de reclame: lotes de 10x50 metros, a 600$000, 800$000 e 1:000$000 (juntos á estação), a prestações mensaes de 20$ e 25$000, com sorteios fiscalizados por meio de dezenas e centenas.

Brevemente a empresa iniciará uma serie de casas populares, a prestações para os compradores dos terrenos.

Grande Empresa Americanopolis. Proprietario, dr. Affonso de Oliveira Santos.

Agencia no Rio — Avenida Rio Branco, 129, 1º andar. Tel. Norte 2180 salas 3 e 4. — S. Paulo: — Rua Libero Badaró, 31, 2º andar, salas 12 a 17. Tel. Cent. 1974. Caixa postal, 1729. (2910)

...dax Yacht Club, terão inicio, em 21 do corrente, os festejos destinados aos socios concorrentes á regata da Liga Nautica de Veleiros.

Excursionismo

GREMIO EXCURSIONISTA NACIONAL

A secretaria communica aos associados que os srs. Renato S. Thiago, Aureo Stockler e Luiz Fragoso foram nomeados membros da commissão de syndicancia, assim como a inclusão no quadro social dos srs. Americo Martino e dr. José Gomide Junior.

— A proxima reunião realizar-se-á no dia 30 do corrente.

REMO

O MATCH YALE x HAWARD

New York, 19 (U. P.). — O betting nas regatas de hoje entre as equipes das Universidades de Yale e Haward, que devem realizar-se em New London, Connecticutt, é de 6 a 5 a favor da primeira.

ATHLETISMO

AMADORISMO !

Paddock corre em todos os paizes do mundo...

(Do "Très Sports")

Basket-ball

C. R. FLAMENGO

Primeiro jogo interestadual entre o Flamengo do Rio e o Club Esperia de São Paulo, no rink do primeiro.

Realiza-se no dia 21 do corrente, domingo, este importante jogo, o primeiro deste sport disputado no Brasil.

O Club Esperia, campeão de São Paulo, conta elementos de alto valor em seu quadro.

O C. R. Flamengo, campeão de 1919, é um dos quadros mais fortes do Rio.

O programma ficou assim organizado: ás 1 1/2 jogo entre os quadros secundarios do Club Esperia e do C. R. Flamengo; ás 20 1/2 horas jogo entre os quadros principaes do campeão do Torneio Initium de 1925, o C. R. Vasco da Gama e o vice-campeão, o Botafogo F. C.; ás 9 1/2 primeiro jogo interestadual entre os quadros principaes do Club Esperia de S. Paulo e do C. R. Flamengo.

A embaixada do Club Esperia partirá no segundo nocturno, ás 8 1/2 do dia 20 do corrente.

As commissões ficaram assim distribuidas: commissão de recepção: Dr. Borges Sampaio, Felix Vasconcellos, Rizo Baptista e Nelson Paulino; commissão de bilheteria, auxiliares: Frederico Schmith e Manoel Moreira; commissão de porta, auxiliares: Roberto Mello e Candido Costa; commissão de fiscalização, auxiliares: Emilio Mamede e Dario Mocer.

Haverá cadeiras numeradas ao preço de 5$000, e archibancadas ao preço de 3$000.

A entrada dos srs. associados será pessoal e se fará pelo portão da rua Guanabara. Os teams ficaram assim escalados, com as respectivas reservas: 2º team — Haroldo, Leite Pinto, Dario, Neves, Julio, Catilhina, Aloysio, Alberto, Amorim, Costa Leite, Castello; 1º team — Felix, Paulo, Rizo, Nelson, Saintive, Machado, Aymbiré, Gay, Athayde, Manoel Moreira e Marcio Franco.

BOX

ENTRE PESOS LEVE

New York, 19. (U. P.). — Realizou-se hontem nesta cidade um match de box entre os pugilistas de classe peso leve, Sid Terris e Pal Moran, a dez rounds, vencendo o primeiro.

WALKER x GREB

New York, 19. (U. P.). — O pugilista Mickey Walker, campeão mundial de peso meio medio, e Harry Greb, campeão mundial de peso medio, terão um encontro esta noite no Polo Grounds.

No caso de ganhar Walker, elle se tornará detentor de dois campeonatos, um o que já possue e outro o de peso medio, que está nas mãos de Greb.

O match será a 15 rounds.

TURF

A CORRIDA DE AMANHÃ NO DERBY-CLUB

Em outro logar, publicamos hoje o programma official da corrida que amanhã se realizará no hippodromo do Derby-Club. Embora nelle figure apenas um classico de secundaria importancia, esse programma, pelo numero de inscripções que reuniram os premios communs, em numero de oito, póde ser collocado entre os mais interessantes desta temporada. O primeiro pareo será realizado no meio-dia em ponto, realizando-se a respectiva pesagem ás 11 1|2 da manhã.

* * *

OS COLLOCADOS EM PRIMEIRO LOGAR NA ACTUAL TEMPORADA

(*Por Messedagla*)

Os collocados em primeiros logares na estatistica de victorias, referentes aos animaes, nacionalidades, proprietarios, jockeys, entrainers, criadores dos animaes nacionaes e importadores dos animaes estrangeiros, no periodo de 5 de abril a 14 do corrente, inclusive:

Animaes:

Palmella — De propriedade do sr. A. T. de Mesquita e importado pelo sr. Carlos Coutinho. Collocações: Seis victorias, 3 segundos e 1 terceiro logares. Premios levantados — 19:890$000.

Nacionalidades:

Brasil — Collocações: — 55 victorias, 55 segundos, 56 terceiros e 10 quartos logares. Premios levantados — 302:215$.

Estados:

S. Paulo. — Collocações: — 24 victorias, 23 segundos, 16 terceiros e 3 quartos logares. Premios levantados — 153:545$.

Collocações: — 10 victorias, 4 segundos e quatro terceiros logares. Premios levantados — 74:760$.

Collocações: — 10 victorias, 3 segundos e 1 terceiro logares. Premios levantados — 34:690$.

Proprietarios:

Dr. Linneu de P. Machado. — Collocações: 10 victorias, 10 segundos e 3 quartos logares. Premios levantados: 53:075$.

Jockeys:

A. Feijó. — Collocações: — 14 victorias, 11 segundos e 14 terceiros. Premios levantados: 63:830$.

Entrainers:

J. Paula Mendes: — 12 victorias. Premios das victorias: 37:000$.

Criadores:

Dr. Linneu de P. Machado. — 23 victorias. Premios das victorias: 126:800$.

Importadores:

Carlos Coutinho. — 7 victorias. Premios das victorias: 57:300$.

* * *

EM TORNO DA MORTE DE JOSÉ DE PINO

Recebemos a seguinte carta, assignada pelo sr. Cordovil Monteiro:

"Permitta que venha occupar a sua preciosa attenção, pedindo-lhe a finesa de rectificar a sua noticia referente ao fallecimento de José de Pino.

Aos cuidados desse entraineur estiveram, por pouco tempo, alguns dos meus animaes, sendo forçoso retiral-os de seu poder, em virtude da molestia pertinaz que o impedia de tratal-os convenientemente. De suas mãos passaram elles para as do lapidavel Arlindo Silva, o qual foi sob a provecta direcção deste mallogrado profissional, que meus animaes alcançaram os bellos triumphos que, não só deram-me bons momentos de emocionante alegria, como tambem ao nosso publico turfista, que se enthusiasmava em todos os prelios em que os mesmos se achavam envolvidos.

Esta corrigenda que, peço-lhe a fineza de acceitar, inserindo-a na secção do turf, que em tão boa hora lhe foi confiada, apenas tem por fim não confundir as glorias de dois profissionaes: o primeiro, o hespanhol que assolou esta capital em 1918, victimando Arlindo Silva e o meu jockey, de então, o habil e estimado Joaquim Coutinho.

O desapparecimento daquelle amigo leal e dedicado, correcto cumpridor de seus deveres, incapaz de uma traição trouxe-me profundo desgosto, contribuindo decisivamente para o meu affastamento do turf."

* * *

REUNIU-SE A COMMISSÃO CENTRAL DOS CRIADORES

Reuniu-se quarta-feira ultima a commissão Central dos Criadores do Cavallo Puro Sangue.

Depois de ter tomado conhecimento dos resultados das provas officiaes disputadas ultimamente nesta capital, a commissão resolveu approvar os programmas dos classicos e grandes premios apresentados pelo Jockey-Club de São Paulo e Jockey-Club Paranaense.

A commissão resolveu, tambem, lançar na acta da sua sessão votos de congratulações com o Jockey-Club de Pernambuco pela deliberação tomada de realizar duas exposições, por anno, de animaes de puro sangue, e com o sr. Frederico J. Lundgen pela victoria do cavallo Tupan na grande prova Cruzeiro do Sul.

* * *

VARIAS NOTICIAS

De accordo com o projecto que hontem publicamos, serão hoje, á hora do costume, recebidas inscripções para o programma da corrida que o Jockey-Club realizará no ultimo domingo deste mez.

—:— Morreu no mez de maio passado, no Haras Santa Gertrudes, de propriedade do sr. Guilherme Prates, a egua Queen Hampton, nascida na Inglaterra em 1904, por Queen's Birthday e Lady Merry por Mery Hapton, em Lady Downe por Speculum.

—:— Os cavallos Pertinaz e Engeitado que vinham correndo nas nossas pistas com a blusa do sr. Octavio Goulart acabou de passar á exclusiva propriedade do sr. Luiz Alves de Castro. No seu compromisso de amanhã o primeiro dos referidos animaes voltará a ser montado por C. Ferreira.

A egua Caravana, que está inscripta no mesmo pareo que o filho de Index, terá desta vez a direcção de Armando Rosa.

—:— Montado por Charles Gray, que chegou ante-hontem de São Paulo e que será o seu piloto no grande Dezeseis de Julho, trabalhou hontem no Jockey-Club, o cavallo Printer, ganhador de varias carreiras naquella cidade. Printer, conduziu-se bem nesse exercicio.

—:— Quando, hontem, galopava na pista de São Francisco Xavier montada por Carmelo Fernandez, mancou gravemente a potranca Vencedora.

—:— Chegarão hoje da capital paulista os animaes Gallipá, Dama de Espadas, Tizon e Baluarte. Os dois primeiros vêm acompanhados por Juvenal Vieira e os dois ultimos por George Lupp.

—:— O cavallo Anthentico, ha pouco adquirido em Buenos Aires por cerca de 100:000$000 para uma coudelaria paulista, estará entre os concurrentes do grande premio Dezeseis de Julho. Ainda hontem Authentico esteve no Jockey Club onde trabalhou na distancia de 2.400 metros, tendo agradado muito a sua acção.

COSTUMES de finas casemiras, pura lã a 99$700; sob medida, réis 119$700; corte para terno, 62$700; capas de gabardine almofadinhas a 120$ e 150$; sobretudos baratissimos — Ultimo mez da grande bonificação da ALFAIATARIA SANTOS DUMONT 192, rua 7 Setembro 192. (3078)

AO PUBLICO
A Empreza Brazileira de Diversões
Electro Ball-Cinema

A directoria da Empreza Brazileira de Diversões, em attenção ao publico que a distingue frequentando o seu conhecido estabelecimento, Electro Ball-Cinema, e por deferencia ás autoridades a que se acha o mesmo subordinado, afim de desfazer a má impressão causada pelas noticias ha 24 horas publicadas sobre uma scena de pugilato occorrida fóra do recinto do Electro Ball-Cinema, pois deu-se a mesma na avenida Gomes Freire esquina da rua Visconde do Rio Branco, requereu e obteve sem favor das autoridades do 4º Districto Policial, o attestado abaixo no qual se verifica que dentro do Electro Ball-Cinema nunca se deu nenhuma desordem, conflicto ou qualquer outro facto que exigisse a intervenção das autoridades policiaes. O attestado referido consta da petição seguinte:

"Exmo. sr. dr. delegado do 4º Districto Policial: — A Empreza Brazileira de Diversões, sociedade anonyma, cuja séde é á rua Visconde do Rio Branco n. 51, proprietaria do Electro Ball-Cinema, precisa e pede a bem dos seus interesses que v. ex. se digne de mandar attestar junto a este o seguinte: Si desde o inicio de seu funccionamento até a presente data, tiveram as autoridades desse Districto qualquer motivo para directa ou indirectamente, por clamor publico ou queixa, intervir ou tomar qualquer providencia no sentido de restabelecer ou manter a ordem publica no recinto do estabelecimento. Pede deferimento."

O delegado dr. Sylvestre Machado lavrou o seguinte despacho: "Informe-se e atteste-se."

O commissario sr. Alberto Torres Quintanilha assim cumpriu o referido despacho:

"Pelas informações que tenho não consta ter havido em qualquer época facto algum na Empreza Electro Ball-Cinema, sita á rua Visconde do Rio Branco n. 51, em que a policia deste Districto tivesse occasião de intervir, o que attesto". (X 3693)

SEM FIO

Conselhos de proveito aos amadores da T. S. F.

OS RECEPTORES DE DUAS LAMPADAS

Além dos circuitos que temos ennunciado em nossas edições anteriores, ha ainda um outro, um tanto mais complicado, mas dando resultados excellentes, é o que vae no clichê abaixo:

E' possivel, pelo emprego apropriado de um transformador

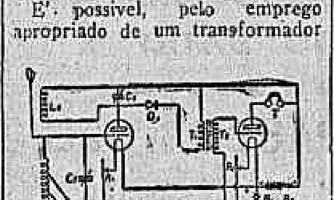

T1 T2, augmentar a intensidade do signal, quatro ou cinco vezes mais.

Observa-se na figura, que o alto falante, shuntado por um condensador C4, de 0.002 m. f. está convectado no circuito de placa da primeira lampada. A segunda lampada, serve á detecção, e as correntes de baixa frequencia que passam no circuito de placa se afastam pelo primario T1, do condensador T1 T2. O secundario T2, está comprehendido no circuito de antena e imprime potenciaes de baixa frequencia sobre a grade da primeira lampada.

Esta lampada, amplifica as correntes de baixa, as quaes passam, em seguida, no alto falante ou no phone.

IRRADIAÇÕES DE HOJE DA RADIO SOCIEDADE

(Onda: 400 metros)

12,15 — "Jornal do Meio-Dia" (noticiario da Radio Sociedade para o interior do Brasil).

17 horas — Musica leve, pela orchestra da Radio Sociedade.— "Quarto de Hora Infantil", pela "Tia Joanna". — "Jornal da Tarde", (noticiario).

20,30 — Lição de physica, pelo professor Francisco Venancio Filho. — Lição de inglez, pelo professor Luiz Eugenio de Moraes Costa. — Noticias. — Notas de sciencia. — Ephemerides Brasileiras de Barão do Rio Branco. — Poemas brasileiros, etc.

O PROGRAMMA DE HOJE DO RADIO CLUB DO BRASIL

S. P. E. Praia Vermelha, estação da Repartição Geral dos Telegraphos, com onda de 312 metros, irradiará hoje o seguinte programma do Radio Club do Brasil:

1 hora — Abertura e encerramento das bolsas do café, assucar, algodão e cotações cambiaes.

A's 4 horas — Previsão do tempo e serviço de informações telegraphicas da Agencia Americana.

4,05 — Irradiação do concerto das senhoritas Marina e Lourdes Milone, que se realiza no Instituto Nacional de Musica, com o seguinte programma:

Primeira parte

I — Vieuxtemps — Concerto, op. 37; II — A. Nepomuceno — "Nocturno", J. Nunes, "Marionettes"; III — Chopin — "Ballades op. 23".

Segunda parte

I — Schbert — "Ave Maria"; II — Vecsey — "Humoresque"; III — Paderewski Kreisler — "Minuetto"; IV — Wieniawski — "Carnaval russo"; V — Liszt — "Tarantella" (Venezia e Napoli).

Das 7 ás 8,50 — Concerto da orchestra do Hotel Central. — Movimento commercial do dia.— Noticias telegraphicas. — Previsão do tempo (serviço da noite) notas de interesse geral.

Das 21 horas em deante — Audição vocal e instrumental de musica franceza, com o concurso dos conhecidos cantores lyricos, barytono Paulo Rodrigues e soprano Manoelita de Souza Bandeira; dos professores Alfons Ungerer, Oswaldo Allioni e Leo Gehering e da orchestra do Radio Club do Brasil, que interpretarão Massenet, Saint-Saens, Delibes, Debussy e Gounod.

Primeira parte

1 — Massenet — "Herodiade", fantasia, pela orchestra do Radio Club.

2 — Massenet — Solo de piano, pelo professor Leo Gehering.

3 — a) Debussy — "Beau soir"; b) Massenet — "Nuit d'Espagne", canto, pelo barytono Paulo Rodrigues.

4 — Santi-Saens — "Le Cygne" — Solo de violoncello do professor O. Allioni.

5 — Gounod — "Fausto", aria das joias, canto, pela soprano Manoelita Souza Bandeira.

6 — Saint Saens — "Sanson et Dalila" — Primtemps qui commence, pela orchestra.

Segunda parte

1 — Sant Saens — "Dansa macabra", pela orchestra do Radio Club do Brasil.

2 — a) Leo Delibes — "Lakmé"; b) "Obstination", canto, pelo barytono Paulo Rodrigues.

3 — Solo de piano, pelo maestro Leo Gehering.

4 — Massenet — "Thais", Meditation, solo de violino, pelo professor A. Ungerer.

5 — Massenet — "Manon", Regerts de Manon, canto, pela soprano Manoelita Souza Bandeira.

6 — Leo Delibes — "Copelia", Suito, pela orchestra do Radio Club do Brasil.

TRINOZ — DE — Ernesto Souza. Reconstituinte estomacal. TONICO DO SYSTEMA NERVOSO. MELISSA. GERVÃO. NOZ MOSCADA. ANIZ.

Applicado em casos chronicos que já levavam o doente ao desanimo, o TRINOZ tem dado resultados sorprehendentes. Pessoas que tinham mesmo verdadeiro horror á comida, sentam-se hoje á mesa com satisfação.

(Ap. D. N. S. P. N. 325 a 10|917)

Com prazer a gente come, Tomar TRINOZ é ter fome. (9428)

Ultima Hora
CHAPÉOS PARA SENHORA.
CHAPELARIA VARGAS recebeu lindos modelos, fôrmas, tecidos, flôres, etc.
Rua 7 de Setembro 120. Proximo á Rua Uruguayana. (2736)

PÓ DE ABYSSINIA EXIBARD
Sem Opio nem Morphina. Muito efficaz contra a ASTHMA Catarrho, Oppressão
35 Annos de Bom Exito. Medalhas Ouro e Prata. E. FERRÉ, BLOTTIÈRE & Cie. 6, Rue Dombasle PARIS. E BOAS PHARMACIAS (2851)

EDITAES

PREFEITURA DO DISTRICTO FEDERAL

Directoria Geral do Patrimonio

EDITAL

De ordem do sr. Director Geral do Patrimonio, faço publico para conhecimento dos interessados, que Luiz Catanheda de Carvalho Almeida requereu titulo de aforamento do terreno de marinhas á praia da Gavea s|n.

De accordo com o decreto numero 4.105, de 22 de fevereiro de 1868, convido todos aquelles que forem contrarios a essa pretenção a apresentar protesto nesta Directoria Geral, com documentos que comprovem suas allegações, no prazo de 30 dias, findo o qual a nenhuma reclamação se attenderá, resolvendo-se como fôr de direito.

1ª Secção, 16 de Junho de 1925. — O chefe, *Arthur A. Machado*. (X1896).

SECÇÃO LIVRE

CALÇADOS ?!...
Não comprem sem primeiro visitar as grandes exposições da "AFRICANA" — Rua da Carioca, 12

Club dos Democraticos

Fundado em 1867
"CASTELLO"
Rua do Passeio n. 62
— RIO DE JANEIRO —

IMPONENTES E BRILHANTISSIMAS

"FESTAS JOANINAS"

Em 23 de Junho de 1925

Patrocinadas pelo

SEMPRE INVENSIVEIS

Dedicada aos artistas da COMPANHIA ARMANDO DE VASCONCELLOS.

LORD PYRAMIDAL
1º Secretario.

PRINCIPE DAS GAFFES

O embaixador Roças bate o "record" das gaffes deste anno

Foi notada e muito commentada entre brasileiros e diplomatas estrangeiros a ausencia do embaixador do Brasil no Chile, sr. Abelardo Roças, na missa de 7º dia por alma da senhora Cruchaga Tocornal, esposa do ex-embaixador do Chile e irmã do sr. Matte Gormaz, actual ministro das Relações Exteriores do paiz amigo.

Não é a primeira vez que o sr. Roças demonstra a sua ignorancia dos elementares deveres de cortezia diplomatica. No discurso que pronunciou no banquete que lhe foi offerecido no Gloria Hotel, nem sequer mencionou o nome do Chile, paiz para onde vae como representante do Brasil.

S. ex., incontestavelmente carece de "savoir faire" diplomatico e não é conhecedor do seu officio.

Um discipulo do Barão do Rio Branco.

(De "O Jornal", de hontem).

J. SOUZA MARTINS

J. Souza Martins, estabelecido á rua do Acre n. 40 — Sobrado, communica á praça e a seus amigos que não tem dividas e convida a quem se julgar seu credor que compareça a seu escriptorio acima para ser immediatamente pago. O declarante faz publico que não tem a menor relação com a firma "J. Souza Martins & Cia.", da rua da Alfandega n. 137, e que só foi socio da firma Martins, Barzan & Comp., em liquidação. — *J. Souza Martins — João de Souza Martins.*

Rio, 16—6—1925. (X1857)

Sanatorio de S. Sebastião
(CASA DE SAUDE)
Operações em geral. Gynecologicas e Obstetricas. Não recebe doentes de molestias transmissiveis.
Tels. N. 790 — 260 — 3215 — B. M. (6939)

SOB.:. ASSEMBL.:. GER.:.

Hoje sess preparatorio para approvação dos pareceres das 1ª e 2ª CComm:. do PPed:., ás 20 horas. O Ser. H. Figueiredo. (X 2992)

CONS.:. GER.:. DA ORD.:.

Hoje, 20 do corrente, sess:. ordin:. — *Camargo*, Gr:. Secr:. Ger:. da Ord:. (X 3673)

DECLARAÇÕES

A' PRAÇA

Mayrinck & Comp., estabelecidos á Rua Buenos Aires, n. 84, com o commercio de importação de artigos de modas e tecidos em geral, communicam a esta praça e ás demais onde mantêm transacções commerciaes, que, conforme escripturas de alteração de contracto lavrados em notas do Tabellião Castro e registradas na Junta Commercial sob os ns. 98.759 e 99261, retirou-se da sociedade, na melhor harmonia e embolsada de seu capital e lucros, a socia commanditaria Exma. Sra. D. Zuleika de Mayrinck, entrando para a mesma sociedade, como socio solidario o seu antigo auxiliar sr. Agostinho Machado Mesquita e como socios commanditarios os seus prestimosos amigos srs. Thomé A. da Motta e Antonio Vieira Sobrinho.

Rio de Janeiro, 17 de junho de 1925 — *Mayrinck & Comp.*

Confirmamos a declaração supra.

Henrique de Mayrinck.
Agostinho Machado Mesquita.
Zuleika de Mayrinck.
Thomé A. da Motta.
Antonio Vieira Sobrinho. (X3498)

IDEAL CLUB SUBURBANO

De ordem do sr. presidente, convoca-se uma assembléa geral extraordinaria, para o dia 20 do corrente, ás 8 horas da noite, na séde social afim de modificar-se os estatutos e o nome da sociedade e transferir a séde do mesmo club (artigo 28, 30 e paragrapho unico do artigo 31 dos Estatutos).

Rio, 17 de junho de 1925 — O secretario. (X 3559)

ANNUNCIOS

Dr. Silvino Mattos, laureado especialista em dentaduras e pontes. — Preços razoaveis, Rua 7 de Setembro 231. Phone: Central 1.555. (X 2974) R

Pharmaceutico

Offerece seus serviços para esta capital e Estados. Cartas a J. M. — Caixa Postal n. 1667. (X 3627)

PREDIOS

Alugam-se o da Praça Tiradentes 8, centro commercial, e o da Estrada Velha da Tijuca 39, este com chacara. Trata-se na rua General Camara 26, loja, com o corrector Moniz. (X 3643)

IPANEMA

Aluga-se magnifico predio acabado de construir, no melhor ponto, Rua Prudente de Moraes n. 11 (praça). Tem seis quartos e garage. Chaves ao lado no n. 23. Informações pelo telephone n. 264 Ipanema. (X 3651)

PHARMACIA

Vende-se uma boa. Informações com o sr. Salo, até ao meio dia. — Visconde Itauna n. 80, 1º andar. (X 3680)

"VENDEUSES"

Para uma nova casa de artigos de luxo, precisam-se de moças sérias, educadas e bonitas. Exigem-se referencias. Tel. N. 3202, com o sr. Luiz. (X 3679)

RIFA

Ficou transferido para 15 de julho proximo, a rifa de um córte de setim azul, que devia realizar-se a 27 do corrente. (X 2942)

Para aquecer os pés
De 14$000 para cima
CASA OSWALDO CRUZ
RUA 7 DE SETEMBRO, 213 (X 3661)

Socio capitalista

Pessôa que dá amplas referencias de sua boa conducta, procura um com quinze contos de réis, para negocio sério, de artigo de lei, liquidado, que dá um lucro minimo, mensal, de cinco contos de réis. O annunciante tem longa pratica do negocio em apreço. Para mais detalhes escrever a Socio, para o escriptorio deste jornal. (X 2937)

SALA

Aluga-se uma para modista ou consultorio á rua Gonçalves Dias 13, 1º. (X 2757)

Casa á rua Paysandú n. 21

Aluga-se com mobilia, para familia de tratamento; informações no Banco Commercial do Rio de Janeiro, á rua Primeiro de Março n. 81. (X 2955)

Cabellos brancos

Remettem-se fórmulas gratis para côres castanha e preta. Carta com enveloppe prompto para resposta. Rua do Cupertino n. 7, Quintino Bocayuva, Rio. (X 3637)

Terreno no Cabuçú'

Vende-se um, 33 x 102, á rua Zizi, por 6:500$000. Trata-se á rua Maria Flora n. 18, Engenho de Dentro, com o sr. Bastos. (X 3639)

Pratico de pharmacia

Precisa-se de um que dê informações de sua conducta; para tratar na rua S. Luiz Gonzaga n. 248. — Pharmacia São Jorge. (X 3631)

Inspector de alumnos

Precisa-se de um que seja educado e instruido, bem como affeito á vida collegial. Exigem-se bons attestados de idoneidade moral. Os candidatos deverão dirigir-se ao dr. J. Accioli, á Avenida Koeler 40, Petropolis. (X 2945)

Madeiras usadas

Vendem-se da demolição do theatro Carlos Sampaio, nos terrenos da Exposição — Parque das Diversões. (X 2988)

Preço de occasião

CASA

Vende-se uma com dois quartos, duas salas, cozinha, etc., está vasia e reformada, á rua Domingos Freire n. 44, Todos os Santos. Trata-se á rua Moncorvo Filho n. 16, serraria, com o sr. Meirelles, das 12 ás 16 horas. (X 3654)

Optimo emprego de capital

AOS CAPITALISTAS

Vende-se o grande predio assobradado, da rua Camerino n. 97; medindo de frente 14,80, tendo de fundos 92 metros; não tem contrato; entrega immediata; a venda é livre e desembaraçada. Ver e tratar no mesmo. (X 2990)

Prof. Dr. Octavio de Andrade
Especialista de senhoras

Cura rapida das hemorrhagias, suspensão, atrazos, vomitos, enjôos, etc., processo proprio, não conhecido. Rua Sete de Setembro n. 219, das 10 ás 11 e de 1 ás 4 horas. Tel. 1591 C. (X 2938)

QUARTO

Aluga-se um mobilado, na rua Carlos de Carvalho n. 28, sobrado. (X 3699)

THEATRO MUNICIPAL
Concessionario - WALTER MOCCHI
HOJE, Sabbado, 20 de Junho, ás 21 horas - 2º CONCERTO DE ASSIGNATURA
PRIMEIRO RECITAL CHOPIN
EXECUTADO PELO MAIOR INTERPRETE:
BRAILOWSKY
PREÇOS DAS LOCALIDADES. — Frisas e camarotes de 1ª, 60$; camarotes de 2ª, 30$; poltronas, balcões de 1ª e 2ª fila, 10$; balcões outras filas, 7$; galerias...
Amanhã, domingo, 21 de junho — VESPERAL, ás 16 horas — EXTRAORDINARIO PROGRAMMA (X 2962)

COPACABANA CASINO-THEATRO
HOJE — Sabbado — HOJE
DIA DE MODA
DINER E SUPER DANSANTS — PAN-AMERICAN — JAZZ BAND
Quartas e sabbados, ás 21 horas — é permittida a entrada no GRILL-ROOM, aos cavalheiros de smoking ou casaca.
NA TELA, ás 21 horas "CASTA", producção First National Pictures, em 7 partes.
Protagonista: KATHERINE MAC DONALD.
POLTRONAS, 2$000; CAMAROTES e BAIGNOIRES, 10$000.
Poltronas, 2$000; camarotes e baignoires, 10$000. (X 3103)

THEATRO MUNICIPAL
Sociedade de Concertos Symphonicos
(HOJE) 20 DE JUNHO (HOJE)
A'S 16 HORAS — 1º Concerto da 2ª Serie Official — A'S 16 HORAS
Grande orchestra sob a regencia do maestro Francisco Braga.
— PROGRAMMA —
I — BEETHOVEN — 6ª Symphonia (Pastoral); II — CARLOS GOMES — Preludio de "Lo Schiavo" (1º acto); III — GRIEG —; IV — R. WAGNER — Ouverture dos "Mestres Cantores".
Preços — Frisas e camarotes, 50$; poltronas, 10$; balcões, 8$; galerias, 3$000.
AVISO — Está aberta a inscripção para "socios protectores". Séde Social: Praça Tiradentes, 66, 2º andar.
O 2º concerto da 2ª serie, realizar-se-á no proximo sabbado, 27 do corrente. Bilhetes á venda na bilheteria do theatro.

Portuguezes !...
HORAS DE ENCANTO VOS ESPERAM
(Amanhã, domingo)
no CINEMA AVENIDA
com esse film bellissimo que é
O FADO

Qual é a canção de Portugal que melhor póde dizer todo o sentimento da raça?
Vós o sabeis e
(Amanhã, domingo)
o vereis no
CINEMA AVENIDA
indo apreciar o bello film da Empreza de Films de Arte Portugueza

O FADO

Musica deliciosa, scenas emocionantes, interpretação estupenda de
Eduardo Brazão e Emma de Oliveira
serão o vosso grande prazer
(Amanhã, domingo)
no CINEMA AVENIDA
com o mais emocionante dos films portuguezes
O FADO

TRIANON
HOJE Grandiosa VESPERAL ás 4 horas
Sessões ás 8 e 10 horas
A PEÇA VICTORIOSA - E chentes consecutivas
Cala a bocca, Etelvina!
Engraçadissima comedia em 3 actos de Armando Gonzaga.
LIBORIO — PROCOPIO FERREIRA — ETELVINA ITALIA FERREIRA.
Deslumbrante montagem — Moveis de Moreira Mesquita — Luzes da Casa Braga.
Amanhã, ás 4 horas — CALA A BOCCA, ETELVINA. (3236)

Theatros da Empreza Paschoal Segreto

S. JOSÉ — Companhia de Comedias LEOPOLDO FRÓES
HOJE A's 8 3|4 HOJE
Leopoldo Fróes e a sua companhia representam a comedia em 3 actos, original do distincto escriptor paulista Antonio Fonseca:
O PRINCIPE DOS GATUNOS
DR. LUCIANO DE SOUZA / DR. LUCIANO GUIMARÃES — Leopoldo Fróes
O espectaculo terá inicio com a representação da comedia em 1 acto, original de Heitor Modesto:
A VERDADE NO FUNDO DO POÇO

CARLOS GOMES — Companhia Nacional de Burletas Garrido. Direcção artistica de Victor Pujol.
HOJE — ás 7 3|4 e 9 3|4 — HOJE
ALDA GARRIDO interpretará a burleta de Victor Pujol, musica original e compilada, do maestro Sá Pereira:
(No Collegio da Marocas)
ZEFERINA — ALDA GARRIDO
TRAIRA — AMERICO GARRIDO
GRANDE EXITO DE TODA A COMPANHIA

Reapparece no publico carioca, no Theatro João Caetano (ex-S. Pedro), a Companhia Nacional de Revistas do Theatro S. José, com a revista da parceria Bittencourt-Menezes — SE A MODA PEGA...
CINEMA MODERNO — "Só p'ra moer", comedia em 2 actos; "Os lances da vida", drama em 6 actos e "O Rei Galante" (6º episodio). (X 1995)

Theatro Republica — Companhia Portugueza de operetas de que faz parte Auzenda de Oliveira — Armando de Vasconcellos
HOJE A's 8 3|4 HOJE
A opereta em 3 actos
A LEITEIRA DE ENTRE-ARROYOS
PAULINA — AUZENDA DE OLIVEIRA
Amanhã — Matinée e noite — A LEITEIRA ENTRE ARROYOS.
2ª-feira — ULTIMA VALSA. A 2ª recita de assignatura. (X 3658)

Theatro Recreio — Empreza: Pinto & Neves

COMIDAS, MEU SANTO!...

Amanhã - grandiosa matinée ás 2 3|4

Dias 22, 23 e 24 nos jardins do theatro, grande fogueira de São João Rs. 1:000$000 ao primeiro que a apagar. A fogueira estará acesa das 7 1|2 ás 11 horas da noite.

CURA DA HYDROCELE

Agradecimentos e attestados medicos

Ha muito submetti-me ao processo de cura de hydrocele sem operação, descoberto pelo DR. LEONIDIO RIBEIRO e declaro que fiquei radicalmente curado. — *Dr. Eustachio de Carvalho*, medico da Saude Publica de Pernambuco.

Declaro estar radicalmente curado de uma antiga hydrocele, com uma unica applicação do processo sem operação do DR. LEONIDIO RIBEIRO. — Coronel *Buicão Vianna*, medico e deputado em Florianopolis.

Venho espontaneamente agradecer ao DR. LEONIDIO RIBEIRO a cura em mim realizada, de uma antiga hydrocele pelo seu processo sem operação. — General *Caetano de Albuquerque*, ex-presidente de Matto Grosso.

Espontaneamente venho a publico para agradecer ao meu distincto collega DR. LEONIDIO RIBEIRO a cura brilhante em mim realizada, ha muitos annos, de uma antiga hydrocele, pelo seu processo sem operação. — *Dr. Alvim Horcades*, medico no Rio de Janeiro.

Tenho muito prazer em agradecer a cura de uma hydrocele em mim realizada, pelo processo sem operação, do DR. LEONIDIO RIBEIRO. — Commendador *Gregorio Garcia Seabra*.

Venho agradecer a brilhante cura em mim realizada pelo especialista DR. LEONIDIO RIBEIRO de uma hydrocele grave, sem operação cortante. — *Dr. Aloysio Paiva Lima*, medico legista em São Paulo.

Não quero deixar mais tempo sem agradecer ao DR. LEONIDIO RIBEIRO o esplendido tratamento que empregou para curar-me de uma hydrocele sem o menor soffrimento. — Coronel *Arthur Menezes*, intendente do Districto Federal.

Tenho immensa satisfação em agradecer publicamente ao DR. LEONIDIO RIBEIRO a cura em mim realizada, de uma hydrocele, sem ter soffrido dôr nem febre. — *Dr. Milton Cruz*, engenheiro e professor do Collegio Militar.

O DR. LEONIDIO RIBEIRO, especialista na cura de hydrocele pelo seu processo sem operação, sem dôr nem febre, não prejudicando o doente interromper suas occupações habituaes, dá consultas diariamente, á rua São José n. 19, das 3 ás 4. (X 3635)

OURO!...

COMPRA-SE

Ouro a 9000 réis a gramma, esta é a offerta do REI DO OURO, Rua Uruguayana, 9, perto da Carioca.

Compra-se ouro de qualquer quilate mesmo quebrado.

Platina a 70$ a gramma.

Prata-moeda 80 % e 200 % de agio.

Pratarias antigas de 200 a 1000. — Joias com brilhantes fazemos vantajosas offertas; não vendam sem consultar o REI DO OURO no Thesouro do Castello — Brilhantes grandes paga-se a 2, 3 e cinco contos o quilate — RUA URUGUAYANA N. 9, perto da Carioca. (X 2.999)

ENCERADOR

Calafetar, raspar e encerar assoalhos. Rua Senador Euzebio n. 84. — Telephone Norte 3451. Manoel Silveira. (X 2833)

Caixas de pinho do Paraná

Vende-se qualquer quantidade, de todos os tamanhos. Dirigir-se á caixa postal n. 2.523. — RIO. (X 2951)

SALA E QUARTO

Aluga-se sem mobilia, independente, em casa de pequena familia allemã. Prefere-se cavalheiros. Avenida Mem de Sá n. 37. (X 2946)

COPACABANA

Aluga-se dois quartos, mobilados, para casal ou rapazes, com pensão. Rua Dias da Rocha n. 28. Ipanema 740. (X 3628)

PETROPOLIS

Vende-se boa casa e grande terreno. Informações: Buenos Aires, 49, Banco, das 15 1|2 ás 16 1|2 horas. (X 975)

CÃES DO PORTO

Acceitam-se propostas para arrendamento do predio á Avenida Cães do Porto ns. 85|85, de tres pavimentos, area 500 metros quadrados, com plataforma sobre a linha ferrea, fronteiro ao armazem n. 5. — Companhia de Administração Garantida. — Rua da Quitanda n. 68. (X 3089)

PULSEIRA PERDIDA

Perdeu-se entre as ruas Primeiro de Março, Avenida, Sete de Setembro e Uruguayana, uma pulseira de platina, brilhantes, com perolas e brilhantes. Gratifica-se a quem entregar ao sr. Henrique Braga, na pensão da Assembléa. (X 3660)

Avenida Atlantica

American couple returning to States for visit, will rent their comfortable well furnished house on Avenida Atlantica near post 4, for six months or longer. Has all conveniences; China, Silver Linen, large refrigerator, two pianos, large Victrola, garden, Veranda. Garage. Telephone afternoons for appointment, Ipanema 77. (X 2984)

Avenida Atlantica

Casal americano, em viagem de visita aos Estados Unidos, aluga sua confortavel e bem mobilada residencia, situada na Avenida Atlantica, perto do posto 4, por seis mezes ou mais. Tem todas as conveniencias. Louças, prataria, roupa de cama e mesa, grande geladeira, piano novo, Victrola, jardim, varanda, garage. Telephone Ipanema 77, á tarde. (X 2984)

Amidos e Dextrinas

Fabricação esmerada, para todos os fins; especialmente para a Fecularia Santa Isabel, Rua Gomes Carneiro n. 105. Telephone Norte 3265. (2541)

Leite de mamão

Compra-se qualquer quantidade, e ensina-se o processo de colheita. — Dr. Raul Leite & Cia. — Rua Gonçalves Dias n. 73. — RIO. (5992)

DENTISTAS

Cadeiras, motores, chicote e corda. Pressão e apparelhos. Morrison. Vendas a prestações. — Rua do Carmo n. 34, esquina da rua Sete. (X 2965)

Plantas fructiferas

As mais variadas especies de variedades unicamente de grande producção, só as podereis encontrar nos Premiados Estabelecimentos de Viticultura e Pomologia de Francisco Marengo, os unicos competentes nesse genero no Brasil. Peçam lista descriptiva das variedades e respectivos preços a Francisco Marengo — Caixa Postal n. 805. — S. Paulo. (2581)

Bocca do Matto

Vende-se grande palacete moderno, com terreno, bonde á porta. Informa-se á rua Uruguayana n. 95. — Figueiredo. (X 2967)

Terreno, Pereira Nunes

Vende-se um alto, 24 x 77, entre os n. ... Rua Uruguayana n. 95. — Figueiredo. (X 2967)

RIFA

Fica transferida para o dia 30 do corrente, a de um violoncello que devia extrair-se no dia 20 de junho. (X 3634)

Armazem e morada

Com sete annos de contrato, no melhor ponto de Villa Isabel, trespassa-se; informações á rua S. João Baptista n. 1840, das 4 ás 16 horas. (X 2544)

OFFICINA PARA PEQUENAS INDUSTRIAS

Traspassa-se um armazem da rua do Senado, com installações de força e luz, motor e transmissões para pequenas industrias, com todas as licenças pagas. Tratar com o sr. Luiz Vianna, á rua Pedro I n. 14, 2º andar. (5235)

Ford

O CARRO UNIVERSAL

Informações

ESCRIPTORIO CENTRAL

RUA 13 DE MAIO, 32

Wilson King & Co. Ltd.

Agentes autorisados (8533)

CHAPÉOS

Grande e variado sortimento de feltros a 25$000, e outras altas novidades para o inverno, encontram-se na Avenida Rio Branco n. 173, em frente ao Hotel Avenida. (X 3668)

PENSÃO

Traspassa-se uma no melhor ponto de Copacabana, já bastante conhecida. Tem 14 commodos. Pagamento conforme se combinar. Cartas no escriptorio desta folha a Jones. (5234)

LEQUES

para noivas e para toilette, ultimas novidades

Montam-se e concertam-se leques como na Europa

Casa Grão Turco

Ouvidor, 96. Tel. N. 4034. (3493)

CASA

Compra-se uma em rua transversal ao Cattete ou rua Conde de Bomfim, que tenha tres quartos e mais dependencias, com terreno ao lado. Carta com preço a W. C. neste jornal. (X 3641)

BEIRAMAR

Vende-se um solido predio de tres pavimentos, proprio para familia de tratamento, situado no melhor local da Avenida Beiramar. — Trata-se na rua do Russell n. 166. (X 2933)

AUTOMOVEL

Studebaker, de friso, vende-se, prompto para entrar immediatamente no serviço da praça. Rua da Carioca n. 41, 1º andar, sala 4, com o sr. Carlos Taveira, das 10 ás 11 horas da manhã. (X 2934)

Só beneficio

Vives espalhando, aos soffredores deste mundo inteiro.

Mandeis endereço a O. Costa, indicando o vosso soffrimento. Caixa Postal 2.745. Rio. Não é preciso sello. (3558)

Circulo esoterico

São convidados todos os irmãos do Circulo Esoterico da Communhão do Pensamento, que desejarem assistir á inauguração de seu Templo, a realizar-se a 27, 28 e 29 do corrente, em S. Paulo, á rua Rodrigo Silva n. 23. Roga-se procurar convites na redacção d'"O Pensamento". O Supremo Conselho da Ordem desde já agradece o comparecimento. (X 3629)

CASA

Aluga-se uma na rua Figueira n. 24, estação S. Francisco. Trata-se na Casa Fiel. (5226)

Assombro nunca visto!

Verdadeiros milagres! Descoberta phenomenal. Garante-se a realização de qualquer assumpto em poucos dias! Não confundir com annuncios de exploração. — Mande um enveloppe sellado com seu endereço para resposta. Pedir á caixa postal n. 7 — Estado do Rio — Nictheroy. (X 2521)

Curso por correspondencia

Formando guarda-livros em pouco tempo, com direito a diploma reconhecido pelo governo federal. Escrevam hoje mesmo ao dr. E. Rizzo, pedindo informações, remettendo 600 réis em sellos para a resposta. Caixa postal n. 2594, S. Paulo. Ha tambem outros cursos. (2533)

Automovel Buick

Por preço de occasião vende-se um carro sport, Buick, typo 1923, cinco logares, licenciado, e em perfeito estado de conservação. Ver e tratar á Avenida Mem de Sá n. 261. (X 3652)

Sala para descanso

Aluga-se mobilada, completamente independente, cinco minutos do centro, em casa de casal de absoluto socego; faz-se questão de pessoas de tratamento. Carta nesta redacção para X. W. X. (X 2947)

COLLEGIOS

UM COLLEGIO, UMA UNIVERSIDADE

AO ALCANCE DE VOSSAS MÃOS

Estudae por correspondencia com professores notaveis: — Linguas, Mathematica, Physica, Chimica, Historia Natural, Geographia, Historia do Brasil, Pedagogia, Desenho, Pintura, Musica (theoria), Calligraphia, Tachygraphia, Escripturação Mercantil, Direito Commercial, Odontologia (theoria para dentistas praticos), Mechanica, Electricidade, Agrimensura, Architectura.

Escrevei-nos ou enviae-nos este coupon:

ESCOLA BRASILEIRA DE ENSINO POR CORRESPONDENCIA

Largo da Carioca, 15 —— Rio de Janeiro.

Peço resumo dos prospectos. — Endereço completo......

(Quem desejar receber prospecto geral e programmas, queira enviar 1$000 em sellos e declarar os cursos de que deseja informações minuciosas. "Correio da Manhã") (5230)

COLLEGIO SYLVIO LEITE —

Cursos primario, secundario, commercial e especial de preparatorios.

Internato, semi-internato e externato — Rua Mariz e Barros n. 258, Telephone Villa 1.252.

Cursos extraordinarios de dactylographia, stenographia e linguas vivas.

O 1º anno do Curso Secundario está funccionando com as materias distribuidas de accordo com a nova Lei do Ensino, de forma a poder o Collegio fazer jus ás Bancas Examinadoras, como preceitua o art. 270 da referida Lei. (2745)

Cadella desapparecida

Gratifica-se a quem encontrar uma cadellinha Teneriffe branca com malhas amarellas, que accóde no nome de Gaby, entregando-a, por obsequio, á rua 24 de Maio 159, Rocha. (X 1963)

LEBLON

Perto do mar e do bonde vende-se pequeno terreno plano; facilita-se o pagamento. Trata-se com Cardoso, á rua Buenos Aires n. 46, sobrado. (X 1979)

DERBY-CLUB

PROGRAMMA DA 7ª CORRIDA NO DOMINGO, 21 DE JUNHO DE 1925.

CRIAÇÃO ARGENTINA (4ª prova)

1:250 metros. Premios: 5:000$, 1:000$000 e 250$000

1º pareo — SEIS DE MARÇO — 1.250 metros — Premios: 3:000$ e 600$000 — Animaes nacionaes (Handicap):

1	1—Prata	51	kilos
2	2—Penelope	51	"
3	3—Baby	51	"
	4—Bonus	53	"
4	5—Mascara de Ferro	53	"
	6—Mascula	51	"

2º pareo — NACIONAL — 1.250 metros — Premios: 3:000$ e 600$ — Animaes nacionaes (Handicap):

1	1—Zainab	52	kilos
	2—Favella	52	"
2	2—Pancho	51	"
	3—Revancha	49	"
3	4—Paracatu'	50	"
	5—Bibelot	52	"
	6—Mi Sustenido	52	"
4	7—Tritão	52	"
	8—Freira	52	"

3º pareo — VELOCIDADE — 1.609 metros — Premios: 3:000$ e 600$000 — Animaes de qualquer paiz (Handicap):

1	1—Mouro	49	kilos
	2—Pretoria	49	"
2	3—Trovoada	50	"
	4—Porto Alegre	47	"
3	5—Tapajóz	51	"
	6—Okapi	50	"
	7—Stamboul	51	"
4	8—Resoluta	50	"
	9—Salvatus	48	"

4º pareo — DOIS DE AGOSTO — 1.609 metros — Premios: 3:000$ e 600$000 — Animaes estrangeiros sem victoria (Tabella XII):

1	1—Principe	52	kilos
2	2—Titling	51	"
3	3—Luquillas	52	"
	4—Utamaro	52	"
4	5—No Dont	52	"
	6—Normandia	50	"

5º pareo — CRIAÇÃO ARGENTINA (4ª prova) — 1.250 metros — Premios: 5:000$, 1:000$000 e 250$000 — Animaes argentinos de 2 annos. (Pesos especiaes):

1	— Asmodéa	51	kilos
2	— Argentino	53	"
3	— Picklock	53	"
4	— Monna Vanna	51	"
5	— Bruce	53	"

6º pareo — ITAMARATY — 1.609 metros — Premios: 3:000$ e 600$000 — Animaes de qualquer paiz. (Handicap):

1	1—Mais um	52	kilos
2	2—Burlon	50	"
	3—Charleroi	50	"
3	4—Morcego	49	"
	5—Bragança	52	"
4	6—Santuzza	49	"
	7—Tapajóz	49	"

7º pareo — PROGRESSO — 1.609 metros — Premios: 3:000$ e 600$000 — Animaes nacionaes. (Handicap):

1	1—Alberto	53	kilos
	2—Andromeda	51	"
2	3—Pimenta	50	"
	4—Bistury	49	"
3	5—Review	62	"
	6—Eclypse	52	"
4	7—Rigor	51	"
	8—Nympha	49	"

8º pareo — DOUTOR FRONTIN — 2.100 metros — Premios: 5:000$ e 1:000$000 — Animaes de qualquer paiz. (Handicap):

1	— Kaloolah	53	kilos
2	— Pertinaz	55	"
3	— Caravana	49	"
4	— Leblon	53	"
5	— Magnificence	49	"
"	— Pardal	51	"

9º pareo — DEZESETE DE SETEMBRO — 1.750 metros — Premios: 3:500$ e 700$000 — Animaes de qualquer paiz. (Handicap):

1	1—Mirante	51	kilos
2	2—Solidago	54	"
3	3—Molecote	50	"
	4—Aziul	51	"
4	5—Murmurio	50	"
	6—Icarahy	49	"

O primeiro pareo será realizado ao meio-dia

A pesagem ás 11 1|2 da manhã.

Manoel Valladão, 2º secretario. (5233)

Terreno em Jacarépaguá

Vende-se um grande terreno na rua Candido Benicio, servido por tres ruas. Bom preço. Cartas para Barros nesta redacção. (X 2903)

CASA

Aluga-se uma com tres quartos, duas salas e mais dependencias, na Esplanada do Morro do Senado. — Trata-se com o sr. B. Miranda, á rua General Camara 20, 3º andar. (X 2907)

ESCRIPTORIOS

Alugam-se dois amplos escriptorios perfeitamente divididos, com boas armações, installados na segunda andar do predio n. 103 da rua Primeiro de Março. O aluguel poderá ser separadamente, á vontade dos pretendentes. Ver e tratar nos dias uteis das 9,30 a. m. ás 5 p. m. (X 1859)

MODISTA

Procura-se uma para optima e rica cidade do interior, proximo do Rio. Offerece-se casa e pensão, além de ordenado. Phone: Norte 1534, dizendo onde deve ser procurada para entendimento. (X 3550)

Machinas de escrever

Vendem-se a dinheiro e a prazo: Remington, Underwood, Royal, Continental, Smith Bross, Corona e outras marcas. Alugam-se por mez. Trocamos e concertamos qualquer machina, garantindo o bom funccionamento — *ANTONIO CINELLI* — AVENIDA RIO BRANCO N. 5. — Telephone Norte, 3.644. (X 1997)

Armazem

Aluga-se, magnifico, com 1º e 2º andares, acabado de construir, á rua dos Arcos n. 8 (largo dos Arcos). Este armazem é espaçoso, prestando-se a qualquer negocio. Tem boa sala nos fundos, que serve para residencia, e uma grande área tambem nos fundos.

Os sobrados possuem esplendidos e hygienicos commodos para pensão ou residencia de familia. Preço e condições no mesmo, das 2 ás 4 1|2 horas da tarde. (X3579)

ALUGA-SE

Por contrato o 1º e 2º andar do predio á rua S. Pedro n. 69, servido por elevador e proprio para grande companhia ou escriptorios commerciaes. Trata-se com Amoroso, Costa & Comp., á mesma rua n. 74. (X 3482)

OPTIMA CASA — MEYER

Aluga-se com excellentes accommodações para familia de tratamento, á rua Miguel Cervantes n. 84; informações na mesma. Bondes de Cachambý. (X 3598)

TERRENOS

Vendem-se bons lotes muito bem localizados e promptos para receber construcção, em boas ruas de Copacabana, Ipanema e Leblon. Trata-se na Companhia Constructora Brasil, Av. Rio Branco n. 112, 7º andar, (edificio do Jornal do Brasil). (X 2946)

Fazenda Mixta

Vende-se uma no districto de São Joaquim, Municipio de Barra Mansa, com 200 alqueires geometricos mais ou menos, pasto, cultura e lavoura para mais de mil arrobas de café, com quatro casas de morada, sendo uma com todo o conforto, 220 rezes, animaes, etc. A lavoura de café é nova e tem mil arrobas de café já colhidas. Trata-se em Quatis do mesmo Municipio, com o sr. Avelino Nobrega Soares. (X 3344)

CHACARA

Vende-se esplendida á rua Barão do Bom Retiro n. 242, frente para duas ruas, magnifica casa de residencia; preço 140:000$000. Facilita-se o pagamento. Informações: Central 6099. (X 1883)

Telephone Norte

Passa-se um de mesa. Tratar com Louzada, Avenida Rio Branco n. 46, 3º andar. (X 2068)

Westclox

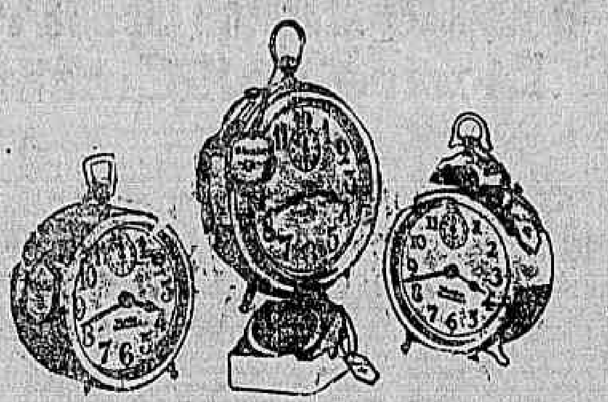

Um despertar seguro

A hora de ir para a cama póde ser variada, mas geralmente a hora de levantar é sempre a mesma. Quando se recebe a visita de um bom amigo á noite, ou se lê um bom livro, se necessita um bom despertador pela manhã.

Se o despertador de V. S. leva o nome Westclox, póde ter a certeza que possue um bom despertador que o accordará na propria hora.

Todos os relogios Westclox são fabricados para marcar o tempo com toda a exactidão. Os excellentes materiaes com que são construidos permitte-lhes durar maior numero de annos do que se póde esperar de um relogio.

WESTERN CLOCK COMPANY, LA SALLE, ILLINOIS, E. U. A.

Fabricantes dos Westclox: Big Ben, Baby Ben, Pocket Ben, Bona Dias. (3590)

CASA GUIOMAR

CALÇADO DADO

A MAIS BARATEIRA DO BRASIL

AVENIDA PASSOS, 120

Conhecidissima em todo o Brasil por vender barato e servir bem, lança, a titulo de RECLAME, duas marcas de sua creação, mais barato 40 % do que nas outras casas.

MAIS UMA

45$000

Em fino buffalo branco com lindas guarnições de kangurú envernizado, salto mexicano, custa nas outras casas 60$000.

MAIS UMA

45$000

Em fino buffalo branco com lindas guarnições de pellica preta envernizada, salto mexicano. O mesmo modelo em fino couro estampado côr de havana, com lindas guarnições de pellica preta envernizada, salto mexicano.

Pelo Correio, mais 2$500 por par — Remettem-se catalogos illustrados para o interior, a quem os solicitar. — Pedidos a

Julio de Souza

TRABALHADORES

Para o Rio e S. Paulo

A Companhia "LIGHT" precisa de trabalhadores para as grandes obras iniciadas na Serra do Cubatão, Estado de S. Paulo. Esta Companhia tem estabelecido acampamento de primeira ordem, bem como Armazens para a venda de generos de primeira necessidade a preços inferiores aos do Mercado.

Precisa tambem trabalhadores para diversas secções aqui no Rio. Para mais informações, dirigir-se ao Departamento de Empregos desta Cia. á rua Marechal Floriano, 168. — Andar terreo. (5948)

Dr. Humberto Auletta

HOMEOPATHA

Doenças dos apparelhos circulatorio, respiratorio e digestivo: METHODO PROPRIO PARA A TUBERCULOSE E ARTERIOESCLEROSE. Consultas das 11 ás 12 e das 5 ás 6 1|2. —Rua 7 Setembro 195 — 1º. (X 3630)

Loja de ferragens e louças

Vende-se uma, bem situada, em um dos melhores suburbios. Longo prazo do arrendamento do predio. — Para informações: Souza Bastos & Cia, Rua Camerino n. 118. (X 2973)

Trabalhadores

Precisa-se no Deposito de Ferro de Marwin S. A. Avenida Venezuela 90. (X. 2941)

CASA

Aluga-se o predio á rua do Ouro n. 46 (Pedregulho), com quatro quartos, tres salas e mais dependencias, fogão a gaz e grande chacara; as chaves estão na mesma rua n. 48. Trata-se na rua da Gambôa n. 180, com Pimentel. (X 3672)

CENTRO

Alugam-se duas salas e um quarto, junto ou separados, tudo de frente, á rua Theophilo Ottoni n. 188. (Casa de familia). (X 3670)

Cães policiaes

Vendem-se machos legitimos. Rua Conde Bomfim 111, chacara dos fundos. (X. 2948)

Professora estrangeira

Ensina côrte sob medida, rendas, bordados, pinturas, flôres, frutas de cera, trabalhos em crystal, porcellana, couro, pyrogravura, etc., e a augmentar ou diminuir desenhos; attende a chamados. Mme. Maria. Rua do Cattete n. 3, sala 3. (X 3653)

COMPRA-SE

Uma armação e varejo de charutaria. Primeiro de Março n. 49. — Charutaria. (X 2993)

COFRE

Vende-se, Villa Nova de Gaya, pequeno, usado. Rua Equador n. 104. Norte 3379. (X 2981)

TAXIMETRO

Vende-se, quasi novo. Rua Equador n. 104. — Norte 3379. (X 2982)

Precisa de casal

Para os affazeres de pequena familia, deixando o homem ser habilitado para tratar de jardim e horta. — Rua Senador Furtado n. 121. (X 3669)

Apparelhos de soldar a gaz acetyleno

SIEMENS

Companhia Brasileira de Electricidade

SIEMENS-SCHUCKERT S. A.

RIO DE JANEIRO

Rua 1º de Março, 88. (9457)

Os joalheiros do THESOURO DO CASTELLO

Convidam todas as pessoas que possam comprar joias a virem estudar as novas collecções de joias, feitas com brilhantes da Diamantina.

Tão grandes vantagens podem offerecer que a pessoa que tiver 100$ poderá obter um anel com brilhantes, uma cruz-idem, uma pulseira, um relogio de ouro e um infinito numero de objectos para presentes. O que outras casas de joias vendem por 1:000$ nós podemos sem sacrificio vender por 500$.

Trocamos joias usadas por joias modernas, compramos brilhantes, pratarias e pratas moedas. (Officinas proprias).

Garantimos ser o nosso sortimento de joias o mais completo em toda a America do Sul.

Thesouro do Castello — Uruguayana, 9. (X 2.999)

IPANEMA

Vende-se um predio novo, frente para o mar; tres quartos, etc. Facilita-se o pagamento. Trata-se á rua Buenos Aires n. 46, sobrado, com Carlos. (X 1968)

Carpinteira Universal

Vende-se uma em perfeito estado, uma serra circular, machina de furar, tupia, um motor de 3 H. P. — Lavradio, 66. (X 3592)

Dynamos

Companhia Paulista de Material Electrico

Rio de Janeiro

Rua São José, 76. (2611)

CABINEIRO

Precisa-se de um habil á rua do Ouvidor n. 139. Trata-se das 9 horas em deante, com Martiniano. (X 3597)

EMPREGADO

Precisa-se de um para balcão, exigindo-se referencias. Cartas para D. B. no escriptorio desta folha. (X 1958)

Predio no centro

Alugam-se dois amplos salões para qualquer negocio; primeiro e segundo andar, no largo de S. Francisco 4. Junto á Paulicéa. (X 1962)

(8750)

LEBLON

Perto do mar e do bonde, vende-se pequeno terreno plano; facilita-se o pagamento. Trata-se com Carlos, á rua Buenos Aires n. 46, sobrado. (X 3602)

Seccos e molhados

Traspassa-se um pequeno armazem de seccos e molhados com bom contracto e de pequeno capital. Ver e tratar á Rua Valença 39 — Catumby. (5961)

VIAS URINARIAS

Syphilis, molestias venereas e da pelle

DR. BELMIRO VALVERDE

Tratamento rapido e garantido dos estreitamentos da urethra, gonorrhéas, cystites. Exame directo da urethra, por apparelhos proprios. Cons.: S. José, 84, 1 ás 6. (9764)

Livraria Alves

Livros collegiaes e academicos. — Rua do Ouvidor n. 166. (2514)

OURO

Compra-se ouro, prata platina e brilhantes, qualquer quantidade; concertam-se e trocam-se joias velhas por novas. (X. 1363)

TERRENOS DE GRAÇA

Vendem-se em Bomsuccesso, a tres minutos do bonde e trem. Rua illuminada, agua e gaz. Trata-se com o sr. Campos — Praça Quinze de Novembro n. 42. Hotel França. (X 2900)

BOLSA PERDIDA

Foi perdida uma bolsa no taxi que no domingo á noite conduziu uma familia da Estrada de Ferro Central á rua Voluntarios da Patria n. 172. Gratifica-se a quem entregar no numero e rua acima indicados. (X 1887)

Fazenda á venda

No Municipio de Bananal, a cinco kilometros da cidade, com 146 alqueires de pastos e capoeirões, 100 vaccas leiteiras; para melhores informações com seu proprietario coronel Assumpção, na Barra do Pirahy. — Preço 240 contos. (X 2812)

PAN AMERICA LINE

Munson Steamship Lines

Administradores dos vapores da United States Shipping Board Fleet Corporation

A frota mais rapida para a America do Norte

As proximas sahidas do Rio de Janeiro são:

	Para Nova York	Para Rio da Prata
PAN AMERICA	Junho 24	—
WESTERN WORLD	Julho 8	—
SOUTHERN CROSS	Julho 22	Julho 3
AMERICAN LEGION	Agosto 5	Julho 17

E quinzenalmente a seguir.

O PAQUETE

PAN AMERICA

Esperado do Rio da Prata, sahirá em 24 do corrente, para:

Nova York

Viagens ao Norte, em tempo minimo, nestes vapores, de limpeza irreprehensivel com todos espaçosos, grandes camarotes, salões ventilados e uma insuperavel cosinha, bibliotheca, contendo uma vasta collecção de livros seleccionados.

Preços especiaes para viagens de ida e volta aos Estados Unidos da America, via costa do Pacifico e volta pela costa do Atlantico ou vice-versa, incluindo a passagem de Buenos Aires a Valparaizo pelo Trans-Andino.

Agentes

THE FEDERAL EXPRESS COMPANY

Avenida Rio Branco n. 87

RIO DE JANEIRO (5991)

Platina, Ouro e Prata

Na Primeira Refinação no Brasil de Metaes Preciosos, a mais moderna, e com pessoal contratado na Allemanha, a inaugurar-se brevemente, os Srs. dentistas, ourives e industriaes, encontrarão dentro de alguns dias, platina, ouro, prata, ouro de qualquer côr, ouro branco muito maleavel e metaes chimicos para a sua industria e por preços inferiores. Tambem comprar-se-á qualquer escovilha, limalha, residuo, fazendo-se analyses de minerios.

Desde já compra-se qualquer quantidade de platina, ouro velho ou de mina, prata velha, etc., á melhor taxa do dia, no deposito da fabrica á rua dos Ourives n. 47. Tel. Norte, 2.359. (X. 1191)

Casa em Corrêas

Aluga-se uma confortavel, mobilada, para familia de tratamento. Trata-se com o sr. Villa Verde, á rua da Candelaria 53, s. 4. Tel. N. 4.101. (X 1918)

Casa no Leme

Aluga-se com contrato a de n. 50 da rua Gustavo Sampaio. Ver e tratar das 13 horas em deante. (X 3556)

Sitio em Jacarépaguá

Arrenda-se um bello sitio com ampla casa de morada, tendo tres salas, quatro quartos, banheiro com agua quente e fria, adega, etc.; no terreno cocheira, quarto para empregados, pasto regado por um riacho e diversas arvores frutiferas. Está a quinze minutos do bonde da Freguezia, na Estrada do Capão n. 5. Trata-se á rua Voluntarios da Patria n. 403. — Telephone S. 358, ou Candelaria 44. Telephone N. 1219. As chaves com o visinho do lado. (X 3567)

AOS OURIVES

Vendem-se diversas bancas e algumas ferramentas, para desoccupar logar e por qualquer preço. Rua Imperatriz Leopoldina n. 5. (Praça Tiradentes). (X 3386)

PIANO

Aluga-se ou vende-se. — Rua Hilario de Gouvêa numero 11. (X 3626)

Bellos fogões a gaz

NOVOS

Tres bocas, com forno, por 200$; quatro bocas e lamparina, nickelados, por 370$000, com ligação. Sociedade Federal Suissa, á rua dos Arcos 64. (X 3690)

Para economia do gaz

A Sociedade Federal Suissa concerta e põe em estado novo, por pouco dinheiro, quaesquer fogões e aquecedores a gaz, os mais deteriorados. Attende-se a chamados pelo telephone Central 664. á rua dos Arcos n. 64. Dá orçamentos gratis. (X 3689)

Casa - Botafogo

Aluga-se, limpa, tres quartos, duas salas e mais dependencias. Telephone Beira Mar 3203. (X 3691)

150 CONTOS

Vende-se uma casa apalacetada com muitos commodos, em centro de terreno, á rua S. Francisco Xavier, proximo ao largo da Segunda Feira. — Trata-se: Telephone Villa 1.104. — Acceita-se offerta. (X 2601)

Predio no centro

Aluga-se no centro commercial, na rua General Camara, entre as ruas da Candelaria e Quitanda, um bom predio com loja e sobrado, proprio para Banco, Companhia, etc. — Trata-se na Casa Bancaria Costa Braga & Companhia, á rua S. Pedro n. 72. (X 3410)

PETROPOLIS

Vende-se um bom terreno com uma casa, com boa nascente de agua, a 10 minutos da estação. Rua Bartholomeu Guamão n. 417. Trata-se na mesma. (X 2804)

Escriptorio na Avenida

No melhor local do Rio, esquina da rua do Ouvidor edificio novo da "A Capital", alugam-se excellentes e confortaveis commodos, servidos por elevadores e com entrada independente. (X 3427)

SCIENTISTA CARTOMANTE

Senhora estrangeira recem-chegada da Europa, falando 5 idiomas, diz o futuro pelas linhas das mãos e pelas cartas; maxima certeza. — Rua Evaristo da Veiga 49, sob. (X 3443)

VENDEDORES

De uma publicação literaria de 12 a 14 annos de edade, precisam-se. Ordenado e commissão. Rua Theophilo Ottoni n. 67, 1º andar, de 1 1|2 ás 3 horas da tarde. (X 3676)

Confortavel casa

Aluga-se com tres quartos, duas salas e mais accommodações. Aluguel, 380$000. Rua Gonçalves n. 3, bondes de Coqueiros. (X 3685)

Botequim e "Bar"

Vende-se ou traspassa-se o contrato do mesmo; tem magnifica loja, serve para qualquer ramo de negocio. Trata-se á rua Vasco da Gama 113. (X. 3686)

FUNEBRES

Maria Rosa Garcia

(MARIQUINHAS)

José Nunes Garcia, Carlos Garcia e Livia Ribeiro, Guilherme e Alvaro Ribeiro (ausentes), profundamente penalisados pelo passamento de sua idolatrada esposa, mãe e avó MARIA ROSA GARCIA, agradecem penhorados ás pessoas que acompanharam os seus restos mortaes e convidam as pessoas de sua amizade a assistir á missa de setimo dia que mandam celebrar no altar de Nossa Senhora das Dôres, na egreja de Nossa Senhora do Carmo (rua Primeiro de Março), segunda-feira, 22 do corrente, ás 10 horas, para o que desde já se confessam gratos. (X 3.555)

Laura de Paiva Araujo

(NORMALISTA)

Manoel Teixeira de Paiva Araujo, Romeu Baptista Pereira e familia, Juvenal Ribeiro e familia, Manoel Teixeira de Paiva Araujo Junior e familia, Genelicio de Paiva Araujo e familia, Manoel de Paiva Araujo e familia, Clodomiro de Paiva Araujo, Thomaz de Paiva Araujo e familia, viuva Marianna A. de Paiva Araujo, Pedro da Silva Moreira e familia, João da Silva Moreira e familia, Nicolau da Silva Moreira e familia, Aniceto da Silva Moreira e familia, viuva Maria Ramalho Moreira, communicam o fallecimento de sua idolatrada filha, cunhada, irmã, tia, sobrinha LAURA DE PAIVA ARAUJO, cujo enterramento terá logar hoje, 20 do corrente, ás 9 1|2 horas, saindo da estação de Thomazinho, para o cemiterio de S. João de Merity, Linha Auxiliar. (X 3648)

Commandante Mario Mendes Borges

(2º ANNIVERSARIO DE SEU FALLECIMENTO)

A familia do inolvidavel capitão tenente MARIO MENDES BORGES, manda celebrar por sua intenção, uma missa na egreja de São João Baptista da Lagôa, em Botafogo, hoje, sabbado, 20 do corrente, ás 9 horas da manhã. Para esse acto de religião e caridade convidam aos seus parentes e amigos, e do finado, pelo que antecipam seus sinceros agradecimentos. (X 3618)

João Pinto Monteiro

(CONFERENTE DA ALFANDEGA APOSENTADO)

A familia Pinto Monteiro convida seus parentes e amigos para assistirem á missa de setimo dia que mandam celebrar em suffragio de sua alma, segunda-feira, 22 do corrente, ás 9 1|2 horas, na egreja de S. Francisco de Paula, por cujo comparecimento desde já muito agradecem. (X 3585)

Laura Moraes

(MISSA DE 30º DIA)

Francisco M. de Moraes, Maria Candida de Moraes, Cecilia Moraes, Francisco José de Moraes, senhora e filhas, Tancredo da Costa Barreto, senhora e filhos convidam os seus parentes e amigos para assistirem á missa de trigesimo dia que mandam celebrar por alma de sua extremosa e inesquecivel filha, irmã, cunhada e tia LAURA MORAES, hoje, sabbado, 20 do corrente, ás 10 horas, no altar-mór da egreja de Nossa Senhora do Parto; por esse acto de religião se confessam summamente agradecidos. (X 3560)

GUARANÁ'-MAUÉS

Em fruta, em bastões e em pó. Deposito geral, Rua do Ouvidor 120. Tel. N. 1215. — *CASA GUARANÁ'* (11336)

AO TINTUREIRO PARISIENSE

Casa de 1ª ordem — Lava chimicamente qualquer tecido, com especialidade as flanellas, palha de seda e vestidos finos de senhora. Limpa a secco, lava luvas de pellica, faz plissés e tinge com perfeição para luto em 24 horas.

Avenida Salvador de Sá, 46 Telephone 7337 Norte (9690)

CORÔAS de flores Naturaes — CASA JARDIM. — Rua Gonçalves Dias n. 38 — Tel. 2852, C. (8664)

Acção entre amigos

De uma rifa de um cordão de ouro e uma machina Singer que corria no dia 20 de junho, fica transferida para o dia 20 de julho de 1925. (X 2638)

IMPRESSORES

Precisa-se na Papelaria Central — Rua Visconde do Rio Branco n. 475. Nictheroy, em frente ás barcas. (X 3647)

Para economia do gaz

A Companhia Universal concerta fogões e aquecedores a gaz, por mais estragados que estejam, e põe em estado novo, para economisar gaz. — Attende-se a chamado pelo telephone Villa 1322. Rua Haddock Lobo ... Orçamentos gratis em qualquer parte da cidade. (X 3198)

A VIDA COMMERCIAL

CAMBIO

RIO

Hontem, este mercado foi aberto com o Banco do Brasil sustentando para seus saques as taxas anteriores de 5 19|32 e 5 23|32 d. Os outros bancos, porém, iniciaram os trabalhos em condições indecisas, fornecendo cambiaes a 5 25|64, 5 9|16 e 5 9|16 d. O papel particular era cotado a d. 5 39|64.

Momentos depois, os bancos estrangeiros tornaram-se menos accessiveis, adoptando para saccar a taxa de 5 35|64 d. e para comprar a de 5 19|32 d.

Durante o dia, o mercado manifestou-se fraco, passando o Banco do Brasil a operar a 5 9|16 d. e os demais a 5 1|2 e 5 17|32 d.

As letras de cobertura achavam collocação a 5 9|16 e 5 37|64 d.

O mercado fechou fraco, com o Banco do Brasil sacando de 5 17|32 a 5 9|16 d. e os outros a 5 1|2 d.

A acquisição do papel particular era feita de 5 33|64 d.

Nova York	9$000 a 9$080
Paris	$427 a $432
Italia	$337 a $339
Buenos Aires (papel)	3$660 a 3$670
Suissa	1$780 a 1$795
Suecia	2$440 a 2$440
Hespanha	1$335
Hollanda	3$620 a 3$630
Noruega	1$540 a 1$545
Japão (yen)	3$720 a 3$723
Belgica	$423 a $427
Montevidéo	8$820 a 8$840
Canadá	8$020 a 8$060
Tcheco-Slovaquia	$271 a $273
Hamburgo (reich mark)	2$150 a 2$170

CURSO OFFICIAL DO CAMBIO

	90 d/v	A' vista
S/Londres	5 37|64	5 17|32
" Nova York		9$020
" Paris		$422
" Hamburgo (reich mark)		2$130
" Portugal		$448
" Italia		$336
" Belgica		$428
" Hespanha		1$316
" Suissa		1$748
" Suecia		[illegible]
" Noruega		[illegible]
" Dinamarca		[illegible]
" Syria		$430
" Palestina		$430
" Tcheco-Slovaquia		$269
" Buenos Aires (papel)		3$160
" Buenos Aires (ouro)		[illegible]
" Canadá		[illegible]
" Austria (por dez mil corôas)		$310
" Rumania		$048

EXTREMAS

Banco do Brasil	5 1|2 a 5 23|32
Caixa matriz	5 17|32 a 5 9|16

MOEDAS

Libras (ouro)		47$500
Libras (papel)		46$000
Escudos (papel)		$465
Liras (papel)		
Francos (papel)		$450
Dollars (papel)		
Peso argentino (papel)		
Peso uruguayo (ouro)		
Ouro nacional (moeda de 20$)		
Franco suisso (papel)		

TABELLA DOS BANCOS

A 90 d/v

Londres	5 1|2 a 5 39|64
	(4 45|64)-(4 27|64)
Nova York	8$920 a 8$930
Paris	$419 a $421
Hamburgo (reich mark)	2$130

A' vista

Londres	5 7|16 a 5 33|64
	(4 43|64)-(4 31|64)
Nova York	8$930 a 9$030
Paris	$422 a $427
Italia	$334 a $337
Portugal	$423 a $405
Portugal	al 30$267
Buenos Aires (papel)	3$260 a 3$280
Buenos Aires (ouro)	
Suissa	1$730
Hespanha	1$335
Austria (por 10.000 corôas)	$290 a $310
Hamburgo	2$140 a 2$155
Montevidéo	8$572 a 8$830
Syria	$456
Palestina	$456
Tcheco-Slovaquia	$260 a $270
Belgica	$418 a $424
Rumania	$048 a $050
Japão (yen)	3$700 a 3$713
Canadá	8$950
Chile	1$080
Vales ouro, por 1$	4$888
Hollanda	3$610 a 3$640
Dinamarca	1$720 a 1$725
Noruega	1$520 a 1$525
Suecia	2$423 a 2$440
Soberanos	47$000
Vales, café	$425 a $427
Londres	5 1|2 a 5 33|64
	(44$393)-(43$760)

CAMBIOS ESTRANGEIROS

LONDRES, 19.

Abertura:

	Hoje	Anterior
LONDRES s/N. York à vista por £	$ 4,86,00	$ 4,86,00
s/Genova à vista por £	L. 131,00	L. 129,25
s/Madrid à vista por £	P. 33,34	P. 33,34
s/Paris à vista por £	F. 102,75	F. 102,75
s/Lisboa à vista por 1$000	d 7/16	d 7/16
s/Berlim à vista por £	M 20,42	M 20,42
s/Amsterdam à vista por £	Fl 12,10	Fl 12,10
s/Berne à vista por £	F 25,03	F 25,03
s/Bruxellas à vista por £	F 104,05	F 103,55

LONDRES, 19.

Fechamento:

	Hoje	Anterior
LONDRES s/N. York à vista por £	$ 4,86,00	$ 4,86,00
s/Genova à vista por £	L. 131,00	L. 131,00
s/Madrid à vista por £	P. 33,31	P. 33,34
s/Paris à vista por £	F. 102,10	F. 102,75
s/Lisboa à vista por 1$000	d 7/16	d 7/16
s/Berlim à vista por £	M 20,40	M 20,42
s/Amsterdam à vista por £	Fl 12,10	Fl 12,10
s/Berne à vista por £	F 25,03	F 25,03
s/Bruxellas à vista por £	F 103,95	F 104,00
s/Hespanha à vista por £		
s/Stockholmo à vista por £		
s/Christiania à vista por £		
s/Copenhague à vista por £		

NOVA YORK, 19.

Abertura:

	Hoje	Anterior
N. YORK s/Londres, tel., por £	$ 4,86,00	$ 4,86,00
s/Paris, tel., por F.	c 4,71,25	c 4,71,50
s/Genova, tel., por L.	c 3,69,00	c 3,68,00
s/Madrid, tel., por P.	c 14,58	c 14,58
s/Amsterdam, tel., por Fl.	c 40,12	c 40,12
s/Suissa, tel., por F.	c 19,42	c 19,42
s/Bruxellas, tel., por F.	c 4,68,00	c 4,68,00
s/Berlim, tel., por M.	c 23,80	c 23,80

CAMBIOS SUISSOS

SUISSA, 18.

Fechamento:

	Hoje	Anterior
Londres s/Berna, à vista por £	FS. 25,03	FS. 25,03
Paris s/Berna, à vista por 100 FS.	F. 413,00	F. 406,00

BUENOS AIRES, 19.

Abertura:

	Hoje	Anterior
BUENOS AIRES s/Londres, taxa telegraphica, por $ ouro, t/venda	d 45 3/8	d 45 1/8
BUENOS AIRES s/Londres, taxa telegraphica, por $ ouro, t/compra	d 45 7/16	d 45 3/16
MONTEVIDEO s/Londres, taxa telegraphica, por $ ouro, t/venda	d Feriado	d 48
MONTEVIDEO s/Londres, taxa telegraphica, por $ ouro, t/compra	d Feriado	d 48

MERCADO DE CAMBIO DE SANTOS

SANTOS, 19.

Hora	Estado do mercado	Bancos sacam	Bancos compram	Letras offerecidas
10.25 a.m.	Estavel	5 17|32	5 19|32	Não ha.
10.30 a.m.	Calmo	5 17|32	5 37|64	Não ha.
2.00 p.m.	Ap. est.	5 17|32	5 9|16	Não ha.

TELEGRAMMA FINANCIAL

Taxas de descontos

	Fechamento	Anterior
Do Banco da Inglaterra	5 %	5 %
Do Banco de França	7 %	7 %
Do Banco da Italia	7 %	7 %
Do Banco de Hespanha	5 %	5 %
Do Banco da Allemanha	9 %	9 %
Em Londres, 3 mezes	4 7|16	4 7|16
Em Nova York, tres mezes	4 %	4 %

CAMBIO — Londres sobre Bruxellas, à vista por £	F. 104.50	F. 102.75
Genova s/Londres, à vista por £	L. 131.00	L. 128.00
Madrid s/Londres, à vista por £	P. 33.33	P. 33.33
Lisboa s/Londres, à vista (t/c) p. £	Esc. 98	Esc. 98
Paris s/Londres, à vista por £	F. 101.85	F. 101.87
Paris s/Italia, à vista	F. 77.75	F. 77.75
Paris s/Hespanha, à vista	F. 309.75	F. 310.50
Nova York s/Londres, 90 d/v	$ 4.83	$ 4.83
Nova York s/Paris, telegr. bancario, por franco	Cts. 7.75.50	Cts. 4.76.75
Nova York s/Genova, idem, por lira	3.71.50	3.71.50
Nova York s/Madrid, idem, por P.	14.50	14.50
Nova York s/Amsterdam, por Fl.	40.14	40.14
Nova York s/Suissa, idem, por franco	19.30	19.30
Nova York s/Berlim, taxa telegraphica, por marco	23.81	23.81

STOCK EXCHANGE DE LONDRES

LONDRES, 18.

TITULOS BRASILEIROS

FEDERAES:

Funding, 5 %	90	89 3/4
Nova Funding, 1914, 5 %	[illegible]	[illegible]
Conversão, 1910, 4 %	65	65
1903, 5 %	69 1/2	69 1/2

ESTADUAES:

Districto Federal, 5 %	61 1/2	61
Bello Horizonte, 1905, 6 %	[illegible]	[illegible]
Estado do Rio, bonus ouro, 5 %	[illegible]	[illegible]
Estado da Bahia, emprestimo ouro, 1913, 5 %	28	28

TITULOS DIVERSOS

Brazil Railway, Common, Stock	3/8	3/8
Brazilian Traction, Light & Power Co Ltd., Ord.	[illegible]	[illegible]
S. Paulo Railway Co, Ltd. Ord.	163 1/2	163 1/2
Leopoldina Railway Co, Ltd. Ord.	[illegible]	[illegible]
Dumont Coffee Co, Ltd. 5 % Cum. Pref.	[illegible]	[illegible]
St. John del Rey Mining, Ord.	8 1/2	8 1/2
Rio Flour Mills & Granaries, Ltd.	9/8	9/8
Bank of London and South America, Ltd.	[illegible]	[illegible]
Mala Real Ingleza	[illegible]	[illegible]
Companhia Nacional de Navegação Costeira	[illegible]	[illegible]

TITULOS ESTRANGEIROS

Emp. de Guerra Britannico, 5 %	99 5/8	99 5/8
Consols, 2 1/2 %	56 1/8	56 1/8
Rente Française, 1917 (na Bolsa de Paris)	[illegible]	[illegible]
Rente Française, 1918 (Integralizado)	43.15	43.15
Rente Française, 5 % (na Bolsa de Paris)	32.95	32.95

CAFÉ

(RIO)

Pauta 3$900

Entradas em 18:

	Saccas
E. F. Leopoldina	5.056
Maritima	322
Alfredo Maia	68
Cabotagem	221
Total	5.667
Desde 1º	101.588
Média	5.643
Desde 1º de julho	3.106.711
Média	8.851
Idem o anno passado	3.651.410

Embarques em 18:

E. Unidos	4.150
Europa	2.634
Cabo	—
Rio da Prata	1.050
Cabotagem	405
Total	6.839
Desde 1º	91.815
Desde 1º de julho	3.088.965
Idem o anno passado	4.071.856
Existencia em 19	102.939
Idem em 1924	252.186

Hontem, no inicio dos trabalhos, encontrámos este mercado em condições frouxas, com alguma procura e regular numero de lotes na tabua.

Nas primeiras horas foram apuradas vendas de 2.872 saccas, na base de 34$500 a arroba, pelo typo 7.

A' tarde foram registrados negocios de mais 3.813 saccas, ao mesmo preço, fechando o mercado inalterado.

COTAÇÕES

Typo 2	56$800
Typo 3	56$300
Typo 4	55$800
Typo 5	55$300
Typo 6	54$800
Typo 7	54$300
Typo 8	53$800

MOVIMENTO DO CAFE' A TERMO

PRIMEIRA BOLSA

	V.	C.	Da cot. anterior
Junho	53$400	48$400	— $600
Julho	50$000	49$400	— $500
Agosto	47$500	47$400	— $600
Setembro	46$800	46$600	+ $400
Outubro	46$500	46$400	+ $500
Novembro	45$800	46$100	+ $400

Vendas: 29.000 saccas.
Posição: estavel.

SEGUNDA BOLSA

	V.	C.	Da cot. anterior
Junho	53$400	53$500	+ $100
Julho	50$400	50$300	+ $500
Agosto	47$800	47$500	+ $500
Setembro	47$300	47$000	+ $500
Outubro	46$800	46$700	+ $500
Novembro	46$500	46$300	+ $500

Vendas: 17.000 saccas.
Posição: frouxa.

LONDRES, 18.

Fechamento:

Mezes:	Julho	Setemb.	Dezemb.	Março
Hoje	105|—	104|6	n|cot.	n|cot.
Anterior	105|—	—	—	—

Mercado calmo.
Baixa parcial de 6 d.

SANTOS, 19.

Fechamento:

Mercado: hoje, paralysado; anterior, paralysado; mesmo dia no anno passado, calmo.

Entradas: hoje, [illegible] saccas; anterior, 37$500; mesmo dia no anno passado, 28$000.

N. Y. disponivel, por 10 kilos: hoje, n|cotado; anterior, 37$500; mesmo dia no anno passado, 26$000.

Entradas: hoje, 2 horas: hoje, 25.422 saccas; anterior, 25.457 saccas; mesmo dia no anno passado, 28.000 saccas.

Existencia: hoje, 1.634.413 saccas; anterior, 1.617.346 saccas; mesmo dia no anno passado, 1.404.361 saccas.

	Saccas
Saidas:	
Para a Europa	6.752
Para cabotagem, etc.	1.637
Total	8.389

SANTOS, 19.

Fechamento:

	Hoje	Anterior
Café typo 4 para entrega em junho	38$850	39$300
Café typo 4 para entrega em julho	38$350	38$575
Café typo 4 para entrega em agosto	37$925	38$150
Vendas do dia	38.000	74.000
Mercado do dia	Estavel	Accessivel

S. PAULO, 19 (meio-dia).

	Hoje	Anterior
Entradas de café:		

Em Jundiahy, pela Estrada Paulista: hoje, 17.000 saccas; dia anterior, 17.000 saccas; mesmo dia no anno passado, 18.000 saccas.

Em S. Paulo, pela Estrada Sorocabana, etc.: hoje, 6.000 saccas; dia anterior, 6.000 saccas; mesmo dia no anno passado, 12.000 saccas.

Total: hoje, 23.000 saccas; dia anterior, 23.000 saccas; mesmo dia no anno passado, 35.000 saccas.

JUNDIAHY, 19.

Café recebido pela Estrada Paulista com destino a S. Paulo: hoje, nada; dia anterior, nada; mesmo dia no anno passado, nada.

Idem, idem com destino a Santos: hoje, 13.000 saccas; dia anterior, 17.000 saccas; mesmo dia no anno passado, 18.000 saccas.

Total: hoje, 13.000 saccas; dia anterior, 17.000 saccas; mesmo dia no anno passado, 23.000 saccas.

EMBARQUES DE CAFE'

Em 19 de junho de 1925

	Saccas
Alfredo Sinner & C., para Marselha	375
Serafim Fernandes, idem	124
Theodor Wille & C., idem	250
Grace & C., para Valparaiso	145
Ornstein & C., idem	980
Grace & C., para o Havre	100
Mc-Kinley & C., para Leixões	100
Theodor Wille & Cia., para Marselha	500
Ornstein & C., para Rotterdam	500
Serafim Fernandes, para portos do norte	30
Castro Silva & C., idem	20
Os mesmos, para portos do sul	100
Total	3.249

NOVA YORK, 19.

Abertura:

	Hoje	Fechamento anterior
Café para entrega em julho	18.55	18.85
Café para entrega em setembro	16.10	16.45
Café para entrega em dezembro	14.80	15.04
Café para entrega em março	14.[illegible]	14.[illegible]

Mercado: Accessivel. Ap. est.

Desde o fechamento anterior baixa de 20 a 35 pontos.

NOVA YORK, 19.

Fechamento:

	Hoje	Fechamento anterior
Café para entrega em julho	18.70	18.85
Café para entrega em setembro	16.30	16.45
Café para entrega em dezembro	14.80	15.04
Café para entrega em março	14.[illegible]	14.[illegible]
Vendas do dia	40.000	

Mercado apenas estavel.

Desde o fechamento anterior baixa de 15 a 40 pontos.

HAVRE, 18.

Fechamento:

	Hoje	Anterior
Café para entrega em julho	471	468 3/4
Café para entrega em setembro	459	456 3/4
Café para entrega em dezembro	438	435 3/4
Café para entrega em março	432	429
Vendas do dia	7.000	3.000

Mercado estavel.

Desde o fechamento anterior, alta de 2 a 2 3/4 francos.

HAVRE, 19.

Abertura:

	Hoje	Anterior
Café para entrega em julho	464	471
Café para entrega em setembro	452	459
Café para entrega em dezembro	433	438
Café para entrega em março	423	432
Vendas	3.000	7.000

Mercado apenas estavel.

Desde o fechamento anterior, alta de 1|2 e baixa de 7 a 13 1|2 francos.

Barboza, Albuquerque & Comp.

Successores de JOSÉ JOAQUIM DE OLIVEIRA BARBOZA

Casa fundada em 1864

Endereço telegraphico — OLIBARBOZA

Rua do Rosario n. 101

Caixa Postal n. 622 — Rio de Janeiro

Cotações por 15 kilos:

	Americano	Côr
Typo 2	57$606	58$728
Typo 3	57$096	58$217
Typo 4	56$585	57$706
Typo 5	56$074	57$196
Typo 6	55$564	56$685
Typo 7	55$053	56$174
Typo 8	54$542	55$664

Mercado CALMO.

Sabino De Robertis, encarregado. (2958)

Rocha Faria & C.ª

MATRIZ — RIO

Codigos: Borges, Ribeiro, etc.

End. tel.: ROCHAFARIA

Commissarios de café

Rua do Mercado n. 22 — 1º andar

Arm.: Camerino, 68

Caixa postal 716

Telephone: Norte 2.254

Adeantam sobre conhecimentos, sendo a commissão apenas de 2 % pela venda e de [illegible].

FILIAL — Santos: Rua Santo Antonio n. 62

Preços por 15 kilos, em Santos:

Typo 3	56$500
Typo 4	56$000
Typo 5	55$500
Typo 6	55$000
Typo 7	54$500
Typo 8	54$000

Informações: Mercado FROUXO.

ASSUCAR

(RIO)

O mercado deste producto funccionou hontem sem maior actividade, porém, os vendedores permaneceram firmes nas suas apreciações.

Foram registradas entregas de pouca monta e não se verificaram novas entradas.

MOVIMENTO DO MERCADO

	Saccos
Stock anterior	129.391
Entradas:	
De Pernambuco	—
De Maceió	—
De Campos	—
De Santa Catharina	—
De Sergipe	—
Total	—
Desde 1º	37.381
Saidas	[illegible]
Desde 1º	66.147
Stock hontem à tarde	121.749

COTAÇÕES

	Por 60 kilos
Crystaes cif.	66$000 a 68$000
Demeraras	54$000 a 55$000
Mascavinhos cif.	53$000 a 54$000
3ª jactos	—
Mascavos cif.	—
2ª sortes	—

MOVIMENTO DO ASSUCAR A TERMO

PRIMEIRA BOLSA

	V.	C.	Da cot. anterior
Junho	67$000	66$500	— $500
Julho	67$500	66$500	— $500
Agosto	57$800	56$000	— $500
Setembro	57$500	57$000	— $500
Outubro	57$500	57$000	— $500
Novembro	57$500	57$000	— $500

Vendas: 2.000 saccas.
Posição: frouxa.

SEGUNDA BOLSA

	V.	C.	Da cot. anterior
Junho	66$400	64$000	— $500
Julho	66$500	64$500	— $500
Agosto	56$500	56$000	— $500
Setembro	57$000	56$500	— $500
Outubro	57$000	56$500	— $500
Novembro	57$000	56$500	— $500

Vendas: nada.
Posição: nominal.

Assucar para entrega em janeiro	16|9	16|9
Assucar para entrega em março	17|—	17|—
Assucar do Brasil com 96 % de base para embarque futuro	Nominal	Nominal

Mercado calmo.

Baixa parcial de 1 d. desde o fechamento anterior.

PERNAMBUCO, 19 (meio-dia).

Mercado: hoje, inactivo; anterior, inactivo.

Preços por 15 kilos:

Usinas: hoje, n|cotado; anterior, n|cotado.

Crystaes: hoje, n|cotado; anterior, n|cotado.

Demeraras: hoje, n|cotado; anterior, n|cotado.

Brutos seccos: hoje, n|cotado; anterior, n|cotado.

Brutos seccos: hoje, n|cotado; anterior, n|cotado.

	Hoje	Anterior
Entradas:		
Desde hontem, em saccos de 60 kilos	100	1.800
Desde 1º de setembro proximo passado, em saccos de 60 kilos	3.621.400	3.621.300
Existencia em saccos de 60 kilos	141.600	141.500

MERCADO DE TRIGO

BUENOS AIRES, 18.

	Hoje	Anterior
Estado do mercado	Accessivel	Firme
Preço por 100 kilos, para entregar em junho	—	13.75
Preço por 100 kilos, para entregar em julho	13.60	13.85

Desde o fechamento anterior baixa de 25 centavos.

NOVA YORK, 19.

Fechamento:

	Hoje	Fechamento anterior
Assucar para entrega em julho	2.68	2.68
Assucar para entrega em setembro	2.83	2.83
Assucar para entrega em dezembro	2.90	2.90
Assucar para entrega em março	[illegible]	[illegible]

Mercado: pouco activo.

Desde o fechamento anterior, [illegible].

LONDRES, 18.

Fechamento:

	Hoje	Fechamento anterior
Assucar para entrega em agosto	16|6	16|9

CUNHA NEVES & C.ª

COMMISSARIOS

De manteiga e outros artigos

End. telegraphico: Antoneves

Caixa Postal, 1331

Rua do Rosario 140 - Rio de Janeiro

ALFANDEGA

RENDA

Em ouro	2.061:961$640
Em papel	264:842$175
	2.326:803$815
Renda de 1 a 19 do corrente	7.676:711$454
Em egual periodo de 1924	5.477:886$565
	2.198:825$889

ALGODÃO

(RIO)

Ainda hontem este mercado regulou frouxo, porém, os preços não accusaram nova modificação.

Não houve entradas e registraram-se regulares entregas.

MOVIMENTO DO MERCADO

	Fardos
Stock anterior	23.491
Entradas:	
Do Ceará	—
Da Parahyba	—
De Penedo	—
De Natal	—
De Pernambuco	—
Do Piauhy	—
De Mossoró	—
Total	—
Desde 1º	6.913
Saidas	817
Desde 1º	11.111
Stock hontem à tarde	22.674

COTAÇÕES

	Por 10 kilos
Sertões	54$000 a 55$000
Primeiras sortes	52$000 a 53$000
Paulista	49$000 a 50$000
Mediano	48$000 a 49$000

LIVERPOOL, 19.

Mercado calmo, com preços mais altos, porém, pouco depois da abertura, devido ás vendas do estrangeiro, affrouxou.

Em Manchester a procura para a India é escassa.

	Hoje	Anterior
Mercado	Estavel	Calmo
Pernambuco, Fair	14.17	14.10
Maceió, Fair	14.17	14.10
American Fully Middling	13.62	13.55
American Futures, para julho	12.86	12.97
American Futures, para outubro	12.45	12.55
American Futures, para janeiro	12.34	12.44
American Futures, para março	12.37	12.47

Disponivel brasileiro alta de 7 pontos.

Disponivel americano alta de 7 pontos.

Termo americano alta de 10 a 11 pontos.

LIVERPOOL, 19.

Fechamento:

	Hoje	Fechamento anterior
American Futures, para julho	12.84	12.97
American Futures, para outubro	12.43	12.55
American Futures, para janeiro	12.32	12.44
American Futures, para março	12.35	12.47

Mercado: melhorou depois da abertura. Houve pedidos dos commerciantes.

Desde o fechamento anterior baixa de 12 a 13 pontos.

NOVA YORK, 18.

Fechamento:

	Hoje	Fechamento anterior
American Middling Uplands	24.45	24.15
American Futures, para julho	23.68	23.39
American Futures, para outubro	23.37	23.13
American Futures, para janeiro	23.05	22.85
American Futures, para março	23.30	23.10

Mercado: melhorou depois da abertura, mas affrouxou novamente. Os altistas estão realizando negocios.

Desde o fechamento anterior alta de 20 a 29 pontos.

NOVA YORK, 19.

Abertura:

	Hoje	Anterior
American Futures, para julho	23.60	23.68
American Futures, para outubro	23.34	23.37
American Futures, para janeiro	23.07	23.05
American Futures, para março	23.34	23.30

Mercado: melhorou depois da abertura. Os altistas estão se cobrindo. Queixam-se de uma secca.

Desde o fechamento anterior baixa de 3 a 8 e alta de 2 a 4 pontos.

PERNAMBUCO, 19 (meio-dia).

	Hoje	Anterior
Mercado	Estavel	Calmo
Preços por 15 kilos:		
Primeira sorte: vendedores	Retraidos	Retraidos
Primeira sorte: compradores	63$000	63$000
Entradas:		
Desde hontem, em saccas de 80 kilos	Nada	Nada
Desde 1º de setembro proximo passado, saccas de 80 kilos	126.200	126.200
Existencia em saccas de 80 kilos	3.200	3.200

MOVIMENTO DA BOLSA

A Bolsa de fundos publicos esteve hontem regularmente activa, com bastantes negocios realizados. Funccionaram estaveis as apolices Diversas Emissões, ao portador, e as Municipaes, cujos preços não accusaram modificação de importancia. Os papeis de bancos regularam em boas condições de firmeza, não tendo os demais titulos despertado interesse.

VENDAS

Apolices	
Diversas Emissões de 1:000$, port., 10, 57, a.	658$000
Ditas idem, 2, 2, 10, 1, 3, 14, 18, 18, 6, 20, 50, 50, 50, 70, a.	659$000
Ditas em cautela, 50, a.	656$000
Obrigações do Thesouro, 30, a.	893$000
Municipaes de 1906, port., 9, 11, 21, a.	146$000
Ditas de 1914, port., a.	144$000
Ditas de 1920, port., 187, a	137$000
Ditas decreto 1.535, port., 2, 30, 170, a.	147$000
Ditas decreto 1.933, port., 9, 10, a.	178$000
Ditas decreto 1.999, port., 87, a.	145$000
Ditas de Therezopolis, 5, a	185$000
E. do Rio Grande, de réis 1:000$, nom., 10, 23, a.	745$000
Popular da Parahyba, 1, 92, a.	91$000
E. do Rio (Popular), 29, a	95$500
Idem, 3, 15, a.	96$000
Bancos	
Portuguès do Brasil, nom., 145, a.	184$000
Idem, port., 145, a.	185$000
Idem, 50, 100, a.	186$000
Commercial, 13, a.	202$000
National Brasileiro, 25, a.	230$000
Brasil, 10, 40, a.	383$000
Idem, 112, a.	385$000
Companhias	
Tecidos Alliança, 200, a.	195$000
Idem, 50, 100, a.	197$000
Confiança Industrial, 81, a	242$000
Debentures	
Docas da Bahia, 100, a.	122$000
Docas de Santos, 102, a.	189$000
Hoteis Palace, 50, a.	200$000
Mestre Blatgé, 15, 35, a.	201$000

OFFERTAS

	V.	C.
Apolices		
Obrigações do Thesouro, de 1:000$, 7 °/°.	—	890$000
Uniformizadas, de 1:000$.	—	—
Federaes 3 °/°.	—	400$000
Obras do Porto.	725$000	—
Div. Emissões, de 1:000$, nom.	666$000	659$000
Ditas em cautela.	—	656$000
E. de Minas Geraes, de 1:000$.	—	—
E. do Rio (Popular).	96$000	95$500
E. do Rio Grande do Sul de 1:000$, nom.	750$000	740$000
Dita sport.	—	790$000
Popular da Parahyba.	91$500	90$500
Municipaes de 1906, port.	146$500	146$000
Ditas nom.	—	155$000
Ditas de 1914 port.	—	144$000
Ditas nom.	—	145$000
Ditas de 1917 port.	—	143$000
Ditas de 1920 port.	138$000	136$000
Ditas de lb. 20, port.	—	480$000
Ditas lb. 20, nom.	—	401$000
Ditas de 1909 port.	110$000	—
Ditas decreto 1.535	147$000	146$500
Ditas decreto 1.933	—	178$500
Ditas decreto 1.948	146$000	145$000
Ditas decreto 1.999	146$000	145$000
Ditas de Nictheroy, 1ª serie.	—	69$000
Ditas 2ª serie.	71$000	—
Ditas de Petropolis	—	180$000
Ditas de Campos.	—	160$000
Idem de 1:000$.	700$000	620$000
Ditas de Bello Horizonte.	—	140$000
Ditas de Therezopolis.	190$000	180$000
Bancos		
Lavoura.	40$000	35$000
Funccionarios Publicos.	48$500	48$000
Portuguez do Brasil, nom.	—	185$000
Ditas port.	—	186$000
Commercio	183$000	—
Mercantil.	410$000	400$000
Commercial.	—	203$000
Brasil	384$500	382$000
Nacional Brasileira	—	230$000
Pelotense.	200$000	185$000
C. de Seguros		
Internacional de Seguros, c|40 °/°	—	208$000
Lloyd Sul Americano.	120$000	—
Previdente	—	1:720$000
Argos.	—	1:720$000
C. de E. de Ferro		
Minas S. Jeronymo	—	61$000
Victoria a Minas	75$000	40$000
J. Botanico, integ.	190$000	—
Comp. de Tecidos		
Corcovado	180$000	170$000
Conf. Industrial.	243$000	238$000
America Fabril	303$000	300$000
Prog. Industrial.	445$000	—
Magéense.	100$000	—
Petropolitana	445$000	—
Alliança	200$000	199$000
Brasil Industrial.	—	535$000
Bom Pastor	210$000	—
Manuf. Fluminense	—	300$000
Diversas		
Docas de Santos, port.	590$000	—
Docas de Santos.	590$000	—
Diamantifera.	6$500	3$500
Docas da Bahia.	32$000	28$500
C. Brahma.	—	400$000
Predial de Saneamento	970$000	—
Manuf. de Conservas Alimenticias	50$000	—
Mercado Municipal	175$000	165$000
Debentures		
Docas de Santos.	—	189$000
Fluminense Football Club.	80$000	—
Manuf. Fluminense	—	180$000
Silveira Machado.	—	170$000
C. Brahma.	1:010$000	—
Hoteis Palace.	201$000	199$000
Conf. Industrial.	—	185$000
Tecidos Magéense	160$000	156$000
Industrial Mineira	—	190$000
Corcovado	—	170$000
Prog. Industrial.	185$000	175$000
America Fabril	185$000	—
Tecidos Alliança.	193$000	190$000
Mercado Municipal	—	186$000
Santa Helena.	189$000	188$000
Linho de Sapopemba	—	170$000
Docas da Bahia.	123$000	121$000

CONDE DE BOMFIM

TERRENOS

No melhor ponto da Tijuca (entre as ruas Uruguay e Dona Delphina) vende-se esplendidos lotes de terreno, promptos a edificar, preços e condições vantajosas. Trata-se directamente com o proprietario — Ouvidor n. 11; 4º andar. Elevador. (5228)

FEIRAS LIVRES

Preços maximos dos generos alimenticios e de primeira qualidade, nas feiras livres, no Districto Federal:

Aboboras, uma	$800 a	2$000
Alhos, 25 cabeças	—	—
Arroz superior, kilo	—	1$000
1ª, kilo	—	1$250
Azeite fino, lata	5$000 a	7$200
Azeitonas pretas, lata	—	2$400
Azeitonas brancas, lata	—	2$800
Bananas maçãs, duzia	—	$400
Bananas ouro, duzia	—	$300
Bananas prata, duzia	—	$400
Bananas da terra duzia	—	$800
duzia	—	$800
Bananina, lata	—	—
Banha, lata de 2 kilos	—	10$000
Banha, lata de 1 kilo	—	5$200
Batata doce, tampa	—	$500
Batata ingleza, kilo	—	$700
Bertalha, dois molhos	—	$100
Café moido, kilo	—	4$600
Camarão fresco, kilo	5$000 a	8$000
Camarão secco, kilo	—	—
Carne secca, kilo	—	2$500
kilo	—	4$000
Cebolas, kilo	—	1$200
Cenouras, molho	—	$400
Couve, dois molhos	—	$200
kilo	—	$700
Farinha de trigo, kilo	—	1$400
cote	—	—
Feijão mulatinho, kilo	—	$700
Fubá de milho, kilo	—	$800
Fubarina, pacote	—	$500
Frangos grandes, um	3$000 a	5$000
Frangos regulares, um	—	—
Gallinhas grandes, uma	5$500 a	9$000
Gallinhas regulares	4$000 a	4$500
Goiabada, lata	—	2$500
Goiabada, pacote	—	—
Laranja selecta, duzia	$800 a	1$000
Laranja lima, duzia	$800 a	1$000
zia	—	—
Leite fresco, litro	—	$700
Linguiça de 1ª, kilo	—	5$000
kilo	—	6$400
Linguiça de 2ª kilo	1$200 a	3$000
kilo	—	—
Manteiga fresca, kilo	—	8$000
Marmelada, kilo	—	2$600
Marmelada, pacote	—	2$000
Massa amarella, kilo	—	4$000
Massa branca, kilo	—	1$600
Massa de tomate, lata	—	1$600
Milho, kilo	—	$500
Ovos frescos, duzia	—	3$400
Peixe fresco, diversos, kilo	$600 a	3$500
Palitos, caixa	—	$300
Queijos de Minas, kilo	—	4$500
Sabão especial, kilo	—	1$600
Sabão virgem, kilo	—	$900
Sapolio, dois	—	$500
Xuxu', duzia, até	—	1$500

INFORMAÇÕES DIVERSAS

RECOLHIMENTO DE NOTAS

A partir de 1º de outubro do corrente anno começará a pratica dos descontos determinados no art. 13 da lei n. 3.313, de 16 de outubro de 1886, á qual se refere o art. 205 do vigente regulamento da Caixa de Amortização.

As notas acima referidas são:

Notas de 5$, das estampas 15ª e 16ª.

Notas de 10$, das estampas 11, 12ª e 13ª.

Notas de 20$, das estampas 12ª e 15ª.

Notas de 50$, das estampas 11ª, 12ª e 13ª.

Notas de 100$, das estampas 11ª, 12ª e 13ª.

Notas de 200$, das estampas 12ª e 13ª.

Notas de 500$, das estampas 9ª e 11ª.

De accôrdo com os arts. 195 e 196 do regulamento da Caixa de Amortização as estações arrecadadoras não poderão recusar o recebimento de taes notas, nem as repartições pagadoras as poderão lançar na circulação.

ASSEMBLÉAS CONVOCADAS

Sociedade Armazens Geraes do Brasil, dia 20, ás 3 horas da tarde.

Banco Nacional de Credito, dia 20, ás 5 horas da tarde.

Companhia Fiação e Tecidos São João, dia 22, ás 4 horas da tarde.

Sociedade Anonyma Casa Raunier, dia 22, ás 2 horas da tarde.

Companhia Elca, dia 23, ás 2 horas da tarde.

Sociedade Anonyma Terras e Construcç es, em liquidação, dia 23, ás 2 horas da tarde.

CÁES DO PORTO

Relação dos vapores e pequenas embarcações que se achavam atracadas hontem, no Cáes do Porto, até ás 10 horas da manhã:

Armazens Int.	Armazens Ext.	Classe	Nacionalidade	Nome	Observações
1	C	Chatas...	Diversas......	c/c. do "Jeufroy d'Abbans"	Desc. arm. 1.
2	—	Vapor.....	Allemão.......	"Else Hugo Stinnes".........	Desc. arm. 1.
3	C	Vapor....	Italiano.......	"Ansaldo V".......	—
3	—	Chatas...	Diversas.......	c/c. do "Salvation Lass".........	
4	—	Vapor....	Nacional.....	"Icarahy"........	Cabotagem.
4	—	Hiate....	Nacional.....	"Eva"...........	Cabotagem.
5	A	Vapor....	Nacional.....	"Ubá"...........	Desc. ext. R. J.
5	—	Chatas...	Diversas......	c/c. do "Tunisier".	—
7	A	Vapor....	Allemão......	"Erfust".........	Desc. arm. 1.
8	—	Vapor....	Grego.........	"Angelis Cambitsis	Desc. arm. 1.
9	C	Chatas...	Diversas......	c/c. do "Santa Thereza".........	—
10	B	Vapor....	Norueguez.....	"Pará".........	Desc. arm. 1.
Pateo 11	—	Pontão...	Nacional......	"Tiradentes"......	Cabotagem.
16	C	Chatas...	Diversas......	c/c. do "Demerara"	—
17	C	Chatas...	Diversas......	c/c. do "Principessa Maria".......	—
18	—	Vapor....	Americano....	"Western World".	—
Praça Mauá	—	Vapor....	Hespanhol.....	"Infanta Isabel de Bourbon".......	Trans. passag.

TRANSFERENCIAS SUSPENSAS

Apolices Uniformizadas e Diversas Emissões, nominativas, até ao dia 30.

Companhia Docas de Santos, dia dia 11 em deante.

Companhia F. C. do Jardim Botanico, do dia 8 até o pagamento do dividendo.

Companhia Brasileira de Txploração de Portos, do dia 17 a 19.

Apolices do Estado do Espirito Santo, do dia 15 a 30.

Companhia Cantareira e Viação Fluminense, do dia 25 a 30.

Banco Portuguès do Brasil, do dia 28 até no pagamento do dividendo.

VENDAS JUDICIAES

Dia 20 — 73 acções do Banco do Brasil.

Companhia Geral de Melhoramentos no Maranhão, do dia 21 a 30.

Sociedade Carbonifera Prospera, do dia 21 a 30.

PAGAMENTOS ANNUNCIADOS

Companhia de Acidos, bonificação.

Companhia Geral de Melhoramentos no Maranhão, dividendo de 3$000.

Companhia Tecidos Alliança.

Empresa Commercio e Industria, dividendo.

Companhia de Navegação Lloyd Brasileiro, dividendo de 12 °/°.

Companhia de Tecidos Bom Pastor, juros.

Companhia Fabrica de Botões e Artefactos de Metal, juros.

Sociedade Anoyma Estamparia Leão, juros.

Sociedade Brasileira de Empresas Maritimas Italia-America, dividendo de 6$000.

Companhia F. C. do Jardim Botanico, dividendo.

CONCORRENCIAS ANNUNCIADAS

Dia 20 — Directoria Geral do Patrimonio, para o arrendamento do restaurante Assyrio, do theatro Municipal.

Dia 20 — Directoria Geral de Obras e Viação, para o calçamento a parallelipipedos da rua da Capella, entre as ruas Manoel Victorino e Botafogo, na Piedade.

Dia 22 — Estrada de Ferro Central do Brasil, para o fornecimento de kerozene e gazolina para as 3ª, 4ª e 5ª divisões, em 1925.

Dia 22 — Directoria de Fazenda, para o fornecimento ordinario ao Ministerio da Marinha, durante o anno de 1925, dos artigos constantes "Reactivos chimicos e apparelhos".

— Para o fornecimento ordinario ao Ministerio da Marinha, durante o anno de 1925, dos artigos constantes "Artigos de papelaria".

Dia 23 — Directoria de Obras Publicas, Nictheroy, para execução de obras de reconstrucção a parallelipipedos, da avenida Beira Rio de Campos da ponte Municipal á ponte do Cáes.

Dia 23 — Directoria Geral de Obras e Viação da Prefeitura, para o fornecimento e assentamento de meios fios na rua Anna Leopoldina, districto de Inhauma.

Dia 25 — Secretaria do Interior, Bello Horizonte, para a construcção do edificio destinado ao Externato do Gymnasio Mineiro.

Dia 26 — Directoria de Fazenda, para o fornecimento de diversos artigos, pertencentes ao grupo "correames, couros, etc.".

Dia 27 — Directoria de Contabilidade, para o fornecimento, durante o segundo semestre do anno corrente de 1925, ás repartições dependentes deste Ministerio, excepto a Policia Militar do Districto Federal, o Corpo de Bombeiros e o Departamento Nacional de Saude Publica, dos artigos constantes dos grupos ns. 3, aves e ovos; 11, gazolina e kerozene; 19, carvão de pedra, e 25, accessorios de automoveis.

Dia 30 — Commissão de Saneamento da Enseada de S. Lourenço, Nictheroy, para o serviço de dragagem do porto de Nictheroy, na enseada de S. Lourenço.

Dia 30 — Secretaria de Prefeitura de Campos, para a venda ou arrematação dos serviços de distribuição de energia electrica, carris e telephones, do municipio de Campos.

Dia 30 — Secretaria da Agricultura e Obras Publicas, Nictheroy, para a construcção da muralha de cáes e obras accessorias do porto de Nictheroy, na enseada de S. Lourenço.

Dia 30 — Fabrica de Polvora sem Fumaça, Piquete, para o forpecimento de diversos artigos.

Dia 30 — Fabrica de Polvora sem Fumaça, para o fornecimento de artigos diversos.

Julho:

Dia 2 — Directoria de Obras Publicas, Nictheroy, para a execução das obras de construcção dos apoios da ponte sobre o rio Pirahy, em Barra do Pirahy.

Dia 6 — Directoria de Fazenda, para a execução das obras de que carecem tres pavilhões e a cozinha do Sanatorio Naval em Nova Friburgo.

REUNIÃO DE CREDORES

Fallencia da viuva Pereira da Costa e Filhos, dia 20, á 1 hora da tarde.

Concordata preventiva de J. Rainho e Com., dia 20, á 1 hora da tarde.

Fallencia de José Machado dos Santos, dia 20, á 1 hora da tarde.

Credores de A. Dias de Souza, dia 22, á 1 hora da tarde.

Fallencia de Julio Gomes de Amorim, dia 22, á 1 hora da tarde.

Fallencia de José Machado dos Santos, dia 20, á 1 hora da tarde.

Fallencia da Viuva Pereira da Costa & Filhos, dia 20, á 1 hora da tarde.

Concordata preventiva de J. Rainho & C., dia 20, á 1 hora da tarde.

Credore sde A. Dias de Souza, dia 22, á 1 hora da tarde.

Fallencia de Julio Gomes de Amorim, dia 22, á 1 hora da tarde.

Credores de Araujo & Moreira, dia 25, á 1 hora da tarde.

Fallencia de Moraes & Fontes, dia 25, á 1 hora da tarde.

Fallencia de Belmiro Dias Corrêa, dia 26, á 1 hora da tarde.

Concordata de Albano, Vianna & C., dia 27, á 1 hora da tarde.

Fallencia de Emilio H. Baumgart, dia 27, á 1 hora da tarde.

MERCADO DE SANTOS

Santos, 17 — Relação dos exportadores que despacharam café hontem na Recebedoria de Rendas: Theodor Wille & C., 4.000 saccas; Almeida Cardia e Abreu, Ltd., 3.750; Sion & C., 2.500; Martinho Camargo, Coelho & C., 2.000; Companhia Prado Chaves, 1.500; Ed. Johnston & C., Ltd., 1.328; Almeida Prado & C., 1.250; A. S. Michelet, 1.000; Companhia Paulista de Exportação, 1.000; Nossack & C., 1.000; Picone & Filhos, Ltd., 1.000; Moura, Galvão Novaes & C., 1.000; Franco Soares & C., 904; S. A. Casa Malta, 850; Androde Junqueira & C., 750; A. Ferreira & C., 750; Hard Rand & C., 625; Venancio Maria & Irmão, 381; Martins Wright & C., Ltd., 375; Leon Israel & C., Ltd., 300; Camargo Galvão & Serpa, 258; Rodrigues Dauon & C., 250; Camargo Gonçalves & C., 86; J. C. Mello, 250. Café mineiro: Franco Soares & C., 471 saccas; Ed. Johnston & C., Ltd., 197. Café paranaense: Ed. Johnston & C., Ltd., 100 saccas. Total, 27.875 saccas.

— O movimento de café verificado hontem nesta praça foi o seguinte: café embarcado, 57.079 saccas; café entrado, 27.353 saccas; café despachado, 27.875 saccas; café saido, não houve; café saido, desde 1 do mez 469.586 saccas, sendo: para a Europa, 137.575; Estados Unidos, 322.863; Uruguay, 100; Argentina, 6.270; por cabotagem, 2.778; café baldeado com destino a esta cidade, 28.948 saccas, sendo: Paulista (inclusive Jundiahy e Ituana), 23.952; Armazem Regulador, 1.744; Sorocabana, 2.908; Braz, 344; stock de café existente em primeira e segunda mão, 1.643.223 saccas.

O mercado disponivel fechou calmo, com base para o typo 4 — 38$000.

— A renda da Alfandega foi de 570:893$986. A importancia arrecadada pela Recebedoria de Rendas foi de 553:489$753.

— A pauta semanal do café paulista continua sendo de 3$ e do mineiro 3$800.

— O mercado do termo fechou calmo, tendo sido realizadas vendas de 30.000 saccas de café.

— As cotações do fechamento no mercado do termo foram as seguintes: junho, 40$400; julho, 39$900; agosto, 39$425.

— O mercado de disponivel, durante o dia de hontem, conservou-se muito calmo, com alguns negocios, regulando o spreços de 39$ para cafés de boa torração e 37$ para lotes corridos.

— A renda em francos proveniente do café despachado foi de 135.344.

MOVIMENTO DO PORTO

VAPORES ENTRADOS

De Barcelona e escalas, hespanhol "Infanta Isabel de Bourbon"; carga a Pereira Carneiro.

De Porto Alegre e escalas, nacional "Commandante Alvim" e "Borborema"; carga ao Lloyd Brasileiro.

De Santos e escalas, nacional "Ibiapaba" e "Aymoré"; carga ao Lloyd Brasileiro.

De Laguna e escalas, nacional "Commandante Manoel Lourenço"; carga ao Lloyd Brasileiro.

De Philadelphia e escalas, inglez "Harside"; carga á Brasilian Coal.

De Norfolk, inglez "Saint Dimiston"; carga ao Lloyd Brasileiro.

De Santos e escalas, nacional "Portugal"; carga ao Lloyd Nacional.

De Buenos Aires e escalas, inglez "Castilian Prince"; carga a Holder Brothers.

De Buenos Aires e escalas, hollandez "Algorab"; carga a E. Johnston.

De Ceará e escalas, nacional "Rio Amazonas"; carga ao Lloyd Nacional.

De Belém e escalas, nacional "Itauba"; carga a Lage Irmãos.

De Rio Grande e escalas, francez "Amiral Duperré"; carga a Chargeurs Reunis.

De Porto Alegre e escalas, nacional "Itaquatiá"; carga a Lage Irmãos.

De Buenos Aires e escalas, sueco "Vicia"; carga a ordem.

De Marselha e escalas, francez "Ipanema"; carga a Companhia Commercial e Maritima.

VAPORES SAIDOS

Para Inglaterra, inglez "Siam City".

Para Rio Grande, inglez "Euclyd".

Para Antuerpia e escalas, francez "Amiral Duperré".

Para Rio da Prata, americano "Otho".

Para Leands End, inglez "Corington Court".

Para Norfolk, inglez "Rumsdalskorn".

Para Cap Town, inglez "Millpool".

Para Rio da Prata e escalas, americano "Western World".

Para Bahia e escalas, nacional "Bahia".

Para Manáos e escalas, nacional "Baependy".

Para Rio da Prata e escalas, norueguez "Pará".

MARITIMAS

VAPORES ESPERADOS

Maceió e escs., "Commandante Vasconcellos"	20
Rio da Prata, "Lipari"	20
Genova e escs., "Taormina"	20
Portos do sul, "Anna"	20
Amsterdam e escs., "Orania"	21
Rio da Prata, "Mendoza"	21
Portos do sul, "Portugal"	22
Manáos e escs., "Affonso Penna"	23
Rio da Prata, "Monte Sarmiento"	23
Londres e escs., "Highland Pride"	23
Inglaterra, "Guaratuba"	23
Portos do sul, "Tomoyo"	23
Rio da Prata, "Salta"	23
Rio da Prata, "Desna"	24
Rio da Prata, "Pan America"	24
Porto Alegre, "Commandante Alcidio"	25
Rio da Prata, "San Francisco"	25
Genova e escs., "Principessa Mafalda"	25
Genova e escs., "Valdivia"	25
Hamburgo, "Bayern"	25
Bremen e escs., "Sierra Morena"	26
Rio da Prata, "Ludendorf"	26
Southampton e escs., "Andes"	27
Rio da Prata, "Massilia"	27
Rio da Prata, "Meduana"	28
Bordeaux e escs., "Hoedic"	28
Hamburgo e escs., "Ruy Barbosa"	28
Rio da Prata, "Almanzora"	28
Nova York, "Vestris"	28
Rio da Prata, "Vauban"	28
Rio da Prata, "Weser"	30
Portos do sul, "Campinas"	30

VAPORES A SAIR

Rio da Prata e escs., "Infanta Isabel de Borbon"	20
Parahyba e escs., "Borborema"	20
Portos do Pacifico, "Duendes"	20
Havre e escs., "Lipari"	20
Recife e escs., "Itapura"	20
Tutoya e escs., "Piauhy"	20
Nova York e escs., "Ayuruoca"	20
Aracajú e escs., "Itaquera"	20
Rio da Prata e escs., "Taormina"	20
Helsingfors e escs., "San Francisco"	20
Penedo e escs., "Ilhéos"	20
Messina e escs., "Mendoza"	21
Porto Alegre e escs., "Rio Amazonas"	21
Rio da Prata e escs., "Orania"	21
Porto Alegre e escs., "Ibiapaba"	21
Laguna e escs., "Prospera"	22
Hamburgo e escs., "Algorab"	22
Pará e escs., "Itaquatiá"	22
Porto Alegre e escs., "Itauba"	22
Hamburgo e escs., "Parnahyba"	22
Penedo e escs., "Iris"	22
Rio da Prata, "Highland Pride"	23
Porto Alegre e escs., "Commandante Alvim"	23
Hamburgo e escs., "Monte Sarmiento"	23
Filandia e escs., "Salta"	23
Liverpool e escs., "Purus"	23
Laguna e escs., "Aamorante"	24
Manáos e escs., "Portugal"	24
Nova York, "Pan America"	24
Liverpool e escs., "Desna"	24
Laguna e escs., "Anna"	24
Porto Alegre e escs., "Bocaina"	25
Rio da Prata e escs., "Valdivia"	25
Laguna e escs., "Manoel Lourenço"	25
Iguape e escs., "Iraty"	25
Rio da Prata e escs., "Principessa Mafalda"	25
Porto Alegre e escs., "Itajubá"	25
Mossoró e escs., "Taquary"	25
Rio da Prata e escs., "Sierra Morena"	26
Belém e escs., "Rodrigues Alves"	26
Hamburgo, "Ludendorf"	26
Manáos e escs., "Maranguape"	27
Rio da Prata, "Andes"	27
Bordeaux e escs., "Massilia"	27
S. Francisco e escs., "Tamoyo"	27
Regencia e escs., "Rio Doce"	27
Rio da Prata e escs., "Vestris"	28
Nova York e escs., "Vauban"	28
Bordeaux e escs., "Meduana"	28
Southampton e escs., "Almanzora"	28
Rio da Prata e escs., "Hoedic"	28
Pelotas e escs., "Itaituba"	28
Montevidéo e escs., "Affonso Penna"	29
Ponta d'Areia e escs., "Sumaré"	29
Porto Alegre e escs., "Commandante Alcidio"	30
Nova Orleans e escs., "Aracajú"	30
Bremen e escs., "Weser"	30
Manáos e escs., "Mucury"	30
Cannavieiras e escs., "Commandante Miranda"	30

PETROPOLIS

Vende-se por 25 contos ou aluga-se o predio á rua Casemiro de Abreu n. 248, com dois quartos, duas salas, cozinha, etc. Trata-se com o proprietario á Avenida Quinze de Novembro n. 881, ou General Osorio n. 88. (X 3484)

DUAS SALAS

Aluga-se, proprias para escriptorios na rua do Ouvidor n. 152, 1º andar. Trata-se na loja. (X 3490)

VENDE-SE

Rua Frei Henrique ns. 56, 58 e 60 e rua Oliveira Andrade ns. 61 e 63, na Avenida Suburbana. Predios completamente reconstruidos com todos os requisitos que exige a Saude Publica, com dois quartos e duas salas, W. C., banheiro e bom quintal, promptos para serem habitados. Trata-se nos mesmos, com o proprietario, sr. Nicola André, ou na rua Evaristo da Veiga n. 15, com Mme. Cavalcanti. (X 3575)

Machina Singer

Vende-se uma em perfeito estado, por 200$000, e outra por preço de occasião. Cose e borda. Rua Visconde da Gavea n. 61, loja. (X 3582)

PRAIA DE BOTAFOGO

QUARTO PARA CASAL POR 550$

Aluga-se com pensão, em frente á praia de banhos, bom quarto para casal. Passadio de primeira ordem. Dão-se e pedem-se referencias. Praia de Botafogo n. 458. Telephone Sul n. 1016. (X 3624)

PIANO

Vende-se um bom, magnificas vozes, côr acajú, muito bom estado, por preço de occasião. Barão de Mesquita, 507. (X 1985)

AUTOMOVEIS

Precisa-se de sub-agentes para venda nesta praça, de automoveis de uma já afamada marca. Pequeno capital e grandes lucros. Cartas á caixa postal n. 2.928. (X 3584)

Casas, Jacarépaguá

Alugam-se ou vendem-se duas casas acabadas de construir, á rua Barão ns. 86|88; as chaves na mesma. (X 2925)

Icarahy — Casa, vende-se

Acabada de construir, dois pavimentos, tres salas, tres quartos, agua quente e fria, banheiro, bidet e tudo quanto é preciso para familia de trato. Ver á rua Cruzeiro n. 205. Informes phone 1.112. (X 3562)

EMPREGADO

Precisa-se para uma officina de vagões de Estrada de Ferro de um ajudante de superintendente. — Cartas á caixa X. X. X. neste jornal. (X 2835)

OPERARIOS

Precisam-se de rebitadores e carpinteiros. Dirigir-se ás Officinas de Middletown Car Company, estação de Marechal Hermes. (X 2836)

Cortadores de bancada

Especiaes, para obra de primeira precisam-se na Fabrica de Calçado da rua de S. Christovão n. 548. (X 3389)

Thesourão de pedal

Compra-se um thesourão para cortar chapas de metal e flandres. Trata-se na Casa Braga, Rua Sete de Setembro n. 107. (X 3.440)

ALUGA-SE

O palacete da rua Lafayette n. 78 (Copacabana). Aluguel 800$000. — Trata-se no mesmo. (X 1985)

Machina allemã

Vende-se uma para cortar fumo, de grande producção, á rua Miguel Lemos n. 56. — Nictheroy. (X 1915)

Machina argentina

Vende-se uma para cigarros, á rua Miguel Lemos n. 56, Nictheroy. (X 1913)

Negocio de occasião

Vende-se um no centro, com todo o stock. Informações á rua Marechal Floriano n. 48 A. (X 1917)

TERRENO

Nos fundos da rua Dr. Sattamini e esquina de S. Francisco Xavier, com 17 metros de frente na nova avenida Trapicheiro. Area de 126 m2, dando para bella construcção moderna. Informações: Telephone B. Mar n. 2270. (X 1930)

CASA — COPACABANA

Aluga-se bem mobilada, na rua Hilario de Gouvêa n. 34; para tratar: Telephone Beira Mar n. 1.198. (X 3503)

CASA EM VILLA ISABEL

Aluga-se com excellentes accommodações para familia de tratamento, á rua Luiz Guimarães n. 61; informações á rua General Camara n. 24. — PEIXOTO & COMP. (X 3479)

CASA EM JACARE'PAGUA'

Aluga-se por 400$000, mobilada ou não, o esplendido predio da Estrada do Capenha n. 401, Freguezia, tendo quatro quartos, duas salas e demais dependencias para familia de tratamento. Informações: Telephone B. M. 2234. (X 3514)

DR. EDILBERTO CAMPOS

Reabriu seu consultorio de OCULISTA, na rua da Assembléa n. 45, ás 2 horas. (X 1393)

FERIDAS — ECZEMAS

Usem o pó de Liége — E' optimo, garantido, infallivel. Não ha melhor. V. em todas as pharmacias e drogarias. (X 3339)

SYPHILIS!!!

ABORTOS! CHAGAS! INVALIDEZ! RHEUMATISMO! ECZEMAS! DOENÇAS DA PELLE! UM HORROR!!!

A syphilis produz Abortos, enche o corpo de Chagas, destróe as Gerações, faz os filhos Degenerados e Paralyticos. Produz Placas, Quéda do cabello e das unhas, faz as pessoas Repugnantes! Ataca o Coração, o Baço, o Figado, os Rins, a Bocca, a Garganta, produz o Rheumatismo, Purgações dos ouvidos, Eczemas, Erupções da pelle, Feridas no corpo todo, a Cegueira, a Loucura, emfim, ataca todo o organismo.

COM O USO DO

Elixir "914"

No fim de poucos dias nota-se:

1º — O sangue limpo de impurezas e bem estar geral.
2º — Desapparecimento de espinhas; Eczemas, erupções, Furunculos, coceiras, Feridas bravas, Boubas, etc.
3º — Desapparecimento completo do RHEUMATISMO, dôres nos ossos e dôres de cabeça.
4º — Desapparecimento das manifestações syphiliticas e de todos os incommodos de fundo syphilitico.
5º — O apparelho gastro intestinal perfeito, pois o "ELIXIR 914" não ataca o estomago e não contém iodureto.
E' o unico Depurativo que tem attestados dos Hospitaes, de especialistas dos Olhos e da Dyspepsia Syphilitica.
Licenciado pelo D. N. de S. P., em 21 de fevereiro de 1916, sob n. 26

NOTA: — Enviaremos GRATIS um livrinho scientifico sobre a syphilis e doenças do sangue, a toda a pessoa que o desejar. Pedidos a GALVÃO & Cia.. — CAIXA 2-C — S. PAULO.

FISTOL N. 1
PASTA BISMUTHADA

Hemorrhoidas. Fistulas, Feridas, mesmo com 10 annos de chronicas, fica-se bom em poucos dias. Unico remedio que existe para este fim. Hemmorrhoidas, desinflammam numa noite; applicação egual que nas feridas.

CREME FISTOL

Mais branco do que a cal e a neve. — Unico Creme do Mundo para tirar rugas, porque contém Bismutho. Embelleza a cutis, tornando-a alva, macia e velludosa.
Vende-se: — Perfumaria Avenida e Drogaria Baptista. — Rua 1º de Março. 10. (2890)

ALUGA-SE em casa de familia de tratamento, dois quartos mobilados, com pensão de 1ª ordem, a pessoas distinctas, um para casal, outro solteiro ou senhora respeitavel. Ver e tratar, em S. Clemente n. 289—Botafogo. (X 1942) G

ALUGA-SE a esplendida casa da rua Magnolia n. 14, com 4 quartos, 2 salas, etc. — Trata-se na rua Jardim Botanico n. 940. (X 3488) G

ALUGAM-SE salas, com ou sem moveis e com pensão, a familias de tratamento, é casa de familia. — Rua Senador Vergueiro, 113. (X 2702) G

ALUGA-SE uma boa sala e um quarto, com ou sem pensão, a pessoas de tratamento, em casa de respeito. Praia do Russell. 48. (X 3513) G

ALUGA-SE para familia de tratamento a casa da rua Pereira da Silva n. 202; as chaves no n. 210. Trata-se com Toledo, travessa do Rosario n. 9, sob., das 4 ás 5 horas. (X 3472) G

ALUGA-SE um esplendido quarto, a dois rapazes de boa conducta, em casa de familia de tratamento; á rua Tavares Bastos n. 30 —Cattete. (X 3358) G

ALUGA-SE um armazem para qualquer negocio, á rua Real Grandeza n. 15; trata-se á praça José de Alencar n. 16. (X 2677) G

ALUGA-SE na rua Marquez de Abrantes, 73, um excellente predio, com loja para qualquer negocio e sobrado, para familia de tratamento; trata-se na rua Evaristo da Veiga, 24 e Gonçalves Dias, 55. (X 2707) G

ALUGA-SE em casa de familia um quarto mobilado, para um ou 2 rapazes do commercio; rua 2 de Dezembro n. 12 — Flamengo. (X 3370) G

ALUGA-SE o predio n. 13, da rua Tavares Bastos, com 2 salas, 7 quartos e demais dependencias; trata-se á travessa Carlos de Sá n. 15. (X 2960) G

ALUGA-SE grande sala de frente, sem mobilia e um quarto mobilado, a senhores de respeito; rua Barão de Guaratyba, 17, sobrado, — Cattete. (X 1885) G

CASAL, sem filhos deseja encontrar, em casa de familia distincta e onde não tenha outros hospedes, um ou dois quartos bem mobilados, com pensão, na praia do Flamengo ou transversaes; resposta para Joalheria, rua Sete de Setembro n. 112. (X 1927) G

QUARTO, mobilado por 100$; aluga-se á rua do Cattete n. 27, sobrado; B. M. 1064. (X 2849) G

QUARTO ventilado, mobilado, com conforto, aluga-se a pessoas de respeito ou a casal, em casa de familia distincta; á rua do Cattete n. 79, sobrado. (X 3398) G

QUARTO — Aluga-se um espaçoso, mobilado, com boa pensão, casa de pequena familia, Rua Paysandú, 164. (X 1937) G

SALA E QUARTO — No Cattete, em casa de tratamento, sem pensão, com ou sem mobilia, á senhora só ou a cavalheiro distincto; informa-se S. José n. 87, joalheria. (R 2996) G

SALA — Aluga-se bem mobilada, com pensão, em casa de familia, com todo conforto, agua corrente, etc., para casal ou cavalheiros. Laranjeiras 336. (X 2970) G

SALA DE FRENTE, aluga-se a casal ou modistas, em casa de familia de tratamento; rua Sorocaba, 77. (X 1860) G

TO LET — Nice front room,ur-touch board, furnished or unfurnished, to a lady or gentleman, at Cattete, and two other smaller rooms, telephone beira-mar 1076. (R 2996) G

Leme, Copacabana

ALUGAM-SE boas salas, na pensão da rua Copacabana n. 522. el. Ip. 6. Optimo tratamento. (X 2989) G

ALUGA-SE um quarto mobilado, com ou sem pensão a casal ou cavalheiro de tratamento, em casa de familia; á rua Figueiredo Magalhães n. 161. (X 2961) H

ALUGA-SE a moços do commercio 2 esplendidas salas de frente, logar alto e bem arejado. Ladeira do Leme n. 2. (X 2957) H

ALUGAM-SE, na Avenida Atlantica n. 812 A, uma sala de frente e um quarto; preço modico. Tel. Ipanema 291. (X 2691) H

QUARTOS e salas para familias e cavalheiros com e sem pensão conforto moderno, cozinha boa, perto da praia; Fornece-se comida fóra. — Rua Barroso n. 43, teleph. Ip. 1327. (X 3326) H

LEILÕES

Leilão de Penhores
Hoje, 20 de junho
JOSE' CAHEN
Rua Silva Jardim, 7
(X 3131)

Leilão de penhores
Em 23 de junho de 1925
Francisco de Aguiar & Cia.
Rua Luiz de Camões, 34
Fazem leilão dos penhores vencidos, inclusive revólveres, pistolas e mais armas de fogo. (5872)

ALUGA-SE uma esplendida sala de frente a solteiros em o predio novo da rua Luiz de Camões, 112. (X 1924) E

ALUGAM-SE uma sala de frente e um pequeno quarto, com todas as commodidades para um casal sem filhos, para morar com outro nas mesmas condições; á rua Marechal Floriano n. 53, sobrado. (X 3566) E

ALUGAM-SE 2 optimas salas de frente para escriptorio ou atelier com luz e telephone; preço 200$000. Travessa S. Francisco, 6, 2º andar. (X 3573) E

ALUGA-SE um quarto mobilado, com excellente pensão, para casal ou solteiro. — Rua do Riachuelo n. 114. (X 3541) E

ALUGA-SE uma boa sala de frente. Avenida Passos n. 86. (X 2891) E

ALUGAM-SE quartos e salas bem mobilados, a cavalheiros de tratamento, á rua do Rezende n. 73. (X 2908) E

ALUGA-SE casa com tres pavimentos. Rua Moraes e Valle, 65. Trata-se Sete Setembro, 99, sob. (X 2880) C

DISTINCTA casa allemã, com todo o conforto, dispõe de quartos arejados, com pensão de primeira ordem; ladeira do Meirelles n. 22, perto do largo do Guimarães, Santa Thereza. (X 2935) F

QUARTO — Aluga-se bem arejado em casa de familia a moça que trabalhe fóra, com informações; 60$; na rua Invalidos n. 28. (X 3640) E

SALA DE FRENTE: Aluga-se ricamente mobilada e adornada, com todo o conforto moderno, com ou sem pensão, á pessoa de grande tratamento. Av. Mem de Sá n. 203, sob. (X 2894) E

Cozinheiros e cozinheiras

PRECISA-SE de cozinheira e mais serviços, para casal; rua da Passagem n. 78, casa II. (X 2940) B

ALUGA-SE uma perfeita cozinheira de forno e fogão, na rua da Passagem, 166. (X 3521) B

PRECISA-SE de uma cozinheira para o trivial, á rua Farani n. 37. (X 3491) B

PRECISA-SE de perfeita cozinheira de forno e fogão que trabalhe em massas e doces e durma no aluguel, na rua Conde de Bomfim n. 862, Muda da Tijuca. (X 3485) B

Creados e creadas

PRECISA-SE de uma senhora para lavar e cozinhar, para pequena familia; pede-se referencias; á rua Pinto Telles n. 154. Jacarépaguá. (X 1854) C

Empregos diversos

OFFERECE-SE um rapaz para pequenos serviços em casa de pensão, 18 annos; rua Buenos Aires, 46, 2º andar. Nome Silva Leitão. (X 3687) D

PRECISA-SE de um rapaz de 13 a 18 annos, para ajudante de copeiro e serviços leves, á rua Real Grandeza n. 71, para tratar até ás 8 horas da manhã e depois de 5 da tarde. (X 1889) D

Casas e commodos

ALUGA-SE o 2º andar da rua Sete Setembro n. 195. Trata-se na loja. (X 2986) E

ALUGAM-SE dois quartos e cozinha a um casal, tudo independente; rua Ubaldino do Amaral n. 16. (X 1986) E

ALUGAM-SE uma sala e quarto de frente a casal sem filhos ou a moço do commercio, com ou sem pensão; tambem se aluga para escriptorio á praça Tiradentes n. 85, 1º. (X 3409) E

ALUGAM-SE salas de frente e quartos para casal, com pensão; pensão familiar av. Gomes Freire, 92. (X 2832) E

ALUGA-SE sala de frente a casal sem filhos ou rapazes solteiros, em casa de familia de respeito; r. Visconde ed Itauna n. 80, sobrado. (X 3681) E

ALUGA-SE um quarto mobilado em casa de familia de tratamento; tem telephone; na rua Paulo de Frontin n. 79, sobrado, antigo morro do Senado. (X 3662) E

ALUGA-SE o predio da rua Major Pinto Sayão n. 18; informa-se: Central 4524. (X 1923) E

ALUGA-SE quarto a rapaz, na rua do Rezende n. 161, terreo. (X 1913) E

Lapa e Santa Thereza

ALUGA-SE quarto grande, entrada independente, casa de familia, a pessoas que trabalhem fóra; rua Cassiano n. 144. (X 2964) F

ALUGAM-SE boas salas de frente e bons quartos, tudo com grandes janellas; rua Paula Mattos n. 186. (X 2813) F

ALUGA-SE, perto do largo do Guimarães, pavimento encerado, sala, 3 quartos, fogão a gaz, etc., á ladeira do Castro n. 203. (X 3539) F

ALUGAM-SE quartos mobilados, a rapazes; rua da Lapa n. 39, sobrado. (X 2971) F

SANTA THEREZA. Largo do França, alugam-se ou vendem-se boas casas novas facilitando o pagamento, á travessa Navarro n. 237, 239. Podem ser vistas; tratar com o proprietario; r. Evaristo da Veiga n. 17, 1º andar. (X 3380) F

Cattete, Laranjeiras, Botafogo e Gavea

ALUGA-SE junto ou separado, o pavimento superior da casa, 30, rua Bambina, com 4 boas salas e mais dependencias, todas bem arejadas. (X 2995) G

ALUGAM-SE, á rua Benjamin Constant n. 40, excellentes quartos mobilados, para solteiros, com ou sem pensão. (X 3603) G

ALUGA-SE uma grande sala de frente e grande quarto, preparados de novo. Cattete n. 203, sobrado. (X 1933) G

ALUGA-SE em casa de familia uma boa sala mobilada a casal sem filhos ou pessoas do commercio; rua Silveira Martins n. 84. (X 2818) G

ALUGA-SE uma optima sala de frente e um esplendido quarto, com pensão á rua do Cattete n. 261. (X 3392) G

ALUGA-SE um quarto, em casa de familia; rua Visconde Silva numero 32, Botafogo. (X 2816) G

ALUGA-SE um grande porão para deposito; Corrêa Dutra n. 60. (X 1931) G

ALUGA-SE optima sala com movéis ou sem; boa mesa; Buarque de Macedo n. 2. (X 1955) G

OLHOS

Inflammações e Purgações
USE O
"Collyrio Moura Brasil"
Vende-se em todas as pharmacias e drogarias
(X 3657)

APPARTAMENTOS e quartos novos e modernos a 50 m. da avenida Atlantica, cozinha de 1ª a preços razoaveis. Rua Sá Ferreira, 191, teleph. Ipan. 169. (X 3326) H

Catumby, Estacio e Rio Comprido

ALUGAM-SE, em casa de familia distincta, bons quartos mobilados, com ou sem pensão, na rua Barão de Itapagipe n. 199, junto á rua do Bispo. (X 3620) J

ALUGA-SE a loja, com moradia para familia, propria para qualquer negocio, Rua Sacadura Cabral n. 309, a chave no n. 305 e para tratar á rua S. Christovão n. 423, sr. Laurindo. (X 1936) J

ALUGA-SE um quarto mobilado, com café de manhã, a cavalheiro distincto, em casa de familia, (allemã). Avenida Paulo Frontin, 377. (X 3522) J

ALUGA-SE optimo quarto independente, á rua Collina, 45, sob. (X 1866) J

Haddock Lobo e Tijuca

ALUGA-SE a casa c. 4 quartos, porão habitavel, banheira esmaltada, aquecedor e fogão a gaz, para familia de tratamento, á rua Visconde de Figueiredo n. 53 (Conde Bomfim). Para ver das 8 ás 17. Trata-se á rua S. José n. 66, sobrado, com o sr. Santos, das 15 ás 18. (X 2997) K

ALUGA-SE 1 andar na rua do Mattoso, proximo a H. Lobo, com 2 salas, tres quartos e mais dependencias, podendo ser visto das 11 ás 13 horas; informações: rua Mattoso, 242. (X 3446) K

ALUGAM-SE bons quartos; rua Conde Bomfim n. 451. (X 2812) K

ALUGA-SE um bom quarto independente, a um ou dois moços do commercio, na rua Alzira Brandão, n. 41, Tijuca. (X 3388) K

São Christovão, Andarahy e Villa Isabel

ALUGA-SE a casa da rua Barão de Mesquita n. 481, em centro de terreno e com 5 quartos, 3 salas e mais dependencias; Trata-se na mesma ru an. 787. As chaves estão na mesma. (X 3649) L

ALUGA-SE a casa, á rua da Prata n. 22, bonde Cascadura, passando largo Pedregulho, sobe 1ª rua Dias da Silva, fica 5 minutos de bonde. (X 2954) L

SABONETEIRAS "EDEN"

Typos hygienicos, elegantes, praticos e solidos, para casas de familias e estabelecimentos publicos.
Patente 12.606-A
SABÃO LIQUIDO "EDEN"
O MELHOR E O MAIS PERFUMADO
Patente 12096
A' venda nas casas de ferragens, artigos sanitarios, dentarios, drogarias, pharmacias, perfumarias etc.
FABRICANTE
J. Brandão de Oliveira
Rua dos Ourives, 124
Telephone Norte 6847 — Rio
(6000)

ALUGA-SE o predio da rua Barão de Cotegipe n. 93, praça 7 de Março, por 320$000 mensaes. As chaves estão no n. 71; trata-se na rua 1º de Março, 20, 1º andar, das 2 1/2 ás 4 horas e na rua Conde Bomfim 573, das 9 ás 11 da manhã. Tel. 2106, Villa. (X 2963) L

O tonico dos pulmões, por excellencia é o

CREOSGENOL

de toda efficacia nas tosses, bronchites, asthma e rouquidão. Vidro, 3$500. Dep.: Rua Gonçalves Dias, 41.
(X 3696)

ALUGAM-SE uma grande e esplendida sala, muito bem mobilada, e um quarto separado, banhos quentes e frios e mais commodidades; tem telephone e jardim. Bondes e auto-omnibus á porta; na rua do Mattoso 107. (X 1984) K

ALUGA-SE uma sala de frente independente, em casa de familia, com ou sem pensão a um casal sem filhos; rua Dr. Campos Salles, 174. (X 2821) K

ALUGA-SE uma sala e um quarto, com pensão, em casa de familia de tratamento. Praça Saenz. Pena. Phone V. 2909. (X 3309) K

ALUGA-SE uma boa casa a familia de tratamento, na rua Aguiar n. 61, com todo conforto, preço 800$000, a tratar na rua Conde de Bomfim, 738. V. 1621. (X 2262) K

ALUGA-SE um aposento com pensão, em casa de familia, para casal ou moços do commercio. Mattoso n. 125 — V: 4279. (X 1944) K

ALUGA-SE a grande e confortavel casa da rua do Mattoso, 119, com 11 bons quartos e demais dependencias. Aluguel, 850$000. Trata-se na rua S. Pedro, 61, 1º andar, sala da frente. A casa acha-se aberta. (X 1855) K

APPARTAMENTO ou quarto, alugam-se em confortavel casa de familia de tratamento; á rua Moura Brito n. 42 — Conde Bomfim. (X 3347) K

ALUGA-SE um bom armazem, com morada e quintal, á rua Barão de Mesquita n. 781 A. (X 3665) K

ALUGA-SE o predio da rua Paula Brito, junto á rua Barão de Mesquita, inteiramente restaurado; de porão habitavel, com dois grandes salões e W. C., e no pavimento superior, quatro grandes dormitorios, salas de jantar e visitas, banheiro e W. C., dispensa e cozinha espaçosa e varanda ao lado, quarto no exterior, para creado e grande quintal e jardim, tanques, etc., etc., aluguel muito modico; as chaves e tratar, rua Leopoldo n. 78, "Armazem Leopoldo". (X 2972) L

ALUGA-SE sobrado, 2 salas, dois quartos, W. C., por 170$; á rua Amelia n. 64, bonde S. Januario. (X 1940) L

ALUGA-SE, para pequena familia, a casa II, da rua Petrocochino n. 72, em Villa Isabel. Chaves na casa IV. (X 3578) L

ALUGA-SE por 600$000 um bom predio, novo, para familia de tratamento, com duas salas, uma saleta, quatro bons quartos, todos pintados a oleo e demais dependencias, varanda corrida e no porão duas grandes salas, tres quartos, etc., bom jardim de mil metros quadrados m|m; á rua Paula Brito n. 50; acha-se aberto; tratar na rua da Alfandega n. 73, loja. (X 1865) L

ALUGAM-SE 2 optimos sobrados e 2 grandes armazens, logar de muito futuro, á rua de S. Christovão ns. 94 a 96, esquina da avenide Paulo de Frontin. (X 3460) L

ALUGA-SE o predio á rua Barão S. Francisco Filho n. 265. Trata-se no n. 261 — (Villa Isabel). (X 3342) L

ALUGA-SE uma boa sala em um porão assoalhado, só a casal sem filhos ou a moços de boa referencia; rua Conselheiro Autran n. 27. (X 3564) L

CASA — Aluga-se o confortavel predio da rua S. Francisco Xavier n. 222, com amplos quartos e salas, situado em centro de grande terreno, com arvores fructiferas. (X 3663) L

QUARTO — Aluga-se a senhor de tratamento e respeito; preço razoavel, em casa de pequena familia; avenida 28 de Setembro n. 216, sobrado. (X 2991) L

SUBURBIOS

ALUGA-SE uma pequena casa na rua Zeferina n. 33, E. do Meyer; aluguel 135$ e tres mezes de deposito; as chaves, por favor, no n. 29. Trata-se na rua Joaquim Meyer n. 34. (X 3674) M

ALUGA-SE uma boa e confortavel casa com 4 quartos, 3 salas, varanda, quarto para empregados, quintal cercado e todas as commodidades precisas, á rua Pedro Gomes n. 92. (Realengo). Esquina da rua Junqueira. Trata-se á rua da Alfandega, 374. Tel. Norte 5106. Aluguel 250$000. (X 2980) M

ALUGA-SE boa casa, sala, saleta, salão de jantar, 6 quartos, cozinha a gaz, alpendre com tanque, banheiro, quarto para creado, etc., em centro de jardim, grande quintal arborizado. A casa étoda reformada e pintada; rua Francisco Manoel n. 17, entre as estações Riachuelo e Sampaio, 1 minuto da rua 24 de Maio. Aluguel 550$000. Contrato 2 annos e fiador idoneo. (X 2943) M

ALUGA-SE uma casa em centro de terreno, com 2 espaçosas salas, 6 bons quartos, todos com janellas, copa e mais dependencias, á rua Lins de Vasconcellos, Bocca do Matto; as chaves estão á travessa Aquidaban, 5. (X 2932) M

ALUGA-SE uma casa nova, estylo moderno, rua Alvaro de Miranda antigo Caminho dos Pilares — Inhaúma. (X 3646) M

ALUGA-SE boa casa com 2 quartos, 2 salas em centro de terreno; chaves, rua Cupertino n. 31 — Quintino Bocayuva; trata, largo do Rosario 34, sr. S. Monte Predial. (X 2977) M

ALUGA-SE por 280$ uma casa nova, com dois quartos, duas salas, cozinha, banheiro, despensa, com banheira esmaltada, muito confortavel, em logar muito saudavel, na rua Carijós n. 51, Meyer, no fim da rua Barão São Borja; chaves, por favor, ao lado; trata-se na rua do Cattete n. 210, loja. (X 1983) M

ALUGA-SE o predio da rua Manoel Alves n. 48, recentemente reconstruida, na estação do Meyer, bonde José Bonifacio, o referido predio para ver-se acha-se aberto e para tratar, na rua Costro Alves, 46. (X 3377) M

ALUGA-SE uma casa com todo conforto para familia, com 2 salas, 2 quartos, tanque, banheiro, cozinha, despensa e quintal; logar saudavel, á rua Pernambuco n 273 (Encantado). As chaves estão na rua Clarimundo de Mello n. 104. (X 2924) M

ARMAZEM, aluga-se, tem commodos para familia, no melhor ponto de Olaria, Estrada da Penha numero 1405-A; trata-se á rua dos Invalidos n. 25. (X 1940) M

ALUGA-SE a casa da Estrada da Tindiba n. 4. Ponto da Taquara, com dois quartos, duas salas, cozinha, despensa e luz electrica. Trata-se na mesma. A casa é toda chão de cimento e forrada. (X 1879) M

ALUGA-SE a casa da rua Vinte e Quatro de Maio n. 100; trata-se com Toledo, travessa do Rosario 9, sob. (X 3470) M

NICTHEROY

ALUGA-SE, em Icarahy, casa confortavel, proximo á praia, na rua Vera Cruz n. 79; a chave está na rua Alvares Azevedo n. 79; trata-se na rua General Caldwell n. 199, das 11 ás 13 horas. (X 3533) T

GENERAL ELECTRIC

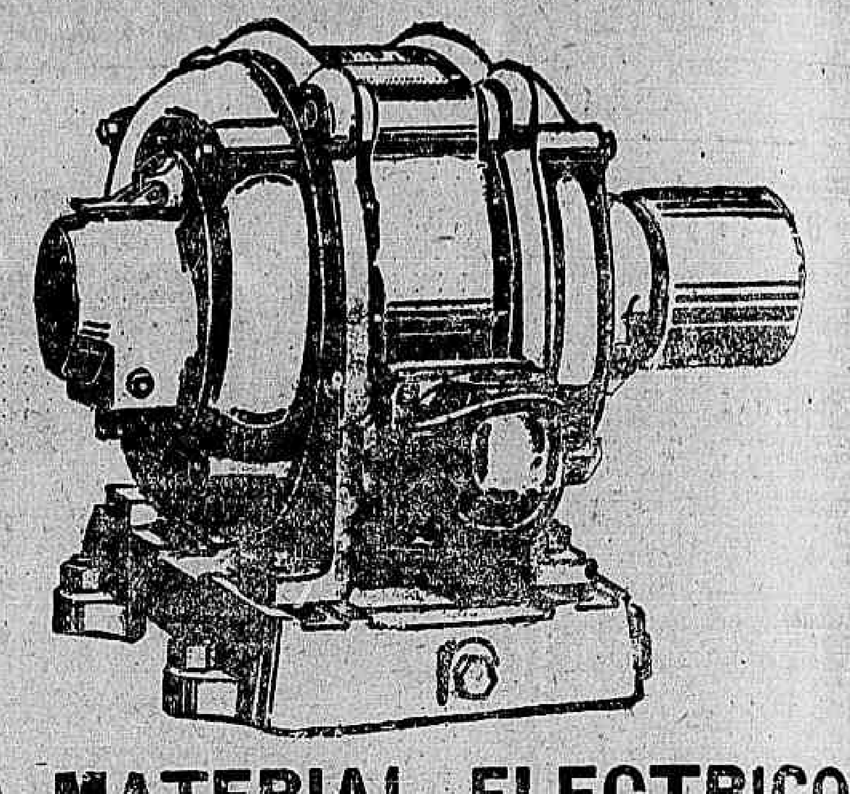

O MATERIAL ELECTRICO
E' O PREFERIDO PORQUE
Significa Garantia e Efficiencia
GENERAL ELECTRIC
S. PAULO - RIO - RECIFE

Compra e venda de predios e terrenos

A 150$ — Novos terrenos expostos á venda, servidos por bondes electricos e autos, em Campo Grande, o maior e mais salubre centro de cultura do D. Federal. Lotes a 150$ em prestações de 15$ — Rosario 160, sob., com o proprietario. (600 lotes vendidos). (X 3486) N

COMPRA-SE predio em Tijuca, Botafogo ou Copacabana, até 100 contos; Av. Rio Branco n. 133, 1º, sala 1 — Alexandre. (X 2959) N

COMPRA-SE um predio com 2 ou 3 quartos e que seja situado no Cattete ou suas transversaes e Laranjeiras; propostas e indicações para a rua da Misericordia n. 65, loja. (X 1971) N

PREDIOS E TERRENOS — Aluguel, compra, venda, construcção, concertos, administração e hypothecas; com J. Pinto, rua Rosario n. 61, sob. Tel. Norte 5236. (X 3633) N

TERRENOS A PRESTAÇÕES — Em Anchieta, a tres mil réis o metro; rua Capitão Paulo Rocha, 33. Transversal ás ruas E. Novo e Natalina Teixeira. (X 2939) N

VENDE-SE um predio novo, forrado, com pintura allemã, com grande terreno; trata-se á Estrada do Areal n. 154, entre Turyassu' e Sapé, Linha Auxiliar. (X 2936) N

VENDE-SE um terreno em Botafogo, de 10 x 27, rua 19 de Fevereiro; tratar com Sr. Santos, rua Alfandega 28. (X. 3666) N

VENDE-SE um bom predio em Sta. Thereza, a seis minutos do centro, facilita-se pagamento. Informações, Casa Octavio, rua dos Ourives n. 60. (X 2953) N

VENDE-SE a casa á rua João Romariz n. 111; preço 9:500$; trata-se á rua Estacio de Sá n. 12. (X 1982) N

VENDE-SE uma pequena casa á rua Basilio de Brito n. 46, Meyer, com 1 quarto, sala, cozinha, agua, luz e esgoto. Trata-se na Prefeitura, com o cobrador Moura. (X 1919) N

VENDE-SE uma boa lavoura de pequenas plantações com o direito á posse das terras e com bastantes plantações, em começo de desfrutar. Para tratar com Ponfirio de Oliveira, fazenda do Engenho Velho, Merity. (X 1922) N

VENDE-SE com urgencia os predios: rua Liberdade n. 56, 25 contos; rua D. Candida n. 19, 16 contos; terrenos: rua Fonseca Telles numero 170, esquina, 10 x 20, 16 contos. Lopes Ferraz n. 54; 4 contos; trata-se São Luiz Gonzaga n. 20. (X 3387) N

VENDE-SE, em Icarahy, perto da praia, um magnifico lote de terreno de 10 x 35, na rua Mariz e Barros, junto ao predio n. 180, Trata-se á rua Sachet n. 12, sobrado, das 10 ás 16. (X 2922) N

VENDE-SE um bom sitio, perto do bonde, casa com grande terreno, quatro quartos, duas salas, dois quartos para empregados, proprio para chacara. Tambem se aluga com contrato, negocio directo. Trata-se na mesma, Estrada da Pavuna, 1, Jacarépaguá, com o sr. Alvaro. (X 1881) N

VENDE-SE por 25 contos, em Andarahy, o predio novo da rua Barão São Francisco Filho, 156, com 2 quartos, 2 salas, dependencias, etc., perfeita installação de luz, agua e gaz, com os respectivos apparelhos inteiramente novos. Trata-se á rua S. Pedro n. 132, sobrado. Phone Norte 3259. (5998) N

VENDEM-SE predios e terrenos, expediente das 9 ás 18 horas. Rua Uruguayana 95, com Figueiredo. (X 794) N

HYPOTHECAS rapidas, á rua Uruguayana 95, Figueiredo. (X 794) N

COMPRAM-SE predios, terrenos bem localizados. Informações detalhadas na caixa n. 2 do escriptorio do "Jornal do Commercio". A Empresa. (X 794) N

VENDE-SE boa casa com 3 quartos, 2 salas e mais accommodações e grande quintal, defronte á estação Braz de Pina; trata-se nesta folha com Luiz. (X 3354) N

VENDAS DIVERSAS

MACHINA de escrever — Smith Bros — Vendem-se uma perfeita pechincha; rua da Alfandega n. 331. (X 1961) O

PIANO PLEYEL — Vende-se por 1:800$; rua do Rosario n. 159, 2º andar. (X 1949) O

SALA DE VISITAS — Pão setim, sem uso; vende-se á rua da Alfandega n. 331, loja. (X 1939) O

VENDE-SE um contrato de uma casa com installação propria para botequim, ponto de esquina; rua Barroso, 119, Copacabana. (X 3557) O

VENDEM-SE tecidos de arame para cercas e gallinheiros, grande variedade de gaiolas e viveiros para todos os passaros; á rua 7 de Setembro, 199. (X 1907) O

VENDE-SE 1 cachorro para vigia, raça Ulmer, edade 1 1|2 annos. Rua Santo Amaro, 125, (casa 3.) (X 2881) S

VENDE-SE um automovel Benz, com a machina em perfeito estado, carecendo o carro de pequeno concerto. Tem licença até o fim do anno. Trata-se na rua Frederico Meyer, 8, estação do Meyer. Preço modico. (X 3492) O

VENDE-SE uma linda cachorra policial allemã, com uma filhota de 5 mezes, propria para pessoa de gosto, como vigia ou para reproducção. Rua Santa Christina, 78, Gloria. (X 1856) N

TRASPASSA-SE

TRASPASSA-SE o contrato de uma boa casa com 4 quartos e 2 grandes salas propria para familia tendo banheiro, quintal ajardinado e mais dependencias, ver e tratar á rua do Rezende n. 109; tem telephone; aluguel 465$000, a quem ficar com alguns moveis. (X 1980) P

TRASPASSA-SE o contrato de um confortavel sobrado faltando dois annos e meio para terminar. Tem 5 dormitorios, 2 salas, 2 quartos com banheiros, 2 W. C., com aquecedor de agua e fogão a gaz. Rua D. Maria n. 17. Tratar, das 7 ás 9 da noite. Preço 612$. (X 1877) P

Achados e perdidos

CASA Liberal — 60, r. Luiz de Camões ... (X 1806) ... na rua do Rio de Janeiro ... ás vendas a cautela n. ... (X ...)

Tonico dos Nervos!!!
Porque faz desapparecer a irritabilidade os ataques, as insomnias, o hysterismo, o nervosismo, a indecisão e outras perturbações nervosas!

Tonico dos Musculos!!!
Porque com as primeiras doses deste fortificante o paciente, rejuvenesce, verifica que as forças voltam, as rugas desapparecem, dando lugar ás linhas naturaes.

DYNAMOGENOL

O portador deste annuncio receberá uma amostra gratis do Purgatil, o melhor remedio contra a prisão de ventre.

O mais completo accelerador das forças da nutrição

Tonico do Cerebro!!!
Traz clareza á intelligencia, idéas novas ao cerebro e força para vencer as difficuldades sempre faceis ao individuo são!

Tonico do Coração!!!
Alimenta e normalisa o miocardio, faz desapparecer as palpitações e pontadas, eliminando as dores que ás vezes martyrisam este orgão. Rejuvenesce!

UCM
Vende-se em toda a parte e na - RUA 7 SETEMBRO, 186

(10) FOLHETIM DO "CORREIO DA MANHÃ"

Um coração que desperta

Romance de Henry de Forge e Fernand Dacre

nha por ella nenhum interesse particular. Quanto a mlle. Villiers, todos acabaram por confessar que, ou era de facto uma ingenua authentica ou sabia "occultar seu jogo" com rara habilidade.

Ainda no inicio de uma carreira fecunda, em desenganos, Clotilde não percebera os ciumes naturalmente suscitados em torno de seu exito excepcional. Não tirara do que chamava "sua sorte" uma vaidade exaggerada e todas as homenagens [illegible] real modestia. Ella se mantinha confiante, reservada e tranquilla.

Auxiliada por sua costureira, (nome que se dá nos theatros á pessôa que veste as artistas) Clotilde, cantarolando. Os elogios, evidentemente sinceros, que lhe tinham sido feitos por um collega tão admirado, enchiam-na de prazer.

Quanto a Réans, entrára em seu camarim.

Esse aposento estava forrado de tela de Jouy. Nas paredes, gravuras antigas emolduradas com luxo discreto. Viam-se ali, ao lado de estampas um pouco libertinas do seculo XVIII, scenas de theatro do tempo de Luiz XIV e Luiz XV e retratos de [illegible] mostrando os actores mais notaveis deste tempo.

Mas havia tambem dois retratos do proprio Réans e, em leque, photographias de admiradores, em dedicatorias.

Distraidamente elle manejou alguns utensilios de toilette, todos elegantissimos e dispostos em ordem irreprehensivel, sobre o marmore de uma pequena mesa quadrada.

Por cima dessa mesa havia um grande espelho, illuminado por duas lampadas electricas moveis, e que reflectiam nesse momento a imagem de um bello cavalheiro, talvez demasiadamente roseo, pela pintura indispensavel ao palco, mas ainda assim, de excellente aspecto, com seu frack de córte impeccavel.

Pedro Réans nascera em Tours, como dizia a sua biographia publicada no programma do espectaculo.

Seus paes ali exploravam uma casa de commercio assaz importante e [illegible] que exigiam [illegible] sciencias juridicas.

Para dizer a verdade, Pedro não experimentava grande enthusiasmo pelo estudo dos Institutos nem dos Pandectos. Em compensação, o theatro attraia-o com força irresistivel.

Quando elle recitava versos, nas casas de pessôas de suas relações, obtinha taes applausos, produzia tal sensação sobre os ouvintes, que [illegible] decidiu definitivamente [illegible] essa vocação. [illegible] onde viera [illegible] preparou-se, sem nada [illegible] exame de [illegible] Conservatorio Dramatico e foi approvado com excellentes notas.

Mas continuou a cursar na Faculdade e chegou á formatura, sem haver revelado á sua familia, o mysterio dessa vida dupla.

Só o declarou, com a resolução formal de se dedicar ao theatro, no dia em que terminou o curso do Conservatorio, obtendo um primeiro premio de comedia.

Um raio não teria causado mais forte impressão no espirto de seus paes.

Elle soube porém convencel-os, em poucos dias, da verdadeira situação e da importancia de um actor no seculo XX.

De resto, os velhos não tinham outro remedio senão ceder, porque, havia já algum tempo, seu filho era maior e já obtivera um vantajoso contrato no Vaudeville.

Resignaram-se, e, ao fim de alguns mezes, começaram até a sentir satisfação e orgulho deante da progressão rapida de seus exitos. Do Vaudeville, elle passou para o Variedades em condições melhores e dahi foi contratado pelo Gymnasio, de modo verdadeiramente lisongeiro. A popularidade e gloria tinham vindo logo, com uma comedia de Derieux, que dera mais de duzentas representações e na qual lhe fôra confiado o primeiro papel. *Viviane* acabara de consagral-o um dos primeiros actores de seu tempo. Ganhava agora quinhentos francos por noite, e duzentos mil francos de ganhos.

Era agora uma das notabilidades de Paris; tinha automovel em um apartamento dos mais confortaveis na rua Rivoli.

Mas continuava a ser um trabalhador encarniçado, adorando sua arte, não vivendo se não para ella, não sonhando senão representar papeis cada vez mais interessantes.

A despeito das lisonjas enebriantes de que vivia cercado, conservara a consciencia de seu justo valor e, com a lucidez de um homem intelligente e culto, não se deixava cegar pelos exaggeros da critica ou de admiradores.

Tirava de sua popularidade um orgulho tranquillo e não se julgava por isso dispensado de estudar e aperfeiçoar sua arte.

Outra singularidade de seu genio: convivia o menos possivel com seus collegas, mantendo-os á distancia com uma frieza glacial. Por isso, tinha poucos amigos e era considerado um orgulhoso. Mantinha a mesma attitude em relação ás mulheres e a despeito das tentações com que o assediavam, conservava o coração implacavelmente frio e secco.

No fundo era um egoista. Só tinha verdadeira adoração por um ente neste mundo: — elle proprio estava prompto para todos os sacrificios afim de alcançar os altos destinos de que se julgava digno.

Mas era preciso fazer-lhe esta justiça: — não tinha ambições pessoaes de ganhos ou vaidade... Tinha apenas paixão pela sua arte.

Sentou-se e abriu com gestos indolentes algumas cartas, que estavam sobre a mesa. Nenhuma o interessou.

Bocejou ligeiramente e deixou seu pensamento vaguear a tôa.

Entre as cartas, que acabava de ler rapidamente, uma solicitava seu "gracioso concurso" para uma obra beneficente. Isso o aborrecia. Elle não gostava de trabalhar de graça.

Resmungou: — "E dizer-se que tenho de acceitar e mostrar-me, até, solicito!... Se eu recusasse uma coisa dessas, passaria por ganancioso."

Outra carta, assignada pela baroneza de Tessey, fazia-lhe pedido analogo; mas, ali, elle sabia que, ao fim da representação, receberia um enveloppe bem recheiado. Isso attenuou um pouco o máo humor, que lhe causava o concurso gratuito e obrigatorio a uma festa de vaga beneficencia.

Outras duas cartas eram pedidos de dinheiro; a quinta continha convite para um jantar em casa do academico Loic Rossille, porque elle era tambem muito requestado no mundo das letras e das artes e tel-o-ia sido ainda mais, se não se fizesse tão rogado.

Réans evocou visões de luxo, salões palpitantes de espaduas núas e leques, as solicitações lisonjeiras em torno delle, a sensação de representar para todos aquelles mundanos um ser excepcional.

Ainda não estava fatigado dessas satisfações de amor proprio, que acariciavam deliciosamente sua vaidade.

Prometteu responder sem tardança á baroneza e á Rossille.

Nesse momento, a voz do contra-regra annunciou, ao corredor: "Sr. Réans, o terceiro acto vae começar."

Isso trouxe de novo seu pensamento ao theatro e a *Viviane*.

Reflectiu que a profissão de actor em um theatro do boulevard, ao lado de muitas vantagens, como gloria e dinheiro, apresentava tambem um lado bem sensivel para um laborioso como elle:

"Limitar a vida a um só papel, durante mezes e mezes. Eu que gostaria tanto de ter dezenas de pessôas para representar! [illegible] Mudar de papel todas as noites seria [illegible] homens differentes e viver os diversos sentimentos [illegible] Isso é que seria a verdadeira arte."

Entreviu, em sonho, porque não, podia [illegible] Comedia Franceza. Quando fosse societario daquella casa, todo o repertorio [illegible] trabalho variado [illegible] cial. Sorriu [illegible] de orgulho.

Nesse momento bateram á porta do camarim.

Quasi todas as noites elle tinha ali visitas: collegas, jornalistas, simples conhecidos.

Disse: "Entre" e mme. Fauvel appareceu á porta.

Como decidira a [illegible] casa, depois de ter [illegible] sua filha e [illegible] sua ausencia.

[illegible]

Estavam no final do primeiro acto. Ella mal teve tempo para ver Réans na ultima scena [illegible]

Quando desse [illegible]

Informou-se junto do porteiro do corredor sobre o melhor modo de chegar até a presença de Réans. Queria [illegible] camarim [illegible] Nada era mais simples [illegible] esse empregado, animado por uma generosa gorgeta. [illegible]

Subiria ao primeiro andar e encontraria facilmente [illegible] seria bastante esperal-o por alguns minutos.

Mme. Fauvel seguiu estas instrucções [illegible]

O imponente porteiro, que tomava um grande [illegible]

Por todos os lados havia cartazes, com a recommendação "Silencio!" [illegible]

Quando [illegible] as pessoas [illegible] mme. Fauvel [illegible]

Perguntou por "costureiras" [illegible] camarim [illegible] Amavelmente [illegible]

(Continúa)

... Cam... Passos 29 ... — Perdeu-se a cautela n. 115.852 desta casa. (X 1929) Q

PEDE-SE ao chauffeur que conduziu na noite de terça-feira da rua Haddock Lobo á praça Sete de Março, um casal, o favor de entregar ... um embrulho com roupinhas de creanças. (X 3944) Q

PERDEU-SE a caderneta n. 609319, 3ª série, da Caixa Economica. (X 1886) Q

VIANNA, IRMÃO & C., rua Pedro Iº, antiga Espirito Santo, 28. — Perdeu-se a cautela n. 92765 desta casa. (X 2931) Q

DIVERSOS

APPLICAM-SE injecções intramusculares. Attende chamados. B. M. 4016. (X 1932) S

ALUGAM-SE cavallos para passeio na Ponte da Taquara, Jacarépaguá. (X 1880) S

A SENHORA Está triste? As suas regras são dolorosas e irregulares, tome CAPSULAS SEVENKRAUT (Apiol—Sabina—Arruda). A' venda na Drogaria Huber, Rua 7 Setembro, 61. (X 1086) S

AVISO — M. Camara, viuvo e successor da celebre cartomante Mme. Zizina, está na Av. Passos n. 34, 1º andar. Consultas das 9 ás 18 horas. (X 3655) S

Bronchites? O unico remedio efficaz é o PEITORAL MARINHO. (3576) S

COMPRAM-SE roupas usadas de homens, cautelas de penhores e tudo que represente valor, não se pende questão de preço. Chamados: Tel. 6.370. Rua José Mauricio n. 43. (X 3061) S

COMPRAM-SE vestidos, capas, pelles e manteaux; qualquer quantidade; paga-se bem. R. Lapa 43, sob. Telephone C. 2009. (X 3324) S

CARTOMANTE — Mme. Anna diz o presente e futuro, dando bons conselhos em tudo, pratica de 20 annos. Rua do Rosario n. 162, 2º and. Pergunta-se por Mme. Anna. (X 2978) S

COMPRAM-SE moveis, pianos, cofres, louças, mercearias, cristaes, tapeçarias, casas mobiliadas, etc., negocio immediatamente decidido; á rua da Alfandega n. 176, ou chamados por telephone Norte 6332 a ANDRE'. (X 2800) S

CARTOMANTE — D. Maria Emilia, a celebre e [illegible] do Brasil e Portugal, consagrada pelo povo, mais perita, ultima palavra de cartomancia e em sciencias occultas; [illegible] residencia rua S. João 59, em Nictheroy, [illegible] caixa postal 1.088. (X [illegible])

CARTOMANTE mineira, trabalhos garantidos. Rua Frei Caneca 123, sobrado, das 12 ás 20 horas. (X 1853) S

COMPRA-SE piano, urgente, para particular, embora precise algum concerto. Phone 241 Villa. (X 3331) S

Comichões, o Boricinol é o remedio efficaz para o tratamento das molestias da pelle. Nas drogarias. Pharmacia Saraiva. (5217)

COMPRAM-SE roupas usadas de homens e senhora, chapéo, paga-se mais 40 %. Rua Senador Dantas 75. Telephone Central 2.344. (X 2873) S

DIVISÃO de peroba, envidraçada, vende-se, á rua da Alfandega 331, loja. (X 1960) O

DINHEIRO — 50 contos sobre predio feito ou a fazer, Botafogo, a 11 %. — Almeida, rua do Rosario 141. (X 3645) S

DINHEIRO a juros modicos para hypothecas, antichresis, cauções e descontos; com J. Pinto, rua do Rosario n. 161. Tel. Norte 5.256. (X 3632) S

DINHEIRO — Particular empresta de 10 a 100 contos sobre predios, mesmo nos suburbios, juros modicos. Av. Rio Branco 133, 1º, sala 1. Norte 6.520 — Alexandre. (X 2958) R

DA'-SE pensão na mesa geral, de primeira, a dois mil reis a refeição [illegible]. Praça Tiradentes n. 85, 1º. (X 2969) S

Doenças venereas Tratamento cuidadoso e rapido quando possivel da gonorrhéa (corrimentos), das suas complicações na urethra, prostata, testiculos, bexiga e rins, utero e ovarios; da syphilis dos cancros molles e das adenites, etc., pelo **Dr. JULIO DE MACEDO, á rua da CARIOCA n. 54-A (de 8 ás 11 e de 1 ás 6)** (X 3642) S

DINHEIRO, juros desde 8 % ao anno, emprestimos sob hypothecas de predios, mesmo para construcções, apolices, etc., cartas sem intermediarios ou na Santos, caixa 1008. Correio geral. (X 3610) S

ESCREVER A MACHINA — Curso completo em 30 lições, com os dez dedos e em todas as machinas; ESCOLA "VELOX". — Largo de São Francisco 36, 1º. (X. 846)

Gonorrhéa Syphilis Cura em poucos dias da gonorrhéa aguda ou chronica ou qualquer corrimento e de suas complicações no homem e na mulher. Tratamento da syphilis e todas as suas manifestações com injecção indolor, de effeitos rapidos. RUA URUGUAYANA n. 134, de 8 ás 11 e de 2 ás 6. — DR. RUPERT PEREIRA NORTE 6688. (X 2985) S

HYDROCELE cura sem operação do dr. Ovidio Ribeiro, rua S. José 19, 2º andar. (X 29531).

INJECÇÕES A DOMICILIO — Preço modico. Enfermeira habilitada. B. M. 2.584. (X 862) S

INJECÇÕES a domicilio, preço razoavel. Caixa postal 1.352 — Mme. Vieira. (X 1862) S

MME. STELLA, espirita clarividente, [illegible] (X 3457) S

MME. MARIA — A celebre professora em sciencias occultas. Grande cartomante, [illegible] (X 1874) S

MACHINA DE ESCREVER — Officina de 1ª ordem e deposito de Underwood, Remington, Royal, Corona, [illegible] Capim. (X 2797) S

DOENÇAS DE NARIZ GARGANTA OUVIDOS E BOCCA — Cura garantida e rapida da **OZENA** (fetidez do nariz processo inteiramente novo) DR. EURICO DE LEMOS professor livre dessa especialidade na Faculdade de Medicina do Rio de Janeiro. Consultorio: rua da Republica do Perú n. 15 (1º andar), [illegible] da Assembléa, das [illegible] da tarde. (X 3619) S

MYSTERIOS da vida e trabalhos garantidos. Cartas com envelope proprio para resposta. Mme. O. Fernandes; Iguassú. E. do Rio. (X 3628) S

SOCIÉTÉ ANONYME DU GAZ DE RIO DE JANEIRO

COKE

Typos proprios para Fundições, Industrias, Fabricas, Forjas, Caldeiras, Fornos, Cosinha, etc.

INFORMAÇÕES E PEDIDOS

Rua Marechal Floriano, 168

CAIXA POSTAL 571

Telephone Norte 4040 Ramal 278

QUER GANHAR SEMPRE NA LOTERIA?

A Astrologia offerece-lhe hoje a RIQUEZA. Aproveite-a sem demora e conseguirá FORTUNA e FELICIDADE. Orientando-me pela data do nascimento de cada pessoa, descobri o modo seguro que, com minhas experiencias, todos podem ganhar na loteria, sem perder uma só vez. Milhares de attestados provam as minhas palavras. Mande seu endereço e 200 réis em sellos, para enviar-lhe GRATIS "O SEGREDO DA FORTUNA". — Endereço: Sr. P. Tong — Calle Alsina n. 1591 — SAN FERNANDO — (Prov. de B. Aires). Republica Argentina — (Escriptorio 2). (V 27553)

"FORMULA XIS"

é a mais recente das grandes descobertas scientificas para o completo e efficaz combate á

Syphilis

em todas suas perigosas phases, dispensando o uso doloroso e sempre dispendioso das injecções. E' a formula preconizada pelos membros mais proeminentes da Academia Franceza, e já preceituada pelas maiores notabilidades medicas brasileiras. (2507)

MOVEIS de occasião; vendem-se salas de jantar de carvalho e de peroba, dormitorios, sala de visitas, mesas, secretaria, guarda roupa, cadeiras diversas e outros avulsos; rua Senador Dantas n. 34. Aguia. (X 3371) O

MME. JACARE' — Cartomante, só attende senhoras. Rua Frei Caneca n. 16, sobrado. (X 1972) S

MOTOR monophasico 120 volts de 1|2 H. P., encontra-se á rua 13 de Maio n. 7. (X 1950) S

NÃO EMPENHE suas joias, a Joalheria Valentim, compra, vende, faz e concerta joias de todos os valores, com seriedade; rua Gonçalves Dias n. 37, phone 994 C. (X 3385) S

MME. VAGUEMAR, cartomante inspirada, vidente e somnambula; r. Faria n. 3; prox. av. Salvador de Sá. (X 2994) S

OPILAÇÃO — Resultado seguro com o PHENATOL — Não exige dieta nem purgantes. A' venda em todo o Brasil. Caixa postal 2.208. (3401)

PIANOS NOVOS de primeira ordem em ricas caixas só na casa Freitas. Antes de comprar visite v. ex. a nossa casa; offerecemos as melhores vantagens nos pagamentos á prazo; r. Lins Vasconcellos n. 23. Em frente á estação de Engenho Novo. (X 2502) S

PIANOS LUX

Não têm rival, unicos fabricados com madeiras nacionaes, estando, por isso, isentos de cupim. VENDAS A DINHEIRO E A PRESTAÇÕES. Avenida 28 de Setembro n. 341 TEL. VILLA 3228 (2861)

PIANOS e auto-pianos allemães. R. Ferreira & Cia. Rua São Francisco Xavier n. 388. Tel. V. 3968. A maior casa importadora; a que mais vende e melhores preços e prazos offerece para primorosos instrumentos. Peçam catalogos. (2605)

Resfriado? Experimente já o PEITORAL MARINHO. (3576) S

SENHORA viuva deseja encontrar senhor de edade portuguez que queira associar-se a montar pequena pensão familiar podendo tomal-o para seu inquilino. Cartas a este jornal á caixa K. M. (X 1990) S

SER FELIZ nos negocios, amores, ter saude e realizar tudo que desejar; cartas com sellos para a resposta, a P. S. Estação do Mesquita, E. do Rio. (X 3587) S

SENHOR de alta posição deseja proteger no interior, uma moça bonita. Cartas para a redacção deste jornal a R. T. (X 3547) S

Tosse? Tome sem perda de tempo, o PEITORAL MARINHO. (3576) S

Tosse e Grippe

Desapparecem por completo com o xarope Paracary Composto. Rua dos Andradas, 85. Pharmacia Saraiva. (5217)

MEDICOS

CLINICA DE SENHORAS

Moderno tratamento sem operação das hemorrhagias, corrimentos, atrazos, faltas e irregularidades menstruaes, venereas, tratamento abortivo. DR. BARTOLI — Rua S. José 27. T. C. 1127. Do 1 ás 6. (X 3504) R

CONSULTORIO electrico-dentario — Aluga-se por preço modico, com creado e telephone, á praça Tiradentes n. 33. (X 2956) R

DENTISTA — Vendem-se por preço modico uma cadeira Wilkerson, motor Ritter, quadro e outros objectos para um bom gabinete dentario. Rua Larga n. 57. (X 2587) R

DENTISTAS — Novo typo cadeira gabinete 800$; tambem se vende em prestações mensaes de 100$; rua da Carioca 41, 2º, com Peçanha. (X 2998) R

DR. GUSTAVO ARMBRUST

Doenças nervosas, estomago, intestinos e da nutrição (arthritismo, diabetes, obesidade, rheumatismo). Moderno tratamento pela dietetica e physiotherapia, (duchas, banho de luz e de sol, luz ultravioleta, etc). Consultas das 3 ás 5 horas. Largo da Carioca n. 3. (X 1176)

CLINICA DE SENHORAS

Tratamento garantido sem operação da falta de regras, colicas, suspensão, corrimentos; regulariza os atrazos menstruaes, Dr. Cesar Esteves. Rua Sete de Setembro n. 219. Telephone C. 1591, das 9 ás 11 e de 1 ás 4. (X 2436) R

DENTISTAS — Vendese um lindo quadro (E. Dental por 1:000$000; rua da Carioca 41, 2º, com Peçanha. (X 2998) R

Dr. Sylvio Rego

Clinica cirurgica — Cirurgião do Inst. de Assist. á Infancia, chefe deste serviço ha 15 annos. Cirurgia infantil, correcção de anomalias congenitas, cura de deformidades, molestia dos ossos, etc. Uruguayana n. 123, 4 horas. Phone 7202. Residencia, Haddock Lobo, 370. — V. 875. (V 23755) R

DENTISTAS — Vende-se por 1:500$ um compressor com pouco uso; rua da Carioca 41, 2º, com Peçanha.

CLINICA MEDICA — RAIOS X

DR. RENATO DE SOUZA LOPES, **professor da Faculdade — Doenças internas, especialmente do ESTOMAGO, FIGADO, INTESTINOS e NERVOSAS — R. S. José 39, de 3 ás 6 — R. Voluntarios 33.** (3510)

DENTISTAS — Vendese por 1:900$ uma cadeira Wilkerson, base disco, com braço e mesinha; rua da Carioca n. 41, 2º, com Peçanha. (X 2998) R

BLENORRHAGIA Cura radical pela diathermia e raios ultra-violeta (methodo integramente novo no Brasil, tratamento rapido, cura em poucas applicações, indolores e sem o menor perigo — technica de Negelschmith, Berlim e Kowarschik, Vienna). Dr. Cocio Barcellos, ex-assistente da Fac. de Med. Das 9 ás 11 e das 4 ás 6. Tel. C. 3864. S. José 53.
Aviso — Faz tambem tratamentos fóra das horas de consulta — com hora marcada. (3569 R)

DENTISTAS — Vendese uma cadeira de viagem S. S. W.; rua da Carioca n. 41, 2º, com Peçanha. (X 2998) R

DENTISTAS

ALUGA-SE um consultorio com installação electrica e todo mobilado, em ponto central. Informações com o sr. Gonçalves, Casa Hermanny. (5221) R

DR. ALDO CUNHA — Trabalho dentario á hora, rapido, garantido e sem dôr, á rua Marechal Floriano n. 57. (X 4575) R

PARTEIRAS

A SENHORA Está triste? As suas regras são dolorosas e irregulares tome CAPSULAS SEVENKRAUT (Apiol —Sabina—Arruda) — A' venda na Drogaria Huber. R. 7 Setembro, 61. (X 1085) S

Professores e Professoras

AULAS de musica, methodo moderníssimo, theorico, pratico e recreativo, theoria e solfejo, systema especial, violino, canto e piano, pelo programma do I. N. de Musica, ás ruas do Mattoso n. 202 e Medina n. 42 — Meyer. (X 1824) Z

BELLO SEXO Para vossos incommodos tomem CAPSULAS SEVENKRAUT (Apiol — Sabina — Arruda. App. D. N. S. P. n. 94, 19-1-921. Tubo original, 7$000. A' venda: Drogaria Huber, R. 7 Setembro, 61. (X 1085) Z

COPIAS a machina e no Mimeographo. Escola Ideal — Largo da Carioca, 6. (X 3683)

DACTYLOGRAPHIA — Ensino gratuito no Curso Freycinet — Uruguayana n. 47. Machina Underwood. (X 3314) Z

ESCOLA IDEAL Dactylographia 3 vezes por semanas 10$ mensaes. Curso rapido e completo 50$. Tachygraphia. Escripturação Mercantil e Inglez 20$. Largo da Carioca, 6. (X 3682)

ESCOLA URANIA

Dactylographia, Tachy. E. Mercantil, Linguas e Curso Commercial, Sete Setembro 107. Copias á machina. — Traducções. (X2729)

COPIAS á machina e no mimiographo; Sete de Setembro n. 107. Escola Urania. (X2749)

INGLEZ

Util e facil para todos
Curso diario de tres mezes
Preço total: 50$000
Começo: 1º de julho
6 ás 9 da noite
Matricula: até 30 de junho
Pagamento: adeantado
Aproveitamento: garantido
"INTELLECTO"
Rua da Alfandega, 72 — 1º
Perto da Avenida Rio Branco
(X 2983) Z

LINGUAS, arithmetica, escrip. mercantil, tachygraphia e dactylographia, ESCOLA "VELOX", largo de São Francisco 36, 1º andar. (X. 1847) Z

MLLE. RUFFIER, professeur de français, d'histoire, de littérature et de diction, cours et leçons particulières. 475. Conde Bomfim V. 1.164 ou V. 2.529. (X721) Z

PIANISTA diplomada pelo Conservatorio de Praga ensina piano em sua residencia, á rua do Cattete, 98, 2º andar ou em casa dos alumnos. Programma do Instituto. Acompanha concertos. (X 3500) Z

Piano — Compra-se

Urgente, para particular, embora precise algum concerto. Phone 241 Villa. (X 3332)

Casa em Friburgo

Vende-se barato; tres quartos, duas salas, com grande terreno. Tratar com Raul, — Ourives, 105. Telephone 2046 Norte. (X 3464)

DIVAN

Vende-se um, novo; rua Imperatriz Leopoldina, 5. (Praça Tiradentes). (X 3386)

Presente de noivado

Um rico faqueiro para 24 pessoas com 205 peças, inclusive serviço para peixe, bello serviço completo para chá, duas guarnições de puro linho com guardanapos, um tapete para sala de visitas e 2 kilos de finissimas pennas brancas; vende-se tudo acabado de chegar da Allemanha e pelo custo, das 9 ás 2 horas, na rua Senador Vergueiro n. 226. (X 2817)

PREDIO

Vende-se o confortavel predio á rua Aristides Lobo n. 206, com cinco grandes quartos, tres salas e mais dependencias, tendo de frente 22 metros e 41 metros de fundos. Póde ser visto com a permissão do inquilino. Preço 60 contos de réis. Para tratar com o proprietario á rua da Alfandega n. 108. (X 1172)

Machinas para beneficiar ARROZ E CAFE'

"ENGELBERG"

FABRICADAS POR THE ENGELBERG HULLER Co., SYRACUSE, NEW YORK.

AVISO. — Existindo no mercado imitações muito ordinarias destas afamadas machinas, avisamos os Srs. interessados que são falsas as que não tiverem estampadas na frente da machina a MARCA REGISTRADA abaixo:

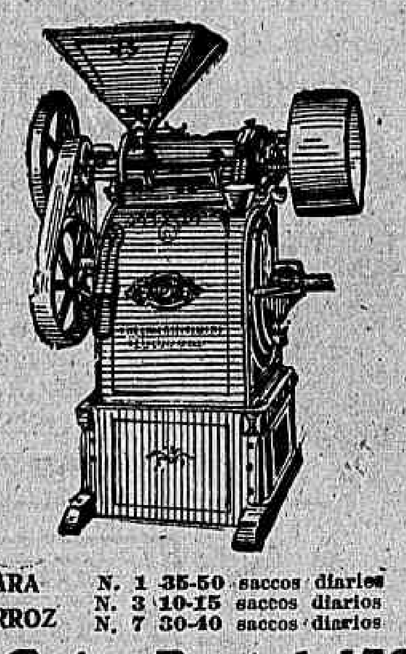

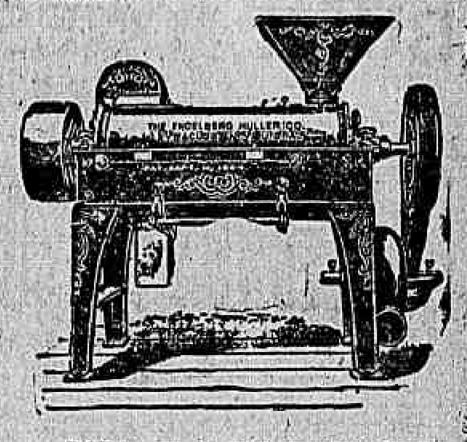

no Brasil: e o nome *The Engelberg Huller Co., Syracuse, New York,* fundido em relevo nas principaes peças.

Peçam catalogos, preços e informações aos unicos agentes

PARA ARROZ	N. 1	35-50 saccos diarios
	N. 3	10-15 saccos diarios
	N. 7	30-40 saccos diarios

PARA CAFE'	N. 1	300 Arrobas diarias
	N. 2	150 Arrobas diarias
	N. 5	60 Arrobas diarias

CaixaPostal 1721

Telles, Irmão & Cia.

Rua Florencio de Abreu n. 5

SÃO PAULO

Creanças Doentes

Os pequenos seres assustam, ás vezes as mães extremosas, que os julgam perigosamente doentes. Em muitos casos essa doença tem por causa as LOMBRIGAS. Dando-lhes o "VERMIFUGO EMIL" o mal desapparece. O "VERMIFUGO EMIL" é um XAROPE purgativo, AGRADAVEL, BENIGNO, efficaz e facil de tomar.

Vidro, 2$500. —:— Pelo Correio, 3$500.

Nas drogarias e Pharmacias.
Pedidos a PERESTRELLO FILHO & Cia.
RUA URUGUAYANA, 66—Rio.
Em Nictheroy — Drogaria Barcellos (8718)

Predio

RUA DO PASSEIO, 62

Aluga-se o grande predio da rua do Passeio, 62, esquina de Marrecas; informações com o sr. Freixo, (Casa de corôas). (5959)

Emquanto é Tempo

Tratae vossas FERIDAS emquanto é tempo! Ellas vos enfraquecem e vos expõem a perigos graves, deixando-vos, não raro, feias e repugnantes cicatrizes! O meio pratico e infallivel de as cicatrizar, é usar a "SANTOSINA", o ideal das pomadas seccativas. Ella vos dá allivio immediato ás dôres! Ella não impede que trabalheis! Ella vos dará effeito rapido, poupando-vos trabalho e dinheiro! Usae já "SANTOSINA"! "SANTOSINA" emquanto é tempo!

Lata, 3$500 —:— Pelo Correio, 4$500.

Nas drogarias e Pharmacias.
Pedidos a PERESTRELLO FILHO & Cia.
RUA URUGUAYANA, 66—Rio.
Em Nictheroy — Drogaria Barcellos (8717)

Tossis Tomae BRONCHITAL

Ap. D. N. S. P. — N. 396 — 5|10|912.
Deposito: — RUA URUGUAYANA, 111.
PHARMACIA BITTENCOURT. (9425)

INFLUENZA O Poderoso Medicamento é NAGRIPPE

Para combater a INFLUENZA
A "NAGRIPPE" — é um preparado licenciado pelo Departamento Nacional de Saude Publica, em 1 de Outubro de 1920, sob o n. 10, e registrado na Junta Commercial. A' venda em todas as pharmacias e drogarias. Deposito geral, Quitanda, 27. — ADOLPHO VASCONCELLOS. (2446)

Representações commerciaes

Na cidade de Campos, Estado do Rio de Janeiro

RANGEL & TAVARES, firma legalmente constituida, dando as melhores referencias, acceitam representações do commercio, em geral, e se encarregam de compras de assucar, aguardente, alcool e madeiras.

ESCRIPTORIO E DEPOSITO: — Rua Carlos de Lacerda n. 19.

Endereço telegraphico "THEODORINA". (3583)

XAROPE PEITORAL

— de —

ANGICO COMPOSTO

Tosses, Bronchites Agudas ou Chronicas, Catarrhos, Constipações, Influenza, Asthma, Coqueluche, Defluxo, etc.

Vende-se em todas as Pharmacias e Drogarias — Deposito: "Pharmacia Bragantina" — Rua Uruguayana, 105. (9434)

Pelleteria Brasil

S. GORENSTIN

Avisa as Exmas. familias que tem grande e variado stock de todas as qualidades de pelles finas.

Executam-se todos os trabalhos deste ramo.

Praça dos Governadores, 2

Telephone 4972 Central. (8797)

PIANOS

Compro, pago o dobro do valor. Concerto pelo preço que V. S. desejar. Vendo a 300$, 800$, 1:200$000, 1:800$, 2:000$, 2:500$ e 3:500$000. Visconde Itauna n. 75. Tel. 4953 Norte. Usados, de todos os autores e garantidos. (X 2820)

TINTURARIA

Vende-se; trata-se na rua do Cattete n. 166, loja. (X 3471)

AUTOMOVEL RENAULT

Typo moderno, vende-se na garage Cooperativa, Largo do Machado 27, das 9 ás 12 1|2 horas. (X 3151)

Alpercatas "Mascotte"

PAULISTAS

COURO CHOCOLATE

18 a 26	5$000
27 a 32	6$500
33 a 40	7$500

Pelo Correio mais 1$500.
9, Travessa do Rosario, 9
J. P. DA CUNHA & C. (X. 1897)

Terreno na Urca

Vende-se um lote na rua F, medindo 10 x 28, com 276 metros, á razão de 110$000 o metro. Para tratar á rua General Camara n. 56, 3º andar. Telephone n. 6.165 Norte. (X 1901)

HEMORRHOIDAS

Cura radical garantida por processo especial sem operação e sem dôr. Diagnostico e tratamento moderno das doenças dos Intestinos, Rectum e Anus. Diarrhéas, colites e dysenterias, prisão de ventre e suas complicações, quédas do rectum, fistulas, fissuras, corrimentos, prurido feridas, etc. Cirurgia dos intestinos, Rectum e Anus — Dr RAUL PITANGA SANTOS — da Faculdade de Medicina; Passeio 56, sob, de 1 ás 5 (16.636)

Terrenos a prestações — Ipanema

Vende-se a longo prazo. Lotes desde 8 contos. Plantas e informações á Avenida Rio Branco 48, loja. (V 28.865)

A Parisiense

(CASA FUNDADA EM 1905)
Officina Electro-Galvanica

Nickela-se, doura-se, bronzea-se, pratea-se e estanha-se qualquer metal. Banho de nickel especial para ferro e aço. Oxida-se qualquer metal. Pratea-se systema Christofle. Doura-se a fogo e a banho. Trabalhos garantidos.
314 — Rua do Cattete — 314
TEL.: B. Mar 827.
TEDESCO & IRMÃO (2472)

GUARDA-LIVROS

Perito na sua profissão, procura emprego. Acceita fóra do Rio: Cartas á caixa postal 1731. (X 2599)

Dôr de GARGANTA, Laryngite, influenza ou grippe

Tratamento efficaz com as Pastilhas Gutturaes, que desinfectam a boca, a garganta e as vias respiratorias, portas de entrada dos microbios. Antisepticas, de effeito seguro e muito agradaveis ao paladar.
Nas bôas pharmacias
Deposito: Drogaria Giffoni
17 — Rua 1º de Março — 17 (8710)

Automovel de occasião

Vende-se uma limousine Willys-Knight, typo moderno, quasi nova, por motivo do dono retirar-se para a America do Norte. Ver na garage Guanabara, Rua Moura Brasil 74. (X 1911)

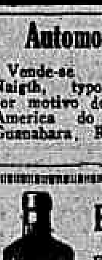

Elixir de Nogueira

Empregado com grande successo contra a
SYPHILIS
e suas terriveis consequencias
Milhares de attestados medicos
GRANDE DEPURATIVO DO SANGUE (8753)

Prisão de ventre

Pessoa que durante cinco annos soffreu deste mal, assim como do estomago, figado e intestino, ensina gratuitamente o remedio que a curou. — Cartas para Max — Caixa postal 2012. (X 3099)

DINHEIRO

Empresta-se sob promissorias a particulares. Inf. com Araujo, — Rua General Camara n. 148, sobrado. (X 1512)

LOTERIAS

ESTADO DA BAHIA

Sabe-se por telegramma:
Extracção de hontem:

11.089	(Rio)	300:000$000
6.425	(Rio Grande)	100:000$000
6.504	(Bahia)	100:000$000
10.183	(Rio)	50:000$000
14.607		50:000$000
5.408		25:000$000
6.503	(Rio)	25:000$000
11.050	(Rio)	25:000$000
14.284		25:000$000

Companhia de Loterias Nacionaes do Brasil

Extracções publicas sob a fiscalização do Governo Federal, ás 2-112 e aos sabbados ás 3 horas. — RUA VISCONDE DE ITABORAHY N. 67 — e 1º MARÇO, 110, (Edificio proprio).

GRANDE LOTERIA SÃO JOÃO

— HOJE — — HOJE —

PLANO 32-3ª

400:000$000

Em tres sorteios

1º sorteio, HOJE, 20 de junho, ás 3 horas da tarde; segunda-feira, 22, (ás 11 e á 1 hora da tarde) — 2º e 3º sorteios — 1º sorteio, 100:000$; 2º sorteio, 100:000$000 e 3º sorteio, 200:000$000.
Total dos tres premios maiores:

Preço do bilhete inteiro 16$000, em vigesimo de $800

Os bilhetes para essas loterias acham-se á venda na séde da Companhia, á rua Primeiro de Março n. 110 (edificio proprio), que acceita e despacha com promptidão os pedidos do interior, acompanhados de mais 900 réis para o porte do Correio. (5970)

RAIOS X DR. JORGE A. FRANCO. Consulta com exame pelos Raios X, 35$000. Tratamento e cura radical das doenças do estomago, intestinos, figado, pulmões, coração, rins, ossos, etc. — 15, Largo da Carioca, de 1 ás 6, todos os dias. Tel.: C. 3128. (8635)

RODA DA FORTUNA

Palpites da Somnambula
PARA HOJE

Grupo	2	Grupo	11
Dezena	06	Dezena	43
Centena	306	Centena	043

Grupo	14	Grupo	25
Dezena	55	Dezena	98
Centena	855	Centena	598

A Somnambula aconselha que cerquem.

DERAM HONTEM

1º premio	4.117	5	Cachorro
2º "	1.733	9	Cobra
3º "	7.984	21	Touro
4º "	6.712	3	Burro
5º "	1.283	21	Touro
Moderno	829	8	Camello
Rio	794	24	Veado
Salteado		17	Macaco

Preferida	385—22
Confiança	488—22
Vale quem Tem	884—21
Federal	079—20
Somma	836—36

Concurso das Flôres
Accacia Nº. 1
C. 019
(X 2979)

FLUMINENSE	283
OPERARIA	074
NOITE	810
CARIDADE	205

Mineira 372

19-6-925 — V. P.
HOJE A'S 7 HORAS (X 3656)

AGAVE	422
SORTE	021
PESETA	106
LIBRA	148

19 Jun. 1925. (X 3671)

PAULISTA	067
TRIUMPHO	771
DERBY	791
JOCKEY	096

Rio, 19-6-925 (X 3659)

POPULAR
850
APPELLAÇÃO
815
19-6-925.
F. L. (X 3667)

CARIOCA	216— 4
BURACA	127— 7
S. PAULO	572—18
RIO	067—17

19-Junho-1925
L. P. (X 3000)

Uma noticia que V. S. não deve esquecer!

A Loteria de S. João

400 contos

será extrahida Hoje e a 22 do corente

15$400

NAZARETH & C

Ouvidor, 94 (2902)

Pintura de cabellos

Madame Ribeiro, tinge cabellos com um preparado vegetal inoffensivo, de sua propriedade. Trabalha tambem com Henné. Rua S. José n. 59. — Telephone Central n. 1289. (3549)

COSTUREIRA

Precisa-se de uma boa costureira para Ponta Grossa, Estado do Paraná. Tratar com o sr. Bibiano, — Rua da Quitanda ns. 53|55. (X 3335)

DR. OLIVEIRA BASTOS

parteiro e operador, cura rapida da suspensão, atrazos e irregularidades menstruaes.— Cura as hemorrhagias, corrimentos, blenorrhagias, etc. Impotencia em ambos os sexos e doenças nervosas. Consultas das 13 ás 18 horas, á rua 7 de Setembro n. 183, sobr., e das 8 ás 11 na pharmacia S. Miguel á rua Angelica Motta, 123, Olaria. Telep. 3294, C. (X. 1969)

Armazem — Aluga-se

Têm commodos para familia, no melhor ponto de Olaria. Estrada da Penha n. 1405 A. Trata-se á rua dos Invalidos n. 25. (X 1939)

BOM NEGOCIO

Precisa-se de socio com 25 contos, solidario ou commanditario, para armazem de materiaes. Póde levantar ordenado de 1 conto, e mais 30 % nos lucros. Referencias mutuas. Assumpto urgente. Escrever para o escriptorio deste jornal a J. D. V. (X. 3504)

MECANICO

Encarrega-se de qualquer trabalho em sua casa. Cartas neste jornal para T. X. V. (X1858)

TERRENO

Por preço de occasião vende-se um, bem situado e plano, com 600 ms., á rua dos Toneleiros, Copacabana. Tratar com o sr. Paraná, á rua S. Bento n. 21, loja, das 15 ás 17 horas. — Telephone n. [illegible] (X 3600)

ODEON

Companhia Brasil Cinematographica

Fez tudo para auxiliar o casamento della...
...mas acabou elle sendo o noivo!

BUCK JONES
e LUCILLE FOX
EM
Caprichos de Mulher

5 actos adoraveis da FOX FILM CORPORATION

CASAMENTO E TRAPALHADA
comedia com os — 3 MACACOS

ARGILLA PRECIOSA
como se moldam os vasos instinctivo da FOX FILM

Depois de Amanhã o lindo trabalho da FOX FILM MADEIXAS DE OURO com Shirley Mason

CAPITOLIO

O cinema da elite - O cinema da elegancia

HOJE Continua o encanto!

CYTHEREA

film lindo da FIRST NATIONAL para o PROGRAMMA SERRADOR

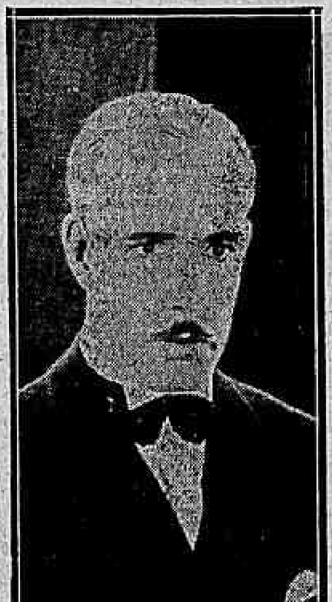

Interprete principal:
LEWIS STONE
Auxiliado por
Irene Rich e Alma Rubens

Actualidades Serrador
novidades cariocas, sociaes, politicas e de sport

No PALCO:
a mimosa artista japoneza
TSUNE-KO

HORARIO
OUVERTURE — 2 — 3,45 — 6,00 — 7,50 e 10,00
CYTHEREA — 2,20 — 4,05 — 6,20 — 8,40 e 1050
PALCO — 5,30 — 8,00 — 10,10

Depois de amanhã A encantadora
BARBARA LA MARR

em um novo film, da série dos trabalhos lindos da PREFERRED PICTURES — como vimos «Filhas de gente rica»

Esposas de Homens Pobres

E teremos ainda:
Comme á Paris

Um «revuette» que é uma delicia, que é um mimo — Não se compara com as nossas revistas —
Resume-se em graça e luxo, com **Sonia Boeigen** e **Germaine Berulé**, bailarinas — Mlle. **Gaby Reymo** «vedett» do Balaclan — **Suzi Regine** e **Janine Berulé**, dos palcos Parisieuses — **Antoine Casal** e **George Boeten**

1 acto e 13 quadros—Um hora encantadora no CAPITOLIO

(BREVE) KOENIGSMARK = (BREVE) MESSALINA

CINEMA THEATRO CENTRAL

Breve, no palco: Ka nui & Lula, o maior assombro.

O primeiro Music Hall familiar do Brasil

HOJE 6 grandiosas sessões ás 2 1|2, 4 h. 5 3|4, 7 h. 8 1|2 e 10 1|4 HOJE
Alegria Divertimento Hilaridade

—:— O grande successo do dia —:— Um assombro. —:—

Arthur Klein Familie

Troupe de cyclistas comicos e serios

Unicos no mundo
Pela 1ª vez no Brasil

Rir Rir Rir sempre

ITA & FAMA notaveis musicaes allemães,
Os Danillos, Della Valle, Los Carolis, Bruno, Gus Brown, Rosita, Lisabella, Serrano

Em todas as sessões o celebre SIGNORET em
SEGREDO MAL GUARDADO

Segunda-Feira | Jack Holixie, em «Dover de Consciencia
2ª Feira | 2 grandes estréas esperadas amanhã com o «Mendoza»
Asselmi - Incomparavel ventriloquo. O creador do violino humano
Lolita Beltran - bailarina hespanhola a transformação

Cine-Theatro AMÉRICA
Hoje
Custo de um prazer
Bellissimo film da Universal, com NORMAN KERRY e VIRGINIA LALVI

A comedia em 2 partes
APRESENTAR ARMAS
E o film natural MUNDO EM FOCO

CINEMA TIJUCA
Hoje
As quatro letras do amor
drama em 6 partes da Paramount, com AGNES AYRES
O alarme da meia noite
drama em 7 partes, com ALICE CALHOU e CULLEN LANDRIS

CINEMA AVENIDA

HOJE
Ultimas exhibições do soberbo film Paramount
AMOR TRIUMPHANTE
com os eminentes artistas
Jack Holt, Lois Wilson, Ernest Torrence e Noah Beery.
(Extra-JORNAL da FOX)

Amanhã Amanhã
O FADO

grande film apresentado pela Empreza de Films de Arte Portugueza.
Um enredo emocionantissimo, bordado em torno da encantadora canção de Portugal.
Musica estilisada dos fados mais bellos, escripta propositadamente para este film.

Interpretação brilhante,
Eduardo Brazão
e
Emma de Oliveira

Extra → JORNAL DA FOX.

* Segunda-feira 29, O FADO * * Segunda-feira 29, O FADO * * Segunda-feira 29, O FADO * * Segunda-feira 29, O FADO * * Segunda-feira 29, O FADO *

(HOJE) Em ultimas exhibições (HOJE)
Rodolpho Valentino e Nita Naldi
em Peccador Divino
Nove partes super-Paramount, e
JACK HOLT e LOIS WILSON em
Amor Triumphante
Oito partes, tambem da Paramount
Preços: Poltronas, 2$000 — Camarotes, 10$000

IDEAL

O MAIS CONFORTAVEL CINEMA DO RIO - PROPº M. PINTO

Depois de amanhã novamente a alma encantadora de Portugal, a palpitar num programma de infinita emoção e delicada poesia

Ide ver, num film extraordinario, o que são as doces e sentimentaes
MULHERES DA BEIRA
nos seus costumes, nos seus anceios, nos seus anhelos, na sua belleza suggestiva
Interprete principal, a brilhante e formosa **Brunilde Judice**

E passando a outro recanto lindo do velho Portugal, tereis, em todo o seu pittoresco, na sua animação, um flagrante dos **Festejos de S. João em Braga**

Como se não bastasse, a gloriosa «Paramount» apresenta-vos mais um dos seus primores
ETERNO DILEMMA, com dois artistas notaveis do «screen» americano **Raymond Griffit** e **Bessie Love**.-Seis partes de fundas emoções, de magistral belleza
Preços, Poltronas, 2$000 — Camarotes, 10$000

* Segunda-feira 29, O FADO * * Segunda-feira 29, O FADO * * Segunda-feira 29, O FADO * * Segunda-feira 29, O FADO * * Segunda-feira 29, O FADO *

(HOJE)
A linda, a adoravel
DOROTHY PHILLIPS
no seu empolgante drama para a FIRST NATIONAL
Mulher calumniada

A impagavel comedia
Cairás no quarto

PARISIENSE

Ponce, Irmão & Cia.

EMPREZA DE FILMS DARTE PORTUGUEZ

(2ª feira)
Mais um triumpho para a cinematographia portugueza

Mulheres da Beira
Um romance de ABEL BOTELHO

Mulheres da Beira
Um lindo romance de amor, com musica original de ARMANDO LEÇA

Mulheres da Beira
Um poema luminoso que tem como principal interprete a notavel artista BRUNILDE JUDICE

(2ª feira)

(Breve)
Outro assombro da WARNER BROS
O circulo do casamento
Florence Vidor
Marie Prevost
Monte Blue
Adolphe Menjou
Creighton Hale

SECÇÃO CINEMATOGRAPHICA BRASIL

(Breve)
Priscilla Dean
no formidavel film de amor
A Sereia de Sevilha

CINE PALAIS

(Empresa Mattos, Mattos & Frankel) (*Dominando sempre*)

HOJE
Viola Dana

TULLY MARSHALL — WALTER HIERS — GALE HENRY — VICTOR POTEL — RAYMUND MC. KEI ARTISTAS TODOS DE VALOR, no bellissimo film da METRO

SANGUE NOVO EM GENTE VELHA

E MAIS — *O MUNDO EM FOCO* — Actualidade da Paramount
— *PATRIA FILM* — actualidades nacionaes— Corridas — Regatas — Foot-Ball — Modas — etc.

SEGUNDA-FEIRA
O Pequeno Robinson Crusoé
JACK COOGAN

A seguir.— *Frivolo Amor*
RAMON NOVARRO
BARBARA LA MARR

A seguir
A SEREIA DE PEDRA
Film Portuguez

(3626)

:: CINE-THEATRO RIALTO ::

HOJE **Continua suspenso o nosso programma cinematographico, para dar logar, no palco, á continuação do sensacionalissimo desafio de dois dansarinos celebres:** HOJE

BUENO MACHADO

detentor do campeonato brasileiro, em luta contra o campeão italiano e mundial.

Angelo Trevisi

A quem caberá o triumpho? Qual dois dois terá as glorias de ser o vencedor?

E ha TRINTA HORAS (escrevemos á meia noite) que elles dansam ininterruptamente, em perfeitas condições de saude, confiantes na victoria! sem um unico minuto de descanso

O formidavel acontecimento do dia é, sem duvida, a luta entre

BUENO MACHADO e TREVISI

O RIALTO replecto, dia e noite, de um publico que acompanha anciosamente as peripecias do desafio.

Já excede de 12.740 pessoas, que desfilaram, para apreciar o valor incontestavel da raça.

DEPOIS DE AMANHÃ, um novo e superior programma.
EARLE WILLIAMS e PATSY RUTH MILLER
heróes de uma admiravel pellicula de amor e aventuras, em seis partes, da Vitagraph.
A Mascara da Fortuna
E, para rir, as deliciosas e extraordinarias aventuras de
Juquinha Estroina
Breve, mais uma producção sensacional:
A seducção do Dinheiro

(X 3697)